

# NAUDOJIMOSI TVARKOS NUSTATYMAS ŽEMĖS SKLYPO PLANAS M 1:500 Sklypo plotas 1008 m<sup>2</sup>

Žemės sklypo išdėstymo schema

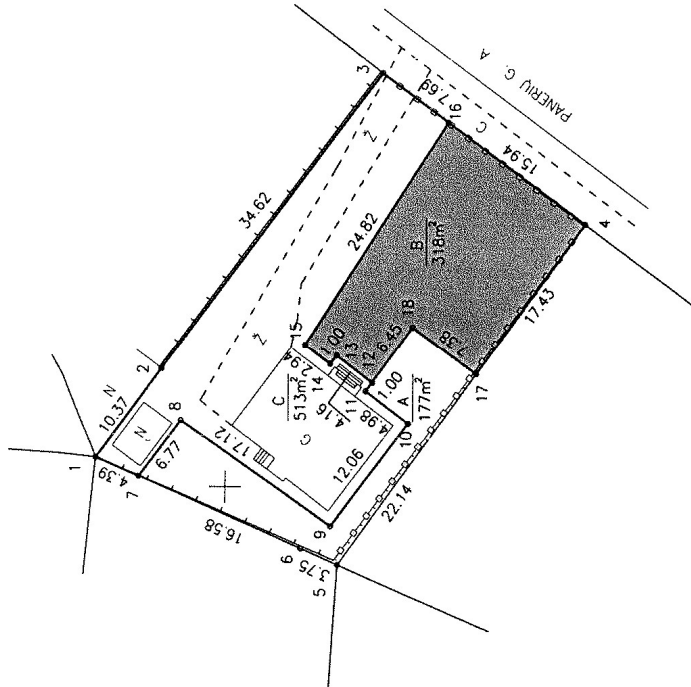
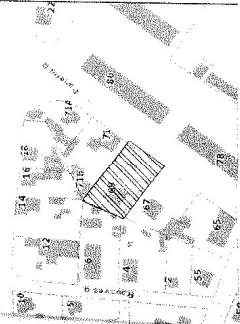

A dolis - 177m<sup>2</sup>, C dolis - 184m<sup>2</sup>  
Lietuvos Respublika, a.k. 111105555  
(vardas, pavardė)

B dolis - 318m<sup>2</sup>, C dolis - 329m<sup>2</sup>

Kadastro vietovė	Kauno	blokas					
Žemės sklypo kadastro Nr.	1 9 0 1 0 1 0 1 0 3 6 0 0 5 1 8	sklypas					

Gatvė, namo Nr.	Panerių g. 69
Kaimas (miestelis)	Kauno
Senelėnija	
Miestas (rajonas)	Kauno
Apskritis	Kauno

Greitimo žemės sklypo kadastro Nr.	Pastabas	
1-3	1901/0036/0019	Valstybinės žemės fondas
3-4		Panerių g.
4-5	1901/0036/0142	
5-1		Rausvės g. 6

Naudojamas plotas					
Privači		Valstybinė			
atskirai	bendrai	atskirai	bendrai	atskirai	bendrai
ind. m <sup>2</sup>	ind. m <sup>2</sup>	ind. m <sup>2</sup>	ind. m <sup>2</sup>	ind. m <sup>2</sup>	ind. m <sup>2</sup>
		A	177		
B	318	C	329	C	184

Kauno miesto savivaldybės administracijos  
Nekilnojamojo turto skyriaus  
Disponavimo turto ir žemės sklypų valdyne  
poskyrio vyriausioji specialistė  
Edita Paplauskaitė  
(parašas) 2021.04.20  
(data)

(vardas, pavardė)

493000  
16086450

Nacionalinės žemės tarnybos prie Žemės ūkio ministerijos  
Kauno m. skyrius

Patikrinęs: \_\_\_\_\_ (parašas) \_\_\_\_\_ (data)  
Suderino: \_\_\_\_\_ (parašas) \_\_\_\_\_ (data)

A. V.

Nacionalinė žemės tarnyba prie ŽŪM  
Kauno miesto skyrius  
vyriausiasis specialistas

Vaidimantas Masiulis

Nacionalinė žemės tarnyba prie ŽŪM  
Kauno miesto skyrius  
Alina Markuckaitė

1021-05-18

UAB "Valakas"

Kvalifikacijos paž. Nr. 2M-M-1408

Paršius	Paršas	Data
Paršas	Verdas, parvardė	
Paršas	Rūla Venckienė	2021-04-20
Paršas	Svajūnas Venckus	2021-04-20

A. V.

# ŽEMĖS SKLYPO PLANAS M 1:500

Sklypo plotas 1008 m<sup>2</sup>

Žemės sklypo kadastro Nr. 1 9 0 1 0 0 3 6 0 0 5 8

## KOORDINACIJŲ ŽINIARAŠTIS

Koordinacijų sistema		LKS-94					
Taško Nr.	Kodas	X	Y	Taško Nr.	Kodas	X	Y
1	R	6086512.17	493002.65				
2	R	6086506.05	493011.03				
3	R	6086485.48	493038.87				
4	R	6086466.34	493025.01				
5	R	6086489.44	492992.91				
6	R	6086492.89	492994.39				
7	R	6086508.13	493000.92				
8	R	6086504.22	493006.20				
9	R	6086490.12	492996.50				
10	R	6086482.90	493006.16				
11	R	6086486.90	493009.14				
12	R	6086486.30	493009.94				
13	R	6086489.63	493012.43				
14	R	6086490.23	493011.63				
15	R	6086492.59	493013.39				
16	R	6086479.27	493034.33				
17	R	6086476.52	493010.86				
18	R	6086482.52	493015.16				
19	R	6086492.98	493019.14				
20	R	6086486.90	493009.14				
21	R	6086482.90	493006.16				
22	R	6086490.12	492996.50				
23	R	6086500.93	493003.77				

SKLYPO CENTRO KOORDINATĖS		
Koordinacijų sistema	Koordinatės X/Y	Plėšėsės nomenklatura
Sistema, kurioje vykdyti matavimai	X=6086487 Y=493016	58/37
Valstybinė LKS-1994	X=6086487 Y=493016	58/37

Žiniaraščių sudarė	Svajūnas Venckus 2M-M-1498 <small>(paršas) (arch. pažymėjimo Nr.) (dab.)</small>
--------------------	---



Ši drauka iš Lietuvos Administracinių nusizengimų kodekso.  
 112 straipsnis: Paslovių žemėnaudos ribozentikly suraiktinimas arba gedinimas - užtraukia baudą nuo septyniadesimt iki vieno šimto keturiasdešimt eurų.