



KADASTRO DALIS

ĖS IR KITO NEKILNOJAMOJO TURTO
STRO IR REGISTRO VALSTYBĖS ĮMONĖ

KAUNO

FILIALAS

MIESTO, RAJONO

ĮVENTOJŲ APTARNAVIMO BIURAS

NEKILNOJAMOJO TURTO KADASTRO IR REGISTRO BYLA

Nr. _____ / _____

TOMAS _____

ĖS SKLYPO KADASTRO Nr.: / : _____

INVENTORINIS NUMERIS 15697

ADRESAS: KAUNAS

PANERIŲ 69-1

KALINDŲ M. ŠV. SAINTAKO B. Ū.

Pradėta 2002 06 10

Baigta _____

Lapų skaičius _____

Saugoti nuolat

PANAIKINTA 1
 5.3m 6.3m 11.2m 12-130
 84 08 12.14 OL men. 0.14 (2.25 8)
 1-3 -9.79m GYVENAMASIS PLC
 84 08 14 men. 0.14 tech.

AVARINIS
 VK spr. Nr. 421 84.11.14

6.3m savaralio statyba
 11.2m
 1584m² OP men. 14

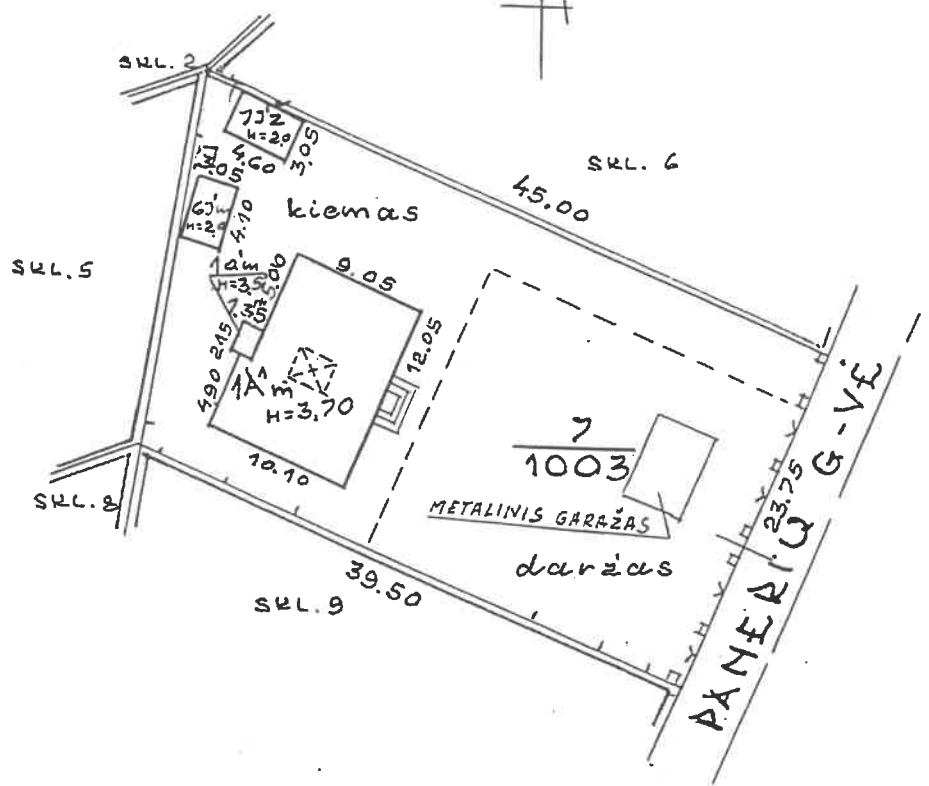

PAKITIMAI UŽREGISTRUOTI
 Gr. Nr. 14
 Ivykd. (L. Sulciene)
 T. Nr. (L. Sulciene)

GEODUOMENŲ BAZĖ
 IVESTA

Perkauota bei įrepta 1995.10.24
 (A. Stankaitienė)

EVEN KOMI RTID		KAUNO G. R. MIESTINIS TECHNINĖS INVENTORIZACIJOS BIŪRO	
PANERIŲ		G-vė 69	
Mastai	4	Sr. Pavid.	Sudarė: (L. Sulciene)
KAUNAS	502 7	S.P.	(VAIDALAS SKIENE Tiecinė: (L. Sulciene))
	500		MATUOJIMŲ M.
KAMPIN. GRUPĖ Nr. 1		1984m. 09 mėn. 14 d.	

1 AUKŠTĀS

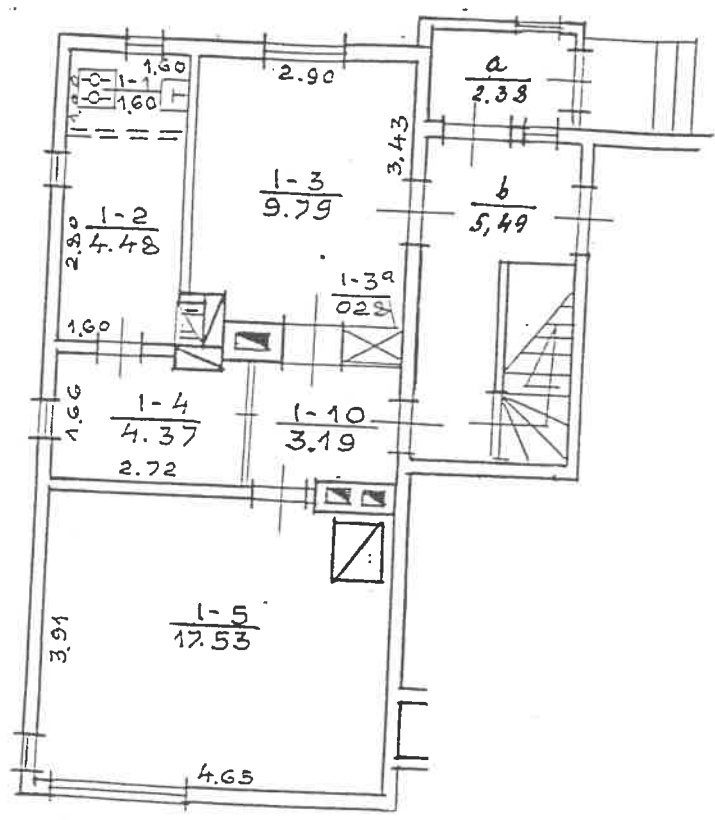

Latvijas Republikas Valsts kadastrālās ierakstu dienestam
 un Valsts kadastrālās ierakstu dienestam "Kaunas filiāle"

PANERĪN. Nr. 69. D:Et. 1

Objekta nosaukums: KAUNAS Rēda Sudrē

Objekta nosaukums: LUKSĒVĪCIENA

502 7 1A

Tikrino: 06.08.2010. gada

1:100

192002 06.08.2010.

Kadastro duomenų bylos Nr. 15697

Nekilnojamojo turto buto (patalpos) kadastro duomenys

Kadastro duomenys užfiksuoti 2002 m. birželio mėn. 10 d.

Registro Nr.	Versija	Versijos data	Sudarymo data
20/238575	8	2002 12 18 15:00:29	1992 08 31

Adresas **Kaunas Panerių g. 69 - 1**

Unikalus Nr. **19/935-0308-01-9:0003**

Paskirtis **Gyvenamoji (butų)**

Pavadinimas **Butas**

Aprašymas **su dalimi bendro naudojimo patalpų, pažymėtų a (5/12 d. nuo 2,38 kv.m), b (5/12 d. nuo 5,49 kv.m), su 0,25d.ūkio pastato 7I1ž (užst.pl.14 kv.m, UN.19-935-0308-03-2, dalies vertė 87Lt)**

Aukštas	1	Rūsysis	Nėra
Kambarių skaičius	3	Pažym.plane	1
Bendras plotas kv. m	41,24	Baigtumas	
Gyvenamas plotas kv.m	31,69		

Šildymas	Krosninis
Vandentiekis	Nėra
Kanalizacija	Nėra
Dujos	Nėra
Karštas vanduo	Nėra
Viryklė	Nėra
Vonios kambarys	Nėra

Pastato, kuriame yra butas (patalpos), duomenys:

Pažymėjimas plane	1A1m	Sienos	Mediniai rąstai
Statybos metai	1935		
Aukštų skaičius	1		

Parengė

Elyra Mackevičienė
Inžiniere
Elyra Mackevičienė

Grupės vedėjas

Buto (patalpos) kadastro duomenys

Kadastro duomenys užfiksuoti 2002 m. 06 mėn. 10 d.

Adresas

Gatvė, Nr.	DANERIŲ, 69-1
Kaimas (miestelis)	
Miestas	KAUNAS
Savivaldybė	

Paskirtis
Pavadinimas

GYVENAMUJI
BUTAS

Objekto aprašymas

SU BENDRO NAUDOJIMO PATALPOMIS, PAŽYMĖTOMIS
5/12 a nuo 2,38 m ²
5/12 b nuo 5,49 m ²

Aukštas
Kambarių skaičius
Bendras plotas m²

1
3
41,24

Rūslys

NĖRA

0,25 id. dalis 7J^{1/2} 3,51m²

Šildymas
Vandentiekis
Kanalizacija
Dujos
Karštas vanduo
Viryklė
Vonios kambarys

Kodas	
	KROSNIMI
	NĖRA
	NĖRA
	NĖRA
	NĖRA
	NĖRA
	NĖRA

Pastato, kuriame yra butas (patalpa), kadastro duomenys

Paskirtis
Pavadinimas
Pažymėjimas plane
Statybos metai
Rekonstrukcijos metai
Aukštų skaičius
Sienų medžiaga
Pastato baigtumas

	GYVENAMUJI
	GYV. NAMAS
1A m	
1935	
-	
1	
RASTH1	
100	

Užpildė Linda Lukoševičiūtė Liuda : 2002 06 10
(pareigos, parašas, v. pavardė, data)

Tikrino [Signature] Kadastro skyriaus vadėja : 2002 06 11
(pareigos, parašas, v. pavardė, data)

[Signature]
Linda Lukoševičiūtė
Kadastro skyriaus vadėja
Petrauskienė

PAGALBINIO PASTATO, JO DALIŲ IR PRIESTATŲ KADASTRO DUOMENYS

Adresas

Gatvė, Nr.	Panevėžij g. 69-1b
Kaimas (miestelis)	
Miestas	Kaunoj
Savivaldybė	Kauno m.

Kadastro duomenys	Kodas	Pagalbinis pastatas		
Duomenys užfiksuoti	X	2002 11 25		
Pažymėjimas plane	X	7J1ž		
Pavadinimas	X	ūkių pastatas		
Statybos metai	X	1960		
Rekonstrukcijos metai	X	-		
Baigtumas %	X	100		
Aukštų skaičius	X	1		
Tūris m³	X	28		
Pamatai		Med. stulpai		
Sienos		Med. su karnisų		
Perdangos		-		
Stogo konstrukcija		ilaukinis		
Stogo danga		Asbestcem. laiptai		
Išorės apdaila		Apvalta lentelė		
Pertvaros		lentys		
Grindys		-		
Langai		-		
Durys		Medinės		
Sildymas		Než		
Vandentiekis		Než		
Kanalizacija		Než		
Dujos		Než		
Elektra		Než		

Viso pastato

Pažymėjimas plane	7J1ž						
Užstatytas plotas m²	14						
Tūris m³	28						
Baigtumas%	100						

Kaštro atómerys

Duomenys užfiksuoti					
Pažymėjimas plane					
Pavadinimas					
Statybos metai					
Rekonstrukcijos metai					
Baigtumas %					
Aukštų skaičius					
Tūris m³					
Pamatai					
Sienos					
Perdangos					
Stogo konstrukcija					
Stogo danga					
Išorės apdaila					
Pertvaros					
Grindys					
Langai					
Dūrys					
Sildymas					
Vandentiekis					
Kanalizacija					
Dujos					
Elektra					

Užpildė Juė. Šuk / M. KATKINIŲ 2002 11 25
 (pareigos, parašas, v. pavardė, data)

Tikrinio _____
 (pareigos, parašas, v. pavardė, data)



NUMURS: E060/16707

2 B forma

1	2	3	4	5	6	7	8	9	10	11	12	13	14	15

Užpildē  **Liuda Lukosevičien** 2002.06.10
(parakšas, parakšas, v. paravardē, data)

Tīkrino  2002.06.11
Kadava **6-05 Strāpys veidēja**
Daritājs **Daritājs Petruskiene**

1	2	3	4	5	6	7	8	9	10	11	12	13	14	15

2 B forma

Bylos Nr. 5858/15697

PAGALBINIO PASTATO, JO DALIŲ IR PRIESTATŲ ĮKAINOJIMAS (PERKAINOJIMAS)

1	2	3	4	5	6	7	8	9	10	11	12	13	14	15
Vertės nustatymo data	Įkainojimas (P)	Pažymėjimas plane	Pavadinimas	Kokybės balas	Plotas m ²	Tūris m ³	Kainynas ir lenelė	Bendrai statybos kainų indeksas	Vieneto kaina po pataisos ir indeksavimo Lt	Atkūrimo kaštai (statybinė vertė) Lt	Nusidėvėjimas %	Atkurtamoji vertė Lt	Vietovės pataisos koeficientas	Vidutinė rinkos vertė Lt
2002.11.25	P	7J2	ūkių pastatas		14,03	28	v.ž.3.1.3.1.		118,00	3304	70	991	0,35	346
T. sk. 1 bt.		7J2	ūkių pastato 0,25 id. dalis		3,51		v.ž.3.1.3.1.		118,00	826	70	248	0,35	87
	1 ^b bt.	7J2	ūkių pastato 0,25 id. dalis		3,51		v.ž.3.1.3.1.		118,00	826	70	248	0,35	87

+

3 forma

1	2	3	4	5	6	7	8	9	10	11	12	13	14	15

Užpildē Jāz. Štol / N. KALVINS / 2002 11 25
 (pabeigis, parakšas, pavadē, data)

Tīkriņo _____
 (pabeigis, parakšas, pavadē, data)

1	2	3	4	5	6	7	8	9	10	11	12	13	14	15
---	---	---	---	---	---	---	---	---	----	----	----	----	----	----

3 forma

Bylos Nr. 15697

PAGRINDINIO PASTATO 114 m² pažymėjimas plane **VIDAUS PLOTŲ EKSPLIKACIJA**

Data	Aukšto Nr.	Patalpos pažymėjimas plane		Patalpų pavadinimas	Bendras plotas m ²	Gyvenamosios paskirties patalpų						Negyvenamosios paskirties patalpų	
		1 simbolis	2 simbolis			Naudingas plotas m ²	Iš to skaičiaus	Gyvenamas plotas m ²	Verslo plotas m ²	Pagalbinis naudojamas plotas m ²	Pagalbinis nenaudingas plotas m ²	Rusių (pusrusių) garažų plotas m ²	Pagrindinis plotas m ²
2002 06 10	1	1	4	5	6	7	8	9	10	11	12	13	14
	1	1	1	ŪKIO PATALPA	1,60	1,60							
		2		VIRTUVĖ	4,48	4,48							
		3		KAMBARYS	9,79	9,79	9,79						
		3 ^o		S. SPINTA	0,28	0,28			0,28				
		4		KAMBARYS	4,37	4,37	4,37						
		5		KAMBARYS	17,53	17,53	17,53						
		10		KORIDORIUS	3,19	3,19			3,19				
				viso:	61,24	61,24	31,69		9,55				
		2		KORIDORIUS	0,99	0,99			0,99				
		9		KORIDORIUS	2,28	2,28			2,28				
				viso:	44,51	44,51			12,82				

