



REGISTRŲ CENTRAS

VALSTYBĖS ĮMONĖS REGISTRŲ CENTRO  
KAUNO FILIALAS

## NEKILNOJAMOJO TURTO

.....  
KADASTRO IR REGISTRO  
DOKUMENTŲ BYLA

NR. \_\_\_\_\_ / \_\_\_\_\_ - \_\_\_\_\_

TOMAS \_\_\_\_\_

ŽEMĖS SKLYPO UNIKALUS NUMERIS \_\_\_\_\_

REGISTRO NUMERIS \_\_\_\_\_ 20/127871

INVENTORINIS NUMERIS \_\_\_\_\_ 2135/2489

ADRESAS \_\_\_\_\_ KAUNAS

SAVAMORILŲ PR. 114 A

PANAIKINTO NEKILNOJAMOJO DAIKTO  
KADASTRO IR REGISTRO DOKUMENTŲ BYLOS  
NR. ....

Pradėta . 1947 . 11 . 11 .  
Baigta .....  
Data .....  
Saugoti nuolat

66m, 75m  
11 97 10 01

1  
KAMALIKINTA  
28

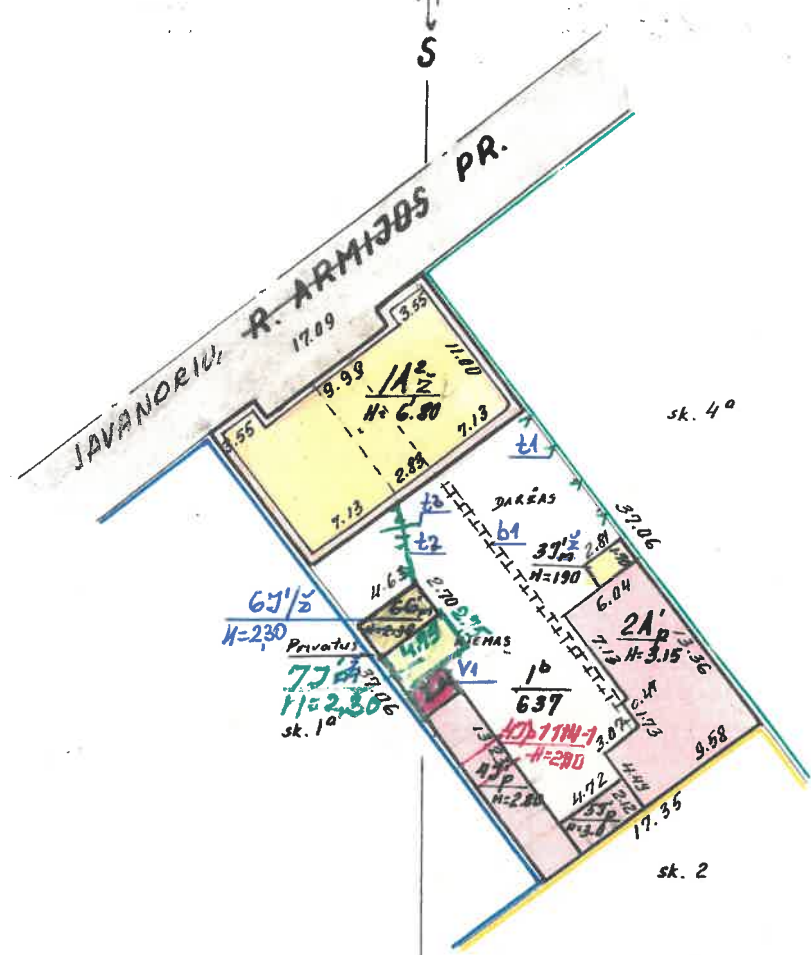

1 GEODUOMENŲ BAZĖ  
IVESTA

Be sp. 1A<sup>2</sup> ir vi 5 kt  
GR. NR. 12 92 05 15  
KUSPETIENĖ.  
JUKNAVIČIENĖ

GR. NR. 14 85 05 19  
IVYKID... Kamarauskiai  
TIKIRINO... Jęgy

Kadastru specialistė  
Vilija Palaikienė  
Nuoraša sudaryta...  
Nuoraša tikrinoma 2 gr. vedėja  
Erika Kumbienė  
200.9.m.05.....29...d.

R. ARMIGOS PR 114-114<sup>a</sup>  
JAVANORIŲ  
KAUNAS 144 16 1A<sup>2</sup> TAMOŠIŪNIENĖ  
2A<sup>1</sup> ŠČEŠNULĖVIČIENĖ

1. "Ja šūdi  
96 04. 29  
R. Prātkus  
N. Ciupienē

2. Kāds...  
PĀKĪTĪMAI UZREĢISTRUOTI  
Nr. Nr. 2 96 08 mēn. 28 d.  
R. Prātkus  
N. Ciupienē

3. 58A 97 07 24  
R. Prātkus  
Rastavācīnē  
Kanclejnē

4. 2A' zālie  
PĀKĪTĪMAI UZREĢISTRUOTI  
Nr. Nr. 14 99 10  
R. Prātkus  
R. Prātkus

5. 2A' p. i. k. v. l. d.  
PERKAINUOTA  
2009 07 mēn. 09 d.  
R. Prātkus

6. 2A' 2  
PERKAINUOTA  
Nr. 2 01 09 mēn. 11 d.  
Elēnora Ramaškevičienē  
Ramūnas Prātkus  
gribēs veģeļas

7. 2A' 121 24 d.  
PĀKĪTĪMAI UZREĢISTRUOTI  
Ona Gaļčevičienē

8. 2A' 2319592  
PERKAINUOTA  
Nr. 2008 09 mēn. 17 d.

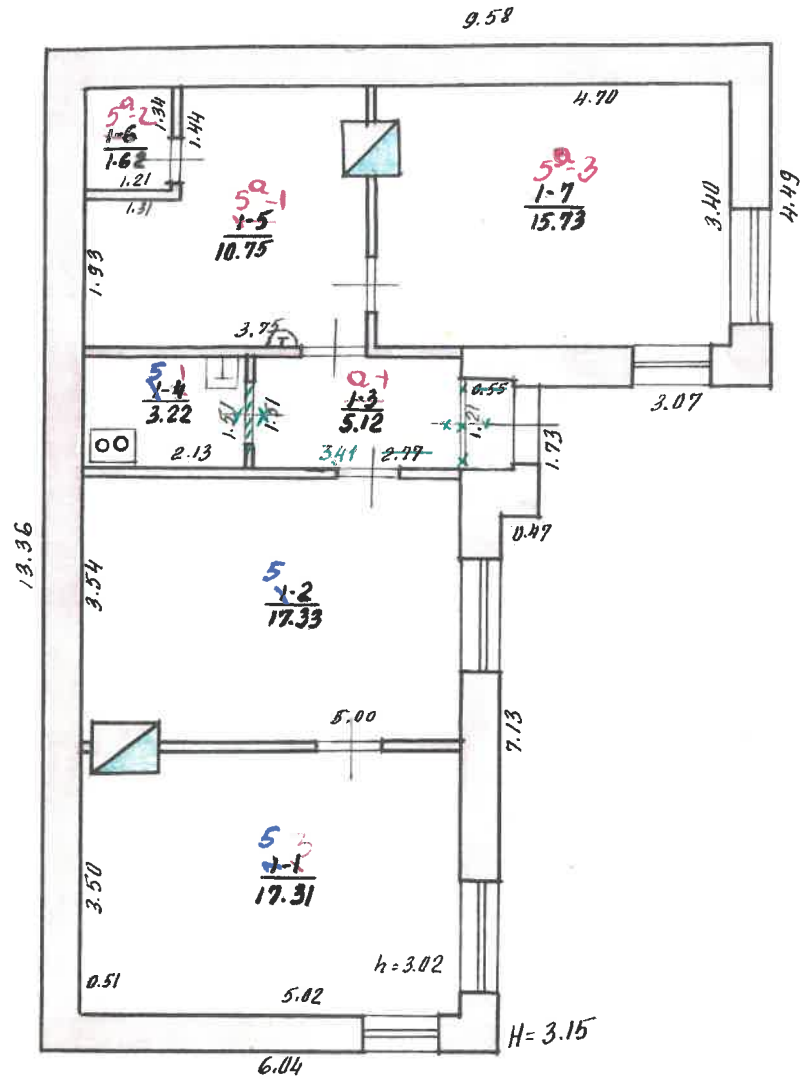

mel. 94. 04. 24.  
 V. KAMBERIS  
 namš.  
 PAKITIMAI UŽREGISTRuoti  
 OR. Nr. 12  
 IVEKSI: KUPŠTINE  
 TIKRINO: MUKNAVICIENE

Kadastro specialistė  
**Vilija Palaikienė**  
 Nuorašas...  
 Kadastro duomenų  
 Nuorašas...  
 Erika Kunigėnaitė  
 200.9 m... 05... 29... d.

KAMUN		KAUNAS	
RTB	TECHMINIS INVENTARIS		
JAVANORIŲ R. ARMISBIS PR 114 <sup>a</sup>			
Nuor. Nr.	Kv.	Sk. Raidė	Pudulis
100	144 <sup>a</sup>	1 <sup>b</sup>	2A <sub>P</sub>
			TAMŠIONIENĖ
			3ČESNULEVICIENE

2001. gada 12. m. 27. d.

PAKĪTĪMAI UZŅĒMĀ

2001. gada 12. m.

27. d.

Ona Gaizauskienė  
inženiere

Kadastro duoms

omenys užfiksuoti

tyrimas planas

kirtis

radinimas

tybos metai

konstrukcijos

gtumas %

skaičius

m<sup>3</sup>

plotas n

ntai

nos

langos

go konstrukci

go danga

ės apdaila

varos

idys

gai

ys

us apdaila

mas

lentiekis

lizacija

os

stas vanduo

tra

elė

## PAGRINDINIO PASTATO, JO DALIŲ IR PRIESTATŲ KADASTRO DUOMENYS

Adresas

Gatvė, Nr.	Savonorių pr. NR. 114a
Kaimas (miestelis)	
Miestas	Kaunas
Savivaldybė	Kauno m.

### Pagrindinio pastato ir jo dalių kadastro duomenys

Kadastro duomenys	Kodas	Pagrindinis pastatas	Rūsysis (pusrūsis)	Pastogės patalpos
duomenys užfiksuoti	X	20011224		
įrašymas plane	X	2A/P		
skirtis		Gyvenamoji	X	X
naudojimo paskirtis	X	Gyvenamoji namas	X	X
statymo metai	X	1930		
baigtumo metai	X	-		
baigtumas %	X	100		
skaitmeninis skaičius	X	1	X	X
tūris m <sup>3</sup>	X	307		
vidus plotas m <sup>2</sup>	X	71.08		
laikotarpis		Betonas	X	X
laikotarpis		Plytų mūras		
langos		Medinės		
langų konstrukcija		Šlaitinė	X	X
langų danga		Asbestc. lakštai	X	X
langų apdaila		Tinkuota		
langų varos		Plytų mūras		
langų rėmų		Medinės		
langų rėmai		Mediniai		
langų rėmų		Medinės		
langų rėmų apdaila		Tinkuota		
langų rėmų		Kuosminis		
langų rėmų		Miesto		
langų rėmų		Miesto		
langų rėmų		Neira		
langų rėmų		Neira		
langų rėmų		Neira		
langų rėmų		Neira		
langų rėmų		Neira		

Viso pastato	
Bendras plotas m <sup>2</sup>	71.08
Baigtumas %	100
Užstatytas plotas m <sup>2</sup>	97
Tūris m <sup>3</sup>	307
Sogo plotas m <sup>2</sup>	134

Pagrindinio pastato dalių, priestatų kadastro duomenys

Kadastro duomenys	Priestatas		
Duomenys užfiksuoti			
Pažymėjimas plane			
Pavadinimas			
Statybos metai			
Rekonstrukcijos metai			
Baigtumas %			
Aukštų skaičius			
Tūris m <sup>3</sup>			
Bendras plotas m <sup>2</sup>			
Pamatai			
Sienos			
Perdangos			
Stogo konstrukcija			
Stogo danga			
Išorės apdaila			
Pertvaros			
Grindys			
Langai			
Durys			
Vidaus apdaila			

Kadastro duomenys			
Duomenys užfiksuoti			
Pažymėjimas plane			
Pavadinimas			
Statybos metai			
Rekonstrukcijos metai			
Baigtumas %			
Aukštų skaičius			
Tūris m <sup>3</sup>			
Bendras plotas m <sup>2</sup>			
Pamatai			
Sienos			
Perdangos			
Stogo konstrukcija			
Stogo danga			
Išorės apdaila			
Pertvaros			
Grindys			
Langai			
Durys			
Vidaus apdaila			

Bylos Nr. 2484

PAGRINDINIO PASTATO \_\_\_\_\_, 2A/p, JO DALIŲ IR PRIESTATŲ ĮKAINOJIMAS (PERKAINOJIMAS) pažymėjimas plane

Užpildė \_\_\_\_\_ 2001.12.27  
(pareigos, parašas, v. pavardė, data)

Tikrino \_\_\_\_\_  
(pareigos, parašas, v. pavardė, data)

**Vilija Palaiškienė**  
Kadastro duomenų tvarkymo 2 er. vedėja  
**Erika Kunigienė**  
Nuoraša sudarė  
Nuorašą tikrino  
2009 m. 05. 29 d.







PAGRINDINIO PASTATO

2A/p  
pažymėjimas plane

VIDAUS PLOTŲ EKSPLIKACIJA

Data	Aukšto Nr.	Patalpos pažymėjimas plane		Patalpų pavadinimas	Bendras plotas m <sup>2</sup>	Gyvenamosios paskirties patalpų						Negyvenamosios paskirties patalpų	
		1 simbolis	2 simbolis			Naudingas plotas m <sup>2</sup>	Gyvenamas plotas m <sup>2</sup>	Iš to skaičiaus	Pagalbinis naudingas plotas m <sup>2</sup>	Pagalbinis nenaudingas plotas m <sup>2</sup>	Rūsių (pusrūsių) garažų plotas m <sup>2</sup>	Pagrindinis plotas m <sup>2</sup>	Negyvenamosios paskirties plotas m <sup>2</sup>
1	2	3	4	5	6	7	8	9	10	11	12	13	14
20011227	1	5	1	Vituvė	3,22	3,22			3,22				
			2	Kambarys	17,33	17,33	17,33						
			3	"	17,31	17,31	17,31						
		a	1	1/2 b. naud. koridoriaus	2,56	2,56			2,56				
				1/5 viso 5 buto	40,42	40,42	34,64		5,78				
	1	5a	1	Vituvė	10,75	10,75			10,75				
			2	Saulaitis	1,62	1,62			1,62				
			3	Kambarys	15,73	15,73	15,73						
		a	1	1/2 b. naud. koridoriaus	2,56	2,56			2,56				
				1/5 viso 5a buto	30,66	30,66	15,73		14,93				
				1/5 viso 2A/p	71,08	71,08	50,37		20,71				

5

18

