



ŽEMĖS IR KITO NEKILNOJAMOJO TURTO
KADASTRO IR REGISTRO VALSTYBĖS ĮMONĖ

KAUJO FILIALAS
MIESTO, RAJONO
GYVENTOJŲ APTARNAVIMO BIURAS

NEKILNOJAMOJO TURTO KADASTRO IR REGISTRO BYLA

Nr. _____ / _____

TOMAS _____

ŽEMĖS SKLYPO KADASTRO Nr.: / : _____

INVENTORINIS NUMERIS 13511 / 14292

ADRESAS: KAUJA I

SKUDDO G. NR. 4E-1

Pradėta 2002 01 25

Baigta _____

Lapų skaičius _____

Saugoti nuolat

26. 2/10
 24. 02. 17
 89. 02. 17

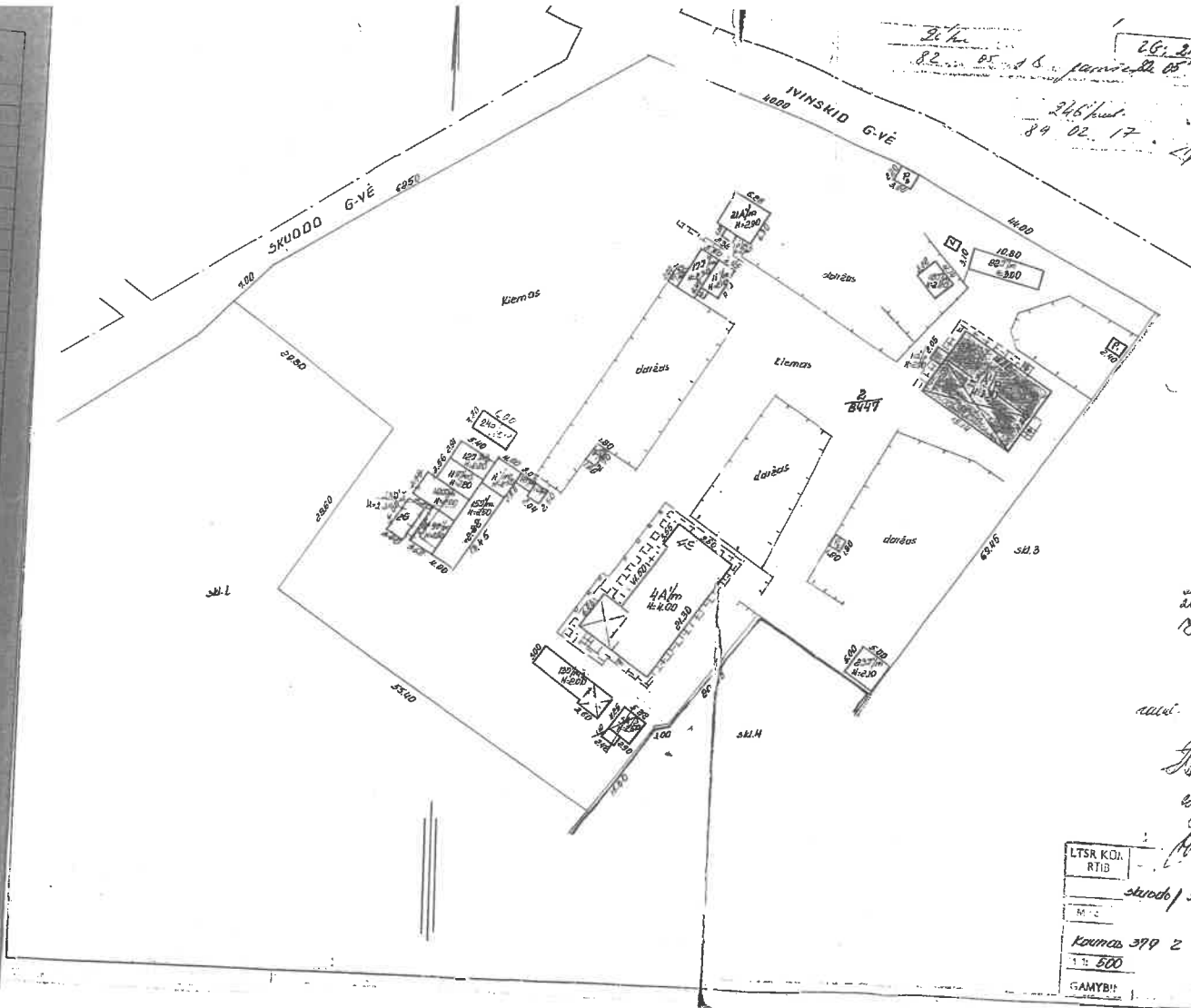

uzskaitmai užfiksuoti
 2002 m. mėn. 29 d.
 J. A. ...
 (išrašas vėraš. pavardei)

I GYDUDOMENŲ RAŽE
 ĮVESTA

rašė
 89. 02. 17
 J. A. ...
 89. 11. 03
 J. A. ...
 J. A. ...

LTSR KOA. RTB	AS
skaido / viastio	4-6/89
M.Č.	Nr.
Kaimas 379 2 s.št.	pl.
1: 500	
GAMYB:	

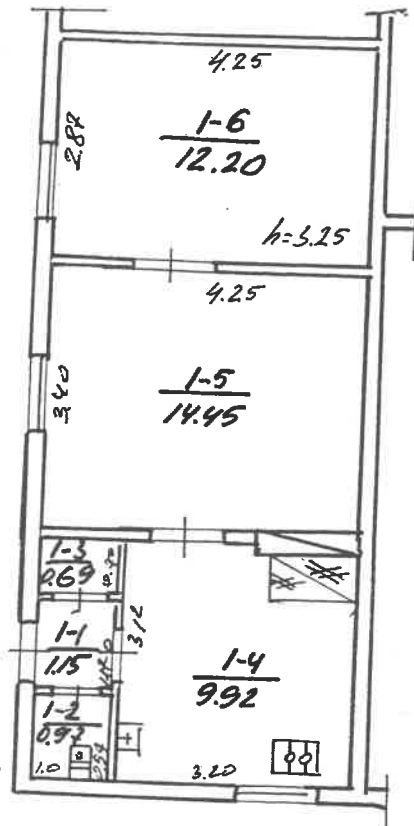

4A_m
H=3.45

Zaštas nr. 400, kv. 379, sk. 2, m. 100

Šiuo planu patvirtinama gyvenamųjų patalpų planas.

SKUODO m. sav. sav. Nr. 42

KRUKI

Gyven. vieta	Pat. Nr.	42
Savivaldybė	4A _m	
KV 379	Sk. 2	
M 1: 100		

Gamybinė grupė: Nr. 28

2008. 01. 25

Kadastro duomenų bylos Nr. 14292

Nekilnojamojo turto buto (patalpos) kadastro duomenys

Kadastro duomenys užfiksuoti 2002 m. sausio mėn. 25 d.

Registro Nr.	Versija	Versijos data	Sudarymo data
20/263687	1	2002 01 28 16:46:59	2002 01 25

Adresas **Kaunas Skuodo g. 4c - 1**

Unikalus Nr. **19/874-0002-01-2:0007**

Paskirtis **Gyvenamoji (butų)**

Pavadinimas **Butas**

Aprašymas

Aukštas	1	Rūsys	Nėra
Kambarių skaičius	2	Pažym.plane	1
Bendras plotas kv. m	39,38	Baigtumas	
Gyvenamas plotas kv.m	26,65		

Šildymas **Vietinis centrinis šildymas**

Vandentiekis **Miesto vandentiekis**

Kanalizacija **Miesto kanalizacija**

Dujos **Nėra**

Karštas vanduo **Nėra**

Viryklė **Nėra**

Vonios kambarys **Nėra**

Pastato, kuriame yra butas (patalpos), duomenys:

Pažymėjimas plane	4A1m	Sienos	Mediniai rastai
Statybos metai	1874		
Aukštų skaičius	1		

Parengė *Oharyff*

Inžinierė

Grupės vedėjas *Elvyra Mackevičienė*

Kadastro skyriaus
6-os grupės vedėja
Danutė Parnauskienė



Bylos Nr. 14292

Buto (patalpos) kadastro duomenys

Kadastro duomenys užfiksuoti 2002 m. 01 mėn. 25 d.

Adresas

Gatvė, Nr.	SKUODO	42-1
Kaimas (miestelis)		
Miestas	KAUNAS	
Savivaldybė		

Paskirtis
Pavadinimas

GYVENAMOJI
BUTAS

Objekto aprašymas

SU ūkio pastatais 152/1000 - 155 ²

Aukštas
Kambarių skaičius
Bendras plotas m²

1
2
59.38

Rūsysis NĖRA

Šildymas
Vandentiekis
Kanalizacija
Dujos
Karštas vanduo
Viryklė
Vonios kambarys

Kodas	
	CENTRINI VIET. RAT.
	MIEŠTO VAND.
	MIEŠTO KAN.
	NĖRA
	NĖRA
	DUJINĖ
	NĖRA

Pastato, kuriame yra butas (patalpa), kadastro duomenys

Paskirtis
Pavadinimas
Pažymėjimas plane
Statybos metai
Rekonstrukcijos metai
Aukštų skaičius
Sienų medžiaga
Pastato baigtumas

	GYVENAMOJI
	BYV. KAMPAI
4A1	
1824	
-	
1	
RASTA	
100	

Užpildė in. J. J. J. 2002 01 25
(pareigos, parašas, v. pavardė, data)

Tikrino [Signature] 2002 01 28
(pareigos, parašas, v. pavardė, data)

Kadastrinio duomenų grupės vedėja
Inė Petruskienė

PAGALBINIO PASTATO, JO DALIŲ IR PRIESTATŲ KADASTRO DUOMENYS

DYDIS TŪN.

Adresas

Gatvė, Nr.	Skuodo 4C
Kaimas (miestelis)	
Miestas	Kaunas
Savivaldybė	

Kadastro duomenys	Kodas	Pagalbinis pastatas			
Duomenys užfiksuoti	X	2002. 12. 30	2002. 12. 30		
Pažymėjimas plane	X	1572	1572		
Pavadinimas	X	užs. pastatas	pristatytas		
Statybos metai	X				
Rekonstrukcijos metai	X				
Baigtumas %	X	100	100		
Aukštų skaičius	X	1	1		
Tūris m³	X	134	44		
Pamatai		med. stulpai	med. stulpai		
Sienos		med. nu. karkasas	med. nu. karkasas		
Perdangos		med.	med.		
Stogo konstrukcija		stakčiai	stakčiai		
Stogo danga		Antoniški	Antoniški		
Išorės apdaila		med.	med.		
Perivaros		medelis	medelis		
Grindys					
Langai		med.	med.		
Dūrys		medelis	medelis		
Sildymas		med.	med.		
Vandentiekis		med.	med.		
Kanalizacija		med.	med.		
Dujos		med.	med.		
Elektra		med.	med.		
Viso pastato					
Pažymėjimas plane	1572				
Užstatytas plotas m²	42				
Tūris m³	178				
Baigtumas%	100				

Kadastro duomenys

Duomenys užfiksuoti				
Pažymėjimas plane				
Pavadinimas				
Statybos metai				
Rekonstrukcijos metai				
Baigtumas %				
Aukštų skaičius				
Tūris m³				
Pamatai				
Sienos				
Perdangos				
Stogo konstrukcija				
Stogo danga				
Išorės apdaila				
Portvaros				
Grindys				
Langai				
Durys				
Šildymas				
Vandentiekis				
Kanalizacija				
Dujos				
Elektra				

Užpildė Josė A. Jaiuškeičė 2002 12 30
 (paršigos, parašas, v. pavardė, data)

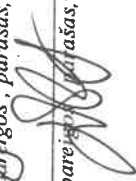
Tikrinu  1994
 (paršigos, parašas, v. pavardė, data)



Bylos Nr. 14222

Buto (patalpos) įkainojimas (perkainojimas)

1	2	3	4	5	6	7	8	9	10	11	12	13	14	15	
Vertės nustatymo data	Įkainojimas (I)	Perkainojimas (P)	Buto (patalpos) pažymėjimas plane	Pavadinimas	Kokybės balas	Naudingas arba bendras plotas m ² (reikalingą pabrakti)	Turis m ³	Kainynas ir lentelė	Gyvenamųjų namų statybos arba bendras statybos kainų indeksas (reikalingą pabrakti)	Vieneto kaina po patalpos ir indeksavimo Lt	Atkūrimo kaštai (statybinė vertė) Lt	Nusidėėjimas %	Atkūriamoji vertė Lt	Vietovės patalpos koeficientas	Vidutinė rinkos vertė Lt
2002 01 22	3		1-1, 1-2, 1-3, 1-4, 1-5, 1-6	BUTAS NR 1		39,38		1.14		881,10	34698	70	10409	0,4	4287

2002 m. 01 22 d. patvirtinta
14222 bylos duomenys

Pasta
apska

Pagal plietto (

200 m

200 m

Zemes ir kiti

P

I

Pastato su a

Pastato su a

Sa

PELYKI

I bu

1	2	3	4	5	6	7	8	9	10	11	12	13	14	15	16	17	18	19	20	21	22	23	24	25	26	27	28	29	30	31	32	33	34	35	36	37	38	39	40	41	42	43	44	45	46	47	48	49	50
---	---	---	---	---	---	---	---	---	----	----	----	----	----	----	----	----	----	----	----	----	----	----	----	----	----	----	----	----	----	----	----	----	----	----	----	----	----	----	----	----	----	----	----	----	----	----	----	----	----

Uzplide *ivi. Jhu* — **2 JIEPOMANCIJS 2002 01 28**
 (pareigi parašas, v. pavardė, data)

Tikrino *[Signature]* **2002 01 28**
 (pavardė, v. pavardė, data)

Imūns Patvirtinamė

Savininkas	Skaiciavimo formulė (patalpų Nr. ir plotai)	Iš viso	Apskaičiuota dalis

PASTABA: pastatų dalių skaičiavimas atliktas 200 2 m. 12 mėn. 30 d. techninio inventorizavimo duomenimis.

Skaiciavimą atliko [Signature] (parašas)
 Skaiciavimą patikrino [Signature] (parašas)
 [Stamp: Miesto inžinerinė tarnyba, UAB, Vilnius, J. Januškiui]

2 B forma

Bylos Nr.

PAGALBINIO PASTATO, JO DALIŲ IR PRIESTATŲ ĮKAINOJIMAS (PERKAINOJIMAS)

1	2	3	4	5	6	7	8	9	10	11	12	13	14	15
Verės nustatymo data	Įkainojimas (P)	Pazymėjimas plane	Pavadinimas	Kokybės balas	Plotas m ²	Tūris m ³	Kainynas ir lentelė	Bendras statybos kainų indeksas	Vienio kaina po pataisos ir indeksavimo Lt	Atkurimo kaštai (statybinė vertė) Lt	Nusidėvėjimas %	Atkuriamoji vertė Lt	Vietovės pataisos koeficientas	Vidutinė rinkos vertė Lt
2008.12.30	P	502	iki pastatų		53.80	134								
	P	112	pristatų		17.72	44								
						178	3.1.3.1		118.00	21004	70	6301	0.45	2836
			iš TO SE. SEKROD 4C - 16A. 152/1000 i.d.		10.87					3193	70	958	0.45	431

1	2	3	4	5	6	7	8	9	10	11	12	13	14	15
---	---	---	---	---	---	---	---	---	----	----	----	----	----	----

Inventoris Nr. 14292	
Miestas Rajonas	Kvartalas
379	2
Sklypas	

Pastatų vidaus ploto eksploikacija

Pastato raidė SA

SKUD0 g-vė, pr, a, al, skersg. Nr. 42-1

Data	Aukšto Nr.	Buto Nr.	Kambėčių Nr.	Patalpų pavadinimas		Bendrasis plotas	Gyvenama iš to skaitčiaus				iš to skaitčiaus		iš to skaitčiaus		iš to skaitčiaus		iš to skaitčiaus		
				paskirtis	kam naudojama		gyvena- mųjų kambėčių plotas	naudin- gasy- venamasis plotas	gas- technik. pat. plotas	negyven- rusiai ir pusrū- siai	verslo pagalb. plotas	pagalb. plotas	pagalb. plotas	pagalb. plotas	pagalb. plotas	pagalb. plotas	pagalb. plotas	pagalb. plotas	
2002	1	1	1	GYVENAMA	KORIATORIUS	1.15	1.15	0.00	0.00	0.00	0.00	0.00	0.00	0.00	0.00	0.00	0.00	0.00	0.00
	2			WC	WC	0.69	0.69	0.00	0.00	0.00	0.00	0.00	0.00	0.00	0.00	0.00	0.00	0.00	0.00
	3			SAMBĖČIŲ	SAMBĖČIŲ	9.92	9.92	0.00	0.00	0.00	0.00	0.00	0.00	0.00	0.00	0.00	0.00	0.00	0.00
	4			VIRTUVĖ	VIRTUVĖ	14.45	14.45	0.00	0.00	0.00	0.00	0.00	0.00	0.00	0.00	0.00	0.00	0.00	0.00
	5			KAMBĖČIŲ	KAMBĖČIŲ	12.20	12.20	0.00	0.00	0.00	0.00	0.00	0.00	0.00	0.00	0.00	0.00	0.00	0.00
	6			KAMBĖČIŲ	KAMBĖČIŲ	26.65	26.65	0.00	0.00	0.00	0.00	0.00	0.00	0.00	0.00	0.00	0.00	0.00	0.00
				VISO I BUTE:		39.38	39.38	12.93	12.93	0.00	0.00	0.00	0.00	0.00	0.00	0.00	0.00	0.00	0.00

2002.11.05
11:00
11:00
11:00



Data	Aukšto Nr.	Buto Nr.	Kambarių Nr.	Patalpų pavadinimas		Bendrašis plotas	Gyvenama														
				patalpų paskirtis	kam naudojami		iš to skaičiaus				iš to skaičiaus				iš to skaičiaus		iš to skaičiaus		iš to skaičiaus		
							gyvena- mujų kambarių plotas	naudin- gas negy- venamasis plotas	tambūrių, technik. pat. plotas	gyvenin- gūsiai ir pusru- siai	pagrind. plotas	pagalb. plotas	verslo plotas	pagrind. plotas	pagalb. plotas	pagrind. plotas	pagalb. plotas	pagrind. plotas	pagalb. plotas		

Kadšto skyriaus
 Plojės patalpas vedėjo
 Albertas Petravičius

Sudarė: *[Signature]* mēn. 25 d. Sudarė: *[Signature]*
 Tikrino: _____

2000 m. 01

