

C-8-22



1884602

ŽEMĖS IR KITO NEKILNOJAMOJO TURTO  
ADASTRO IR REGISTRO VALSTYBĖS ĮMONĖ

KAUNO FILIALAS  
MIESTO, RAJONO  
GYVENTOJŲ APTARNAVIMO BIURAS

# NEKILNOJAMOJO TURTO KADASTRO IR REGISTRO BYLA

Nr. \_\_\_\_\_ / \_\_\_\_\_

TOMAS \_\_\_\_\_

ŽEMĖS SKLYPO KADASTRO Nr.:  / : \_\_\_\_\_

INVENTORINIS NUMERIS 15177

ADRESAS: KAUNAS

GEDIMINU 22-12

KHS SANTAKOS BUTŲ ŪKIS

T  
0509

Pradėta 2001 12 10

Baigta \_\_\_\_\_

Lapų skaičius \_\_\_\_\_

Saugoti nuolat



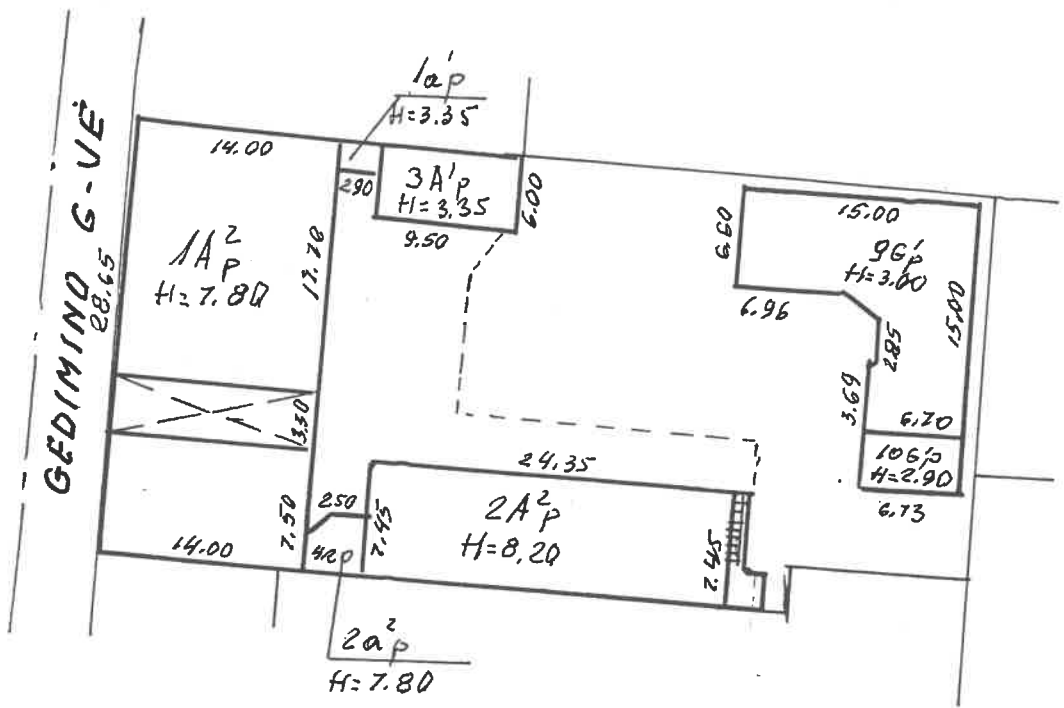

GEDIMINU 22-22<sup>a</sup>-12  
 KAUNAS  
 KAUNO M. S.P. BARONIENE  
 1:500  
 26. 2001. 12. 10

II-AUKŠTAS

I-AUKŠTAS

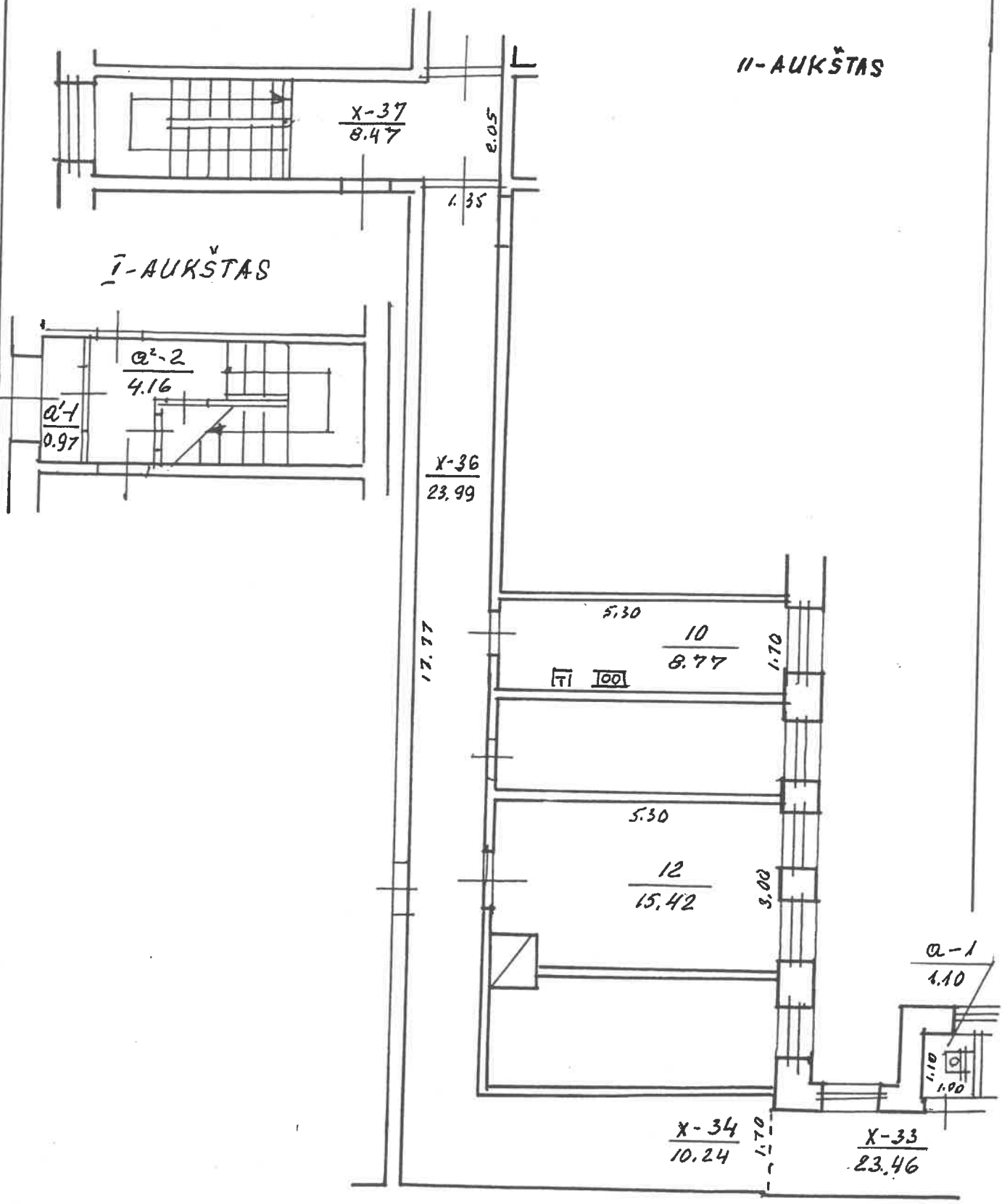

GEDIMINO 22 12  
 KAUNAS  
 KAUNO 1A<sup>2</sup> P BARDNIENE

1:100

26 2001 12 10

Kadastro duomenų bylos Nr. 15177

## Nekilnojamojo turto buto (patalpos) kadastro duomenys

Kadastro duomenys užfiksuoti 2001 m. gruodžio mėn. 10 d.

Registro Nr.	Versija	Versijos data	Sudarymo data
20/261721	1	2001 12 12 11:40:34	2001 12 10

Adresas **Kaunas Gedimino g. 22 - 12**

Unikalus Nr. **19/920-0036-01-1:0014**

Paskirtis **Gyvenamoji (butų)**

Pavadinimas **Kambarys**

Aprašymas **su bendro naud. pat. ,pažym. a<sup>1</sup>-1 ; a<sup>2</sup>-2 ; a-1 ; 10-33 ; 10-34 ; 10-36 ; 10-37 ; 10.**

Aukštas	2	Rūsysis	Nėra
Kambarių skaičius	1	Pažym.plane	12
Bendras plotas kv. m	15,42	Baigtumas	
Gyvenamas plotas kv.m	15,42		

Šildymas **Krosninis**

Vandentiekis **Miesto vandentiekis**

Kanalizacija **Miesto kanalizacija**

Dujos **Gamtinės**

Karštas vanduo **Nėra**

Viryklė **Dujinės**

Vonios kambarys **Nėra**

**Pastato, kuriame yra butas (patalpos), duomenys:**

Pažymėjimas plane	1A2p	Sienos	<b>Plytų mūras</b>
Statybos metai	1920		
Aukštų skaičius	2		

Parengė *Elvyra Machevičienė* Inžiniere  
*Elvyra Machevičienė*

Grupės vedėjas

*ak*  
Kadastrinis skyrius  
2001 12 12

Bylos Nr. 1577

# Buto (patalpos) kadastro duomenys

Kadastro duomenys užfiksuoti 2001 m. 12 mėn. 10 d.

Adresas

Gatvė, Nr.	Geodimeno	22 - 12
Kaimas (miestelis)		
Miestas	Kauno	
Savivaldybė	Kauno m.	

Paskirtis  
Pavadinimas

Savinamoji (butų) Butas
----------------------------

Objekto aprašymas

Su bendro naudojimo patalpa: laukšt: a-1; a-2; paukšt: a-1; x-33; x-34; x-36; x-37; 10;
---

Aukštas  
Kambarių skaičius  
Bendras plotas m<sup>2</sup>

//	Rūšys	-	
1			
15,42			

Šildymas  
Vandentiekis  
Kanalizacija  
Dujos  
Karštas vanduo  
Viryklė  
Vonios kambarys

Kodas	
	Krosnis
	Miesto
	Miesto
	Šautinės
	Mėsa
	Šra
	Mėsa

## Pastato, kuriame yra butas (patalpa), kadastro duomenys

Paskirtis  
Pavadinimas  
Pažymėjimas plane  
Statybos metai  
Rekonstrukcijos metai  
Aukštų skaičius  
Sienų medžiaga  
Pastato baigtumas

	Savinamoji (butų)
1A2	Savinamoji namas
1920	
2	
Plytų mūris	
100	

Užpildė: tech. sky. Karuška 2001 12 10  
(pareigos, parašas, v. pavardė, data)

Tikrino: 2001 12 10  
(pareigos, parašas, v. pavardė, data)

*[Signature]*  
 Pareigos, parašas, v. pavardė, data  
 2001 12 10



1	2	3	4	5	6	7	8	9	10	11	12	13	14	15

Užpildė *tech. Špy Baurėnė* 2001 12 10  
(parašas, parašas, v., pavardė, data)

Tikrino *[Signature]* 2001 12 10  
(parašas, parašas, v., pavardė, data)

*[Signature]*  
(parašas, parašas, v., pavardė, data)



PAGRINDINIO PASTATO 1A<sup>2</sup> VIDAUS PLOTŲ EKSPLIKACIJA

pazymėjimas plane

3 forma

Bylos Nr. 15/777

Data	Aukšto Nr.	Patalpos pažymėjimas plane		Patalpų pavadinimas	Bendras plotas m <sup>2</sup>	Gyvenamosios paskirties patalpų						Negyvenamosios paskirties patalpų			
		1 simbolis	2 simbolis			Naudingas plotas m <sup>2</sup>	Gyvenamas plotas m <sup>2</sup>	Verslo plotas m <sup>2</sup>	Pagalbinis naudojamas plotas m <sup>2</sup>	Pagalbinis nenaudingas plotas m <sup>2</sup>	Rusių (pusrusių) garažų plotas m <sup>2</sup>	Pagrindinis plotas m <sup>2</sup>	Negyvenamosios paskirties patalpų plotas m <sup>2</sup>		
2001/12/10	II	12	4	5	15,42	15,42	15,42							13	
	I	a <sup>1</sup>	1	benolno naujoji mo. palažo	0,97	0,97									
	II	a <sup>2</sup>	2	benolno naujoji. port.	4,16	4,16				0,97					
		b	1	benolno naujoji. WC	1,10	1,10				4,16					
		X	33	benolno naujoji. koridoriai	23,46	23,46				1,10					
			34	benolno naujoji. koridoras	10,24	10,24				23,46					
			36	benolno naujoji. koridoras	23,99	23,99				10,24					
			37	benolno naujoji. koridoras	8,47	8,47				23,99					
			10	benolno naujoji. virtuvė	8,77	8,77				8,47					
										8,77					

6

	1	2	3	4	5	6	7	8	9	10	11	12	13	14

Uzplāde teh. darbā *Str. Baudniecība 2001.12.10*

(parēģos, parāšas, pavardē, data)

Tīkrino *Dleif*

2001.12.10

(parēģos, parāšas, pavardē, data)



14

13

12

11

10

9

8

7

6

5

4

3

2

1

0

6

antrasis

kapit  
Nr.

ivarkusio byla,  
v. pavarde

Parasas