



REGISTRŲ CENTRAS

VALSTYBĖS ĮMONĖS REGISTRŲ CENTRO
KAUNO FILIALAS

NEKILNOJAMOJO TURTO OBJEKTO
KADASTRINIŲ MATAVIMŲ BYLA

1 TOMAS

Nekilnojamojo turto objektas: **Statiniai**

Žemės sklypo kadastrinis Nr.:

Bylos Nr.: *13919/15980*

Registro Nr.:

Adresas: **Kauno m. Radvilų Dvaro g. 1-2**

Lapų skaičius: *9*

SUDERINTA

my. kadasteris specialistas
(pareigos)

M. MATONIEKĖ
(parašas)

20031230
(vardas pavardė)

(data)



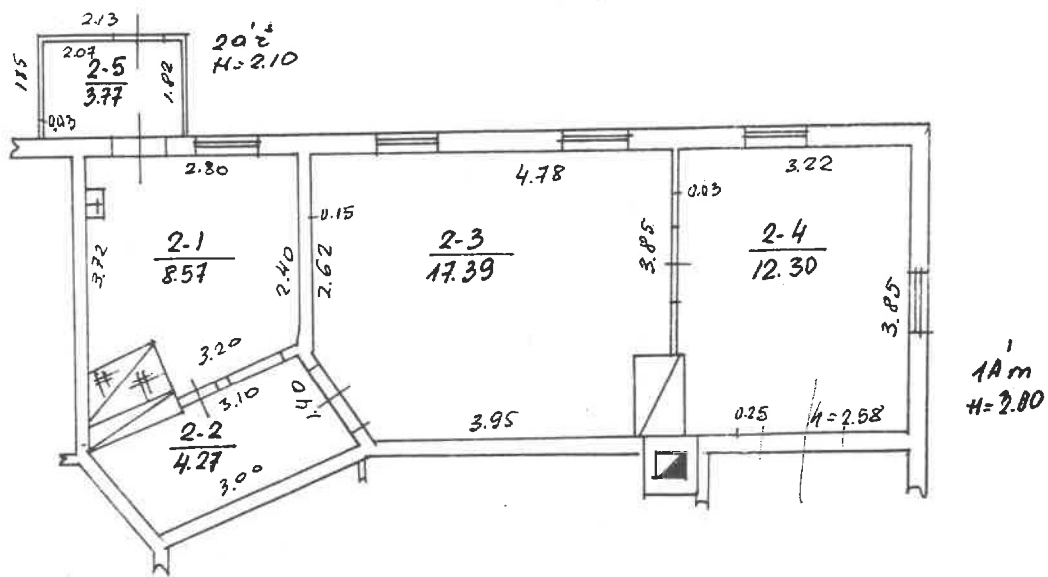

RADVILČIŲ DVARAS
KALNINAS
1A m
100

1
R. MILASIEŅĒ
2002.03.22

Kadastro duomenų bylos Nr. 15980

Nekilnojamojo turto buto (patalpos) kadastro duomenys

Kadastro duomenys užfiksuoti 2002 m. kovo mėn. 22 d.

Registro Nr.	Versija	Versijos data	Sudarymo data
20/266355	1	2002 03 26 12:18:47	2002 03 22

Adresas **Kaunas Radvilų Dvaro g. 1 - 2**

Unikalus Nr. **19/870-0038-01-0:0004**

Paskirtis **Gyvenamoji (butų)**

Pavadinimas **Butas**

Aprašymas

Aukštas	1	Rūšys	Nėra
Kambarių skaičius	2	Pažym.plane	2
Bendras plotas kv. m	46,30	Baigtumas	
Gyvenamas plotas kv.m	29,69		

Šildymas	Krosninis
Vandentiekis	Miesto vandentiekis
Kanalizacija	Nėra
Dujos	Nėra
Karštas vanduo	Nėra
Viryklė	Nėra
Vonios kambarys	Nėra

Pastato, kuriame yra butas (patalpos), duomenys:

Pažymėjimas plane	1A1m	Sienos	Mediniai rąstai
Statybos metai	1870		
Aukštų skaičius	1		

Parengė *Elvyra Mackevičienė*
Inžinierė
Grupės vedėjas

Bylos Nr. _____

Buto (patalpos) kadastro duomenysKadastro duomenys užfiksuoti 2002 m. 03 mėn. 22 d.

Adresas

Gatvė, Nr.	Rodovilys Dvaras	1-2
Kaimas (miestelis)		
Miestas	Klaipėda	
Savivaldybė	Klaipėdos m.	

Paskirtis
Pavadinimas

Gyvenamoji (beton) butai

Objekto aprašymas

Aukštas
Kambarių skaičius
Bendras plotas m²

1
2
46.30

Rūšys Nėra

1/10 žemės pav. 43'p

Šildymas
Vandentiekis
Kanalizacija
Dujos
Karštas vanduo
Viryklė
Vonios kambarys

Kodas	
	Gyvenamasis
	šiluma
	Nėra
	Nėra
	Nėra
	Nėra
	Nėra

Pastato, kuriame yra butas (patalpa), kadastro duomenysPaskirtis
Pavadinimas
Pažymėjimas plane
Statybos metai
Rekonstrukcijos metai
Aukštų skaičius
Sienų medžiaga
Pastato baigtumas

	Gyvenamoji
1	Gyvenamasis
1A m	
1970	
-	
1	
betonas	
100	

Užpildė teda [parašas] R. Kilišienė 2002 03 22

(pareigos, parašas, v. pavardė, data)

Tikrino _____

(pareigos, parašas, v. pavardė, data)

Bylos Nr.

PAGALBINIO PASTATO, JO DALIŲ IR PRIESTATŲ KADASTRO DUOMENYS

Adresas	Gatvė, Nr.
	Kaimas (miestelis)
	Miestas
	Savivaldybė

2003.12.24

1997

100

Kadastrinio duomenys	Kodas	Pagalbinis pastatas			
Duomenys užfiksuoti	X	2003.12.24			
Pažymėjimas plane	X	HJP			
Pavadinimas	X	užstatytas pastatas			
Statybos metai	X	1997			
Rekonstrukcijos metai	X				
Baigtumas %	X	100			
Aukštų skaičius	X	1			
Tūris m ³	X	176			
Pamatai		betonu			
Sienos		plytų mūro			
Perdangos		betoninės			
Stogo konstrukcija		skaidinė			
Stogo danga		asoc. l.			
Išorės apdaila		užstatytas			
Pertvaros		plytų mūro			
Grindys		betono			
Langai		mediniai			
Durys		medinės			
Sildymas		užstatytas			
Vandentiekis		užstatytas			
Kanalizacija		užstatytas			
Dujos		užstatytas			
Elektra		užstatytas			

Viso pastato					
Pažymėjimas plane	HJP				
Užstatytas plotas m ²	65				
Tūris m ³	176				
Baigtumas%	100				

Kadastro duomenys				
Duomenys užfiksuoti				
Pazymėjimas plane				
Pavadinimas				
Statybos metai				
Rekonstrukcijos metai				
Baigtumas %				
Aukštų skaičius				
Tūris m ³				
Pamatai				
Sienos				
Perdangos				
Stogo konstrukcija				
Stogo danga				
Išorės apdaila				
Pertvaros				
Grindys				
Langai				
Durys				
Sildymas				
Vandentiekis				
Kanalizacija				
Dujos				
Elektra				

Matininkė
 Ina Ražanauskienė

2023/12/24

(pareigos, parašas, v. pavardė, data)

Vf. Kėkėšaitė

(pareigos, parašas, v. pavardė, data)



2023/12/24

Užpildė

Tikrino

