

Žemės sklypo išdėstymo schema



ŽEMĖS SKLYPO PLANAS M 1:500

Sklypų plotas 1202 m²

Kadastras:	vietovė	Kauno 1901	blokas	sklypas
Žemės sklypo kadastro Nr.:		1 9 0 1 0 2 1 5		

Savivaldybė	Kauno
Seniūnija	
Gyvenamoji vietovė	Kauno
Gatvė, namo Nr.	H. ir O. Minkovskių g. 73B

Gretimybė	Gretimo žemės sklypo kadastro Nr.	Pastabos
1-2	1901/0215:0021	
2-1		NVŽ

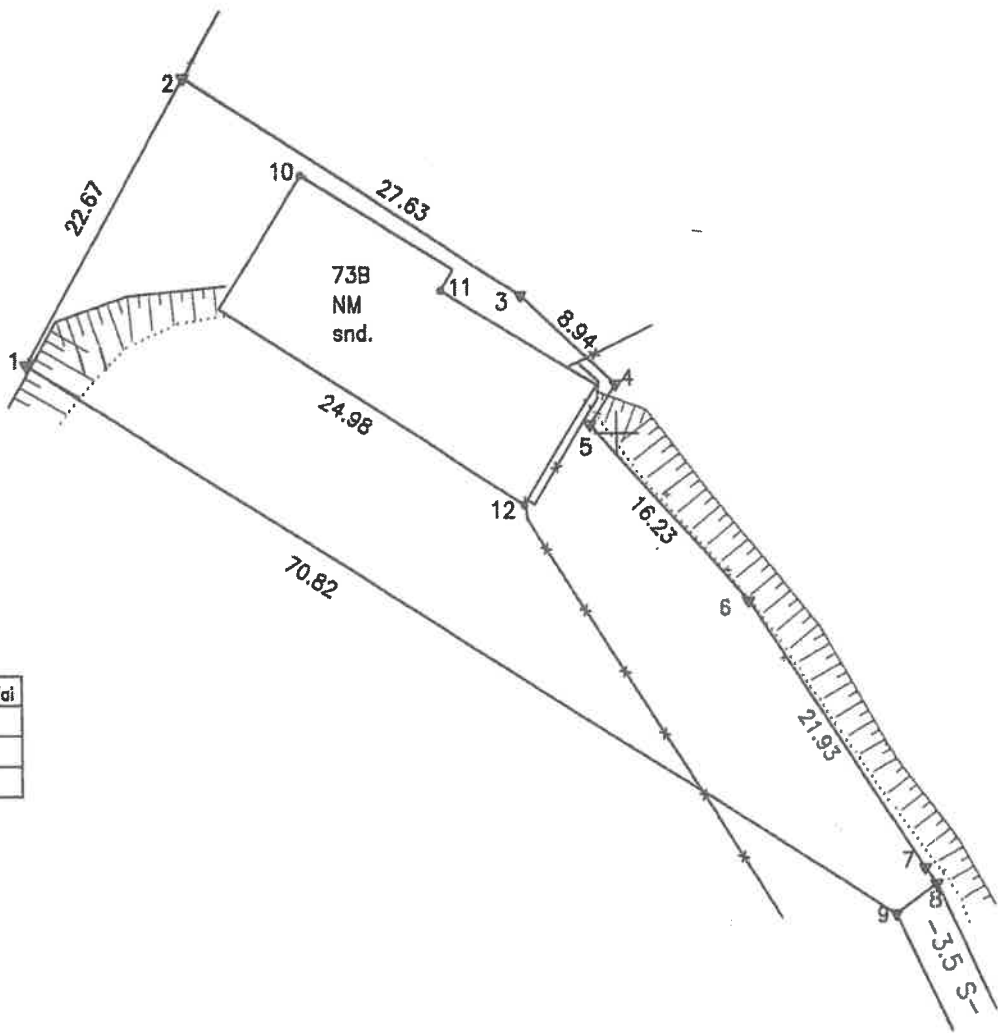

Taškai	Linijų ilgiai
4-5	3,35
7-8	1,35
8-9	3,50

X=6083350.00
Y=4944450.00

- SUTARTINIAI ŽENKLAI:
- ▽ Žemės sklypo pastovūs riboženkliai
 - Žemės sklypo laikini taškai
 - Žemės sklypo riba

Su pagal 2019 m. lapkričio mėn. 25 d. atliktą žemės sklypo ribų pažėklinimą-parodymą parengtame žemės sklypo plane išbraizytomis ribomis ir apskaičiuotu žemės sklypo plotu sutinku:
 Nekilnojamojo turto skyriaus
 Disponavimo turta ir žemės sklypų valdymo
 poskyrio vyriausioji specialistė
 (žemės sklypo savininko (esamo arba būsimojo) vardas, pavardė) (parašas) (data)
 Edita Paplauskaitė
 2020-02-25

VĮ VALSTYBĖS ŽEMĖS FONDAS
 Kauno žemėtvarkos ir geodezijos skyrius
 K. Donelaičio 33, LT-44240 Kaunas, el. p. kaunas@vzf.lt, tel. Nr. 6-628-57194

Pareigos	Parašas	Vardas, pavardė	Data
Grupės vadovas	<i>[Signature]</i>	Linas Dapkus	2020-02-25
Vyr. specialistė	<i>[Signature]</i>	Irena Radavičienė	2020-02-25

Matininko kvalifikacijos pažymėjimo Nr.: 2M-M-977

