



REGISTRŲ CENTRAS

VALSTYBĖS ĮMONĖS REGISTRŲ CENTRO
KAUNO FILIALAS

**NEKILNOJAMOJO TURTO
KADASTRO IR REGISTRO BYLA**
NR. _____ / _____

TOMAS _____

Handwritten signature or initials

ŽEMĖS SKLYPO KADASTRO NR.: / : _____

INVENTORINIS NUMERIS 15734

ADRESAS: KAUNAS,

VEIVERIŲ G. NR. 23, BT. 2

Pradėta 1948. 09. 05

Baigta _____

Lapų skaičius _____

Saugoti nuolat

PANAIKINTO NEKILNOJAMOJO TURTO
KADASTRO IR REGISTRO BYLOS

NR. _____



VALSTYBĖS ĮMONĖS REGISTRŲ CENTRO
KAUNO FILIALAS

NEKILNOJAMOJO TURTO OBJEKTO
KADASTRINIŲ MATAVIMŲ BYLA

1 TOMAS

Nekilnojamojo turto objektas: **PATALPA**

Žemės sklypo kadastrinis Nr.:

Bylos Nr.: **15734**

Registro Nr.: **20/257554**

Adresas: **KAUNAS, VEIVERIŲ G., NR. 23, BT. 2**

Lapų skaičius: **9**

SUDERINTA

M. Kadestis
(pareigos)

M. Motomėvi
(vardas pavardė)

(data)

2004 12 28



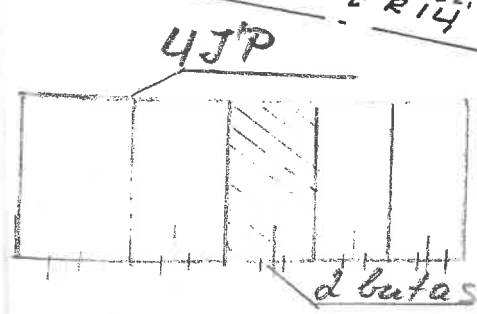
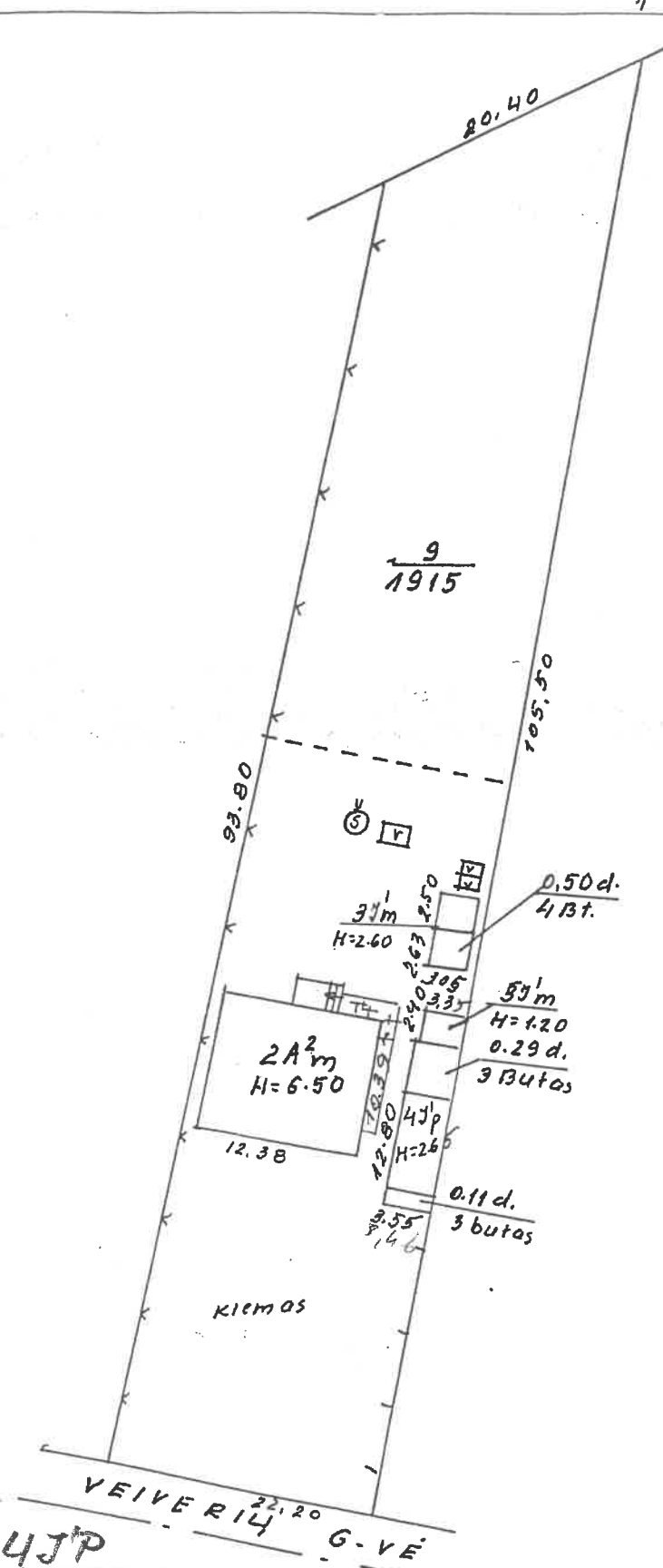

VEIVERI4 23 St. 2
 KALNAS
 KAUNO
 661 9 ST. PL.
 : 500
 2001
 A. Dziūzevičionis
 85

1 AUKŠTAS

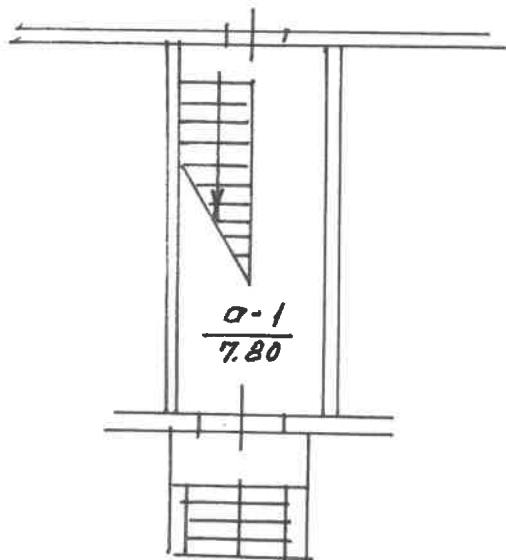

VEIVERIŲ KAUNAS 23 2
 KAUNO 2001 2A²
 : 100 199. r. 06 mėn. 15.

2 AUKŠTAS

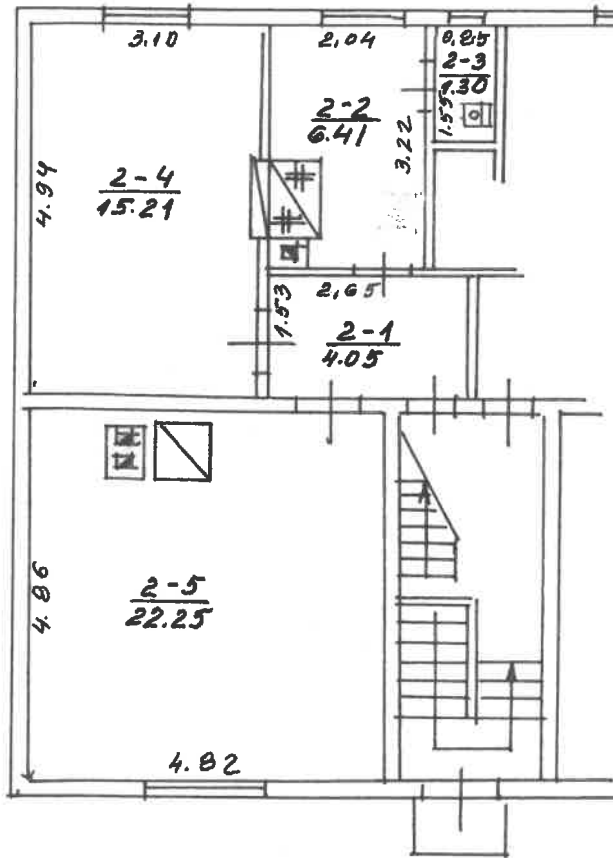

VEIVERIŲ
 KAUNAS
 KAUNO

23 Lt. 2

661 9 2A²

A. Dzidzevičius

: 100

06 en 15d.

Kadastro duomenų bylos Nr. **15734**

Nekilnojamojo turto buto (patalpos) kadastro duomenys

Kadastro duomenys užfiksuoti 2001 m. birželio mėn. 15 d.

Registro Nr.	Versija	Versijos data	Sudarymo data
20/257554	1	2001 06 18 18:18:41	1984 09 30

Adresas **Kaunas Veiverių g. 23 - 2**

Unikalus Nr. **19/921-0045-01-5:0005**

Paskirtis **Gyvenamoji (butų)**

Pavadinimas **Butas**

Aprašymas **su bendro naudojimo patalpomis a-1 (7,80kv.m.)**

Aukštas	2	Rūsysis	Nėra
Kambarių skaičius	2	Pažym.plane	2
Bendras plotas kv. m	49,22	Baigtumas	
Gyvenamas plotas kv.m	37,46		

Šildymas **Krosninis**

Vandentiekis **Miesto vandentiekis**

Kanalizacija **Miesto kanalizacija**

Dujos **Nėra**

Šarštas vanduo **Nėra**

Įvyklė ~~Nėra~~ **Kitų kelių**

Šonios kambarys **Nėra**

Pastato, kuriame yra butas (patalpos), duomenys:

Pažymėjimas plan **2A2m** Sienos **Mediniai rąstai**

Statybos metai **1921**

Ukštų skaičius **2**

Parėngė

Egita Grauslienė



Grupės vedėjas



[Faint stamp]

Bylos Nr. 15734**Buto (patalpos) kadastro duomenys**Kadastro duomenys užfiksuoti 2001 m. 06 mėn. 15 d.

Adresas

Gatvė, Nr.	<u>Uciuvaičių</u>	<u>23-2</u>
Kaimas (miestelis)		
Miestas	<u>Kaunas</u>	
Savivaldybė	<u>Kauno m.</u>	

Paskirtis
Pavadinimas

<u>Gyvenamoji</u>
<u>Butas</u>

Objekto aprašymas

<u>su bendro naudojimo patalpa</u>
<u>9-1 / 7.80 m²</u>

Aukštas
Kambarių skaičius
Bendras plotas m²

<u>2</u>	Rūšys	<u>-</u>	
<u>2</u>			
<u>49.22</u>			<u>49p 44/100 d.</u>

Šildymas
Vandentiekis
Kanalizacija
Dujos
Karštas vanduo
Viryklė
Vonios kambarys

Kodas	
	<u>Keosninis</u>
	<u>Miesto</u>
	<u>Miesto</u>
	<u>Neša</u>
	<u>Neša</u>
	<u>Neša</u>
	<u>Neša</u>

Pastato, kuriame yra butas (patalpa), kadastro duomenysPaskirtis
Pavadinimas
Pažymėjimas plane
Statybos metai
Rekonstrukcijos metai
Aukštų skaičius
Sienų medžiaga
Pastato baigtumas

<u>Gyvenamoji</u>
<u>Gyvenamoji namas</u>
<u>1A²m</u>
<u>1921</u>
<u>-</u>
<u>2</u>
<u>Rąstas</u>
<u>100</u>

Užpildė

A. Dzidzevičienė 2001 06 15

(pareigos, parašas, v. pavardė, data)

Tikrino

2001 06 15

(pareigos, parašas, v. pavardė, data)

2D forma

Bylos Nr. 15734

Buto (patalpos) įkainojimas (perkainojimas)

1	2	3	4	5	6	7	8	9	10	11	12	13	14	15	
Vertės nustatymo data	Įkainojimas (I)	Perkainojimas (P)	Buto (patalpos) pažymėjimas plane	Pavadinimas	Kokybės balas	Naudingas arba bendras plotas m ² (reikalingą pabrakuti)	Turis m ³	Kainynas ir lentelė	Gvenamųjų namų statybos arba bendras statybos kainų indeksas (reikalingą pabrakuti)	Vieneto kaina po patalpos ir indeksavimo Lt	Atkūrimo kaštai (statybinė vertė) Lt	Nusidėėjimas %	Atkuriamoji vertė Lt	Vietovės patalpos koeficientas	Vidutinė rinkos vertė Lt
201005	1	2	2	Butos be užsio		49.22			61831	761,99	37505	70	11252	07	7876

1	2	3	4	5	6	7	8	9	10	11	12	13	14
---	---	---	---	---	---	---	---	---	----	----	----	----	----

3 forma

Bylos Nr. 15734

PAGRINDINIO PASTATO 2A²m pažymėjimas plane VIDAUS PLOTŲ EKSPLIKACIJA

Data	Aukšto Nr.	Patalpos pažymėjimas plane		Patalpų pavadinimas	Bendras plotas m ²	Gyvenamosios paskirties patalpų						Negyvenamosios paskirties patalpų														
		1 simbolis	2 simbolis			Naudingasis plotas m ²	7	Gyvenamas plotas m ²	8	Verslo plotas m ²	Iš to skaičiaus	Pagalbinis naudojamas plotas m ²	10	Pagalbinis nenaudingas plotas m ²	11	Rusių (pusrūšių), garažų plotas m ²	Pagrindinis plotas m ²	13	Pagalbinis plotas m ²	14						
20010615	II	2	4	5	4.05	4.05	4.05																			
			1	Koridorius	6.41	6.41						4.05														
			2	Virtuvė	1.30	1.30						6.41														
			3	WC	15.21	1.30						1.30														
			4	Kambarys	22.25	15.21	15.21					15.21														
			5	"	49.22	22.25	22.25					22.25														
				15 viso 2 bute	49.22	49.22	37.46					11.76														

Byļos Nr. 15734

1 B forma

5

1 2 3 4

А. ДЗИТОВИЧЕВ 2001 06 15

(pareiġos, parařas, pavarde, data)

Ч

(pareiġos, parařas, pavarde, data)

Uřpildė

Tikrino



Kadastra duomenys

Dokumentų numeris			
Pasirinkimo planas			
Pavadinimas			
Statybos metai			
Rekonstrukcijos metai			
Baigtumas %			
Ankštų skaičius			
Tūris m³			
Pamatai			
Sienos			
Perdangos			
Stogo konstrukcija			
Stogo danga			
Išorės apdaila			
Pertvaros			
Grindys			
Langai			
Durys			
Sildymas			
Vandentiekis			
Kanalizacija			
Dujos			
Elektra			

Užpildė Arasch A. Dzidzeviciene 2001.11.05
 (pareiḡis, parašas, v. pavardė, data)

Tikrino Ar
 (pareiḡis, parašas v. pavardė, data)



