

.NR. 136



MĖS IR KITO NEKILNOJAMOJO TURTO
ASTRO IR REGISTRO VALSTYBĖS ĮMONĖ

KAUNO

FILIALAS

MIESTO, RAJONO

GYVENTOJŲ APTARNAVIMO BIURAS

NEKILNOJAMOJO TURTO KADASTRO IR REGISTRO BYLA

Nr. ¹⁵¹¹⁰49-218 / 20/259689

TOMAS _____

MĖS SKLYPO KADASTRO Nr.: / : _____

INVENTORINIS NUMERIS 14935

ADRESAS: KAUNAS SAJUNGOS g. 6-26

Pradėta 1959 08 15

Baigta _____

Lapų skaičius _____

Saugoti nuolat

2 AUKŠTAS

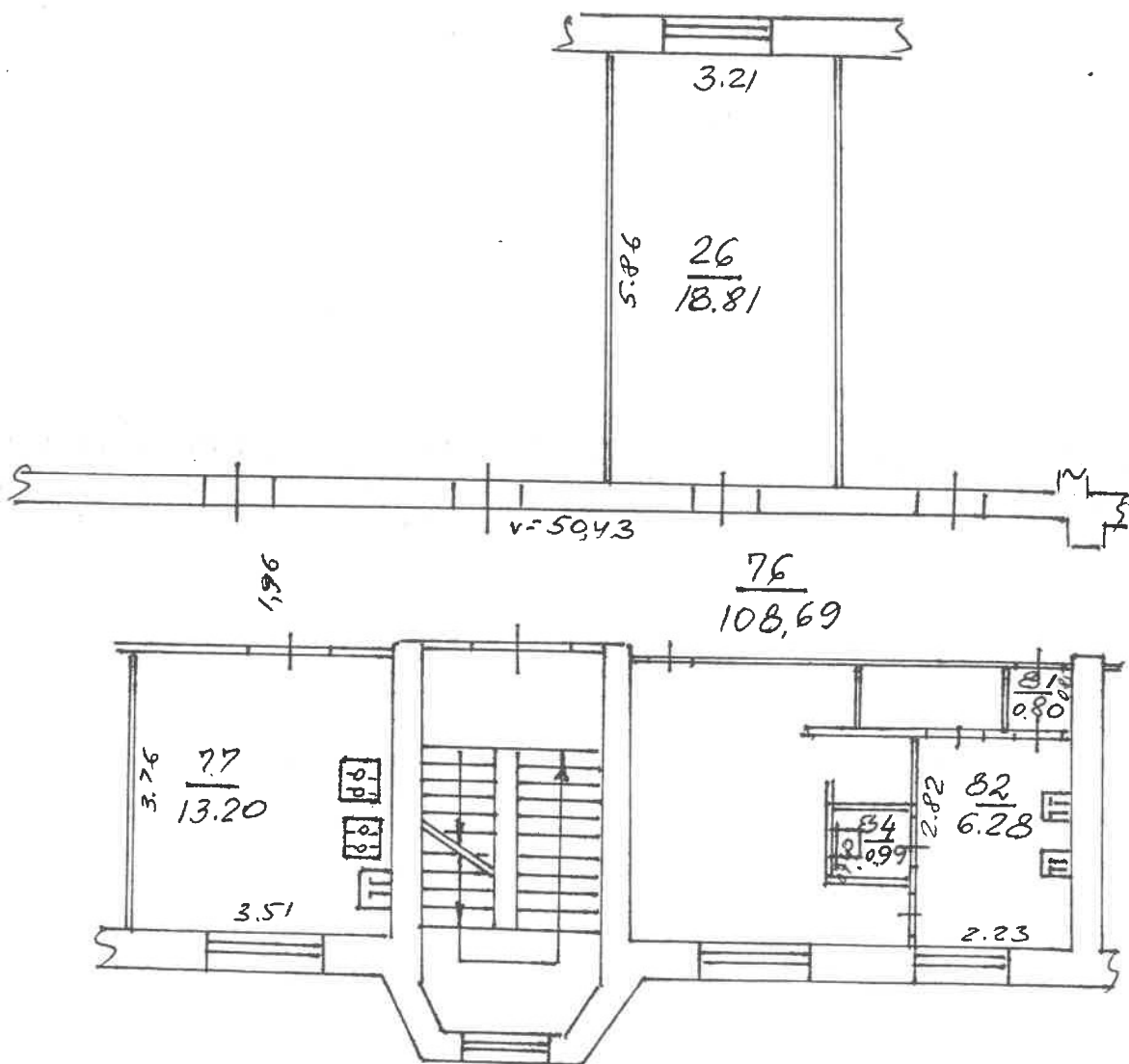

SAJUNGOS A 6 26
 KAUNAS
 KARINO 3
 558 1 1A P
 100
 2001 10 15

Kadastro duomenų bylos Nr. 14935

Nekilnojamojo turto buto (patalpos) kadastro duomenys

Kadastro duomenys užfiksuoti 2001 m. spalio mėn. 15 d.

Registro Nr.	Versija	Versijos data	Sudarymo data
20/259689	1	2001 10 22 11:07:33	2001 10 15

Adresas **Kaunas Sąjungos a. 6 - 26**

Unikalus Nr. **19/957-0312-03-7:0057**

Paskirtis **Gyvenamoji (butų)**

Pavadinimas **Butas**

Aprašymas **su bendro naudojimo patalpomis, pažymėtom 76, 77, 81, 82, 84**

Aukštas	2	Rūsysis	Nėra
Kambarių skaičius	1	Pažym. plane	26
Bendras plotas kv. m	18,81	Baigtumas	
Gyvenamas plotas kv.m	18,81		

Šildymas **Vietinis centrinis šildymas**

Vandentiekis **Miesto vandentiekis**

Kanalizacija **Miesto kanalizacija**

Dujos **Nėra**

Karštas vanduo **Nėra**

Viryklė **Elektrinės**

Vonios kambarys **Nėra**

Pastato, kuriame yra butas (patalpos), duomenys:

Pažymėjimas plane	1A3p	Sienos	Plytų mūras
Statybos metai	1957		
Aukštų skaičius	3		

Parengė

Elvyra Mackevičienė
Inžinierė
Kauno apskr. inžinerijos
biuro vadovė
2001 10 15

Grupės vedėjas



Bylos Nr. 14935

Buto (patalpos) kadastro duomenys

Kadastro duomenys užfiksuoti 2001 m. 10 mėn. 15 d.

Adresas

Gatvė, Nr.	SAJUNGOS 9	6-26
Kaimas (miestelis)		
Miestas	KALINAS	
Savivaldybė	KALNO	

Paskirtis
Pavadinimas

Gyvenamoji (butų)
butas

Objekto aprašymas

su bendro naudojimo patalpomis
pažymetomis 76/108,69m²;
77/113,20m²; 81/6,80m²; 82/6,28m²;
84/0,99m²;

Aukštas
Kambarių skaičius
Bendras plotas m²

2	Rūsys	-	
1			
18.81			

Šildymas
Vandentiekis
Kanalizacija
Dujos
Karštas vanduo
Viryklė
Vonios kambarys

Kodas	
	centrinis
	miesto
	miesto
	ne'ra
	ne'ra
	elektrinė
	ne'ra

Pastato, kuriame yra butas (patalpa), kadastro duomenys

Paskirtis
Pavadinimas
Pažymėjimas plane
Statybos metai
Rekonstrukcijos metai
Aukštų skaičius
Sienų medžiaga
Pastato baigtumas

	Gyvenamoji
	Bendrabutis
1A ³ 1957	
3 plytų mūro	
100	

Užpildė

Alma Laisa Maunkaitienė

2001 10 15

(pareigos, parašas, v. pavardė, data)

Tikrino

2001 10 15

(pareigos, parašas, v. pavardė, data)



Buto (patalpos) įkainojimas (perkainojimas)

Vertės nustatymo data	1	2	3	4	5	6	7	8	9	10	11	12	13	14	15	
Vertės nustatymo data	20011015	P	26	butas		18.81			603,41	1115.32	20979	35	13636	0.70	9545	

	2	3	4	5	6	7	8	9	10	11	12	13	14	15

Uzpildē _____
 (paraksts) *[paraksts]* 2001 10 15
 Tiktino _____
 (paraksts) *[paraksts]* 2001 10 15
 (pareizs paraksts, v., pavadē, data)

	1	2	3	4	5	6	7	8	9	10	11	12	13	14
ZEMES														
KADAS														
KAUNO														
Uzsakyti														
Objektas														
NEK														
Ziemos														
Vasaros														
Kaim. Nr.														
II-1														
III-11														
II-8														
I-19,4														
I-19,2														
I-19,1														
I-19,3														
III-10														
III-15														
III-18														
II-19,2														
I-19,3														
19.														
19.1.														
19.2.														
20.														
20.1														
20.2														

Užpildė

Abelė 2007 10 15
 (parškas, parškas, pavardė, data)
 Juozas Dubailis
 (pareigos, parškas pavardė, data)

Tikrino