

Žemės sklypo išdėstymo schema

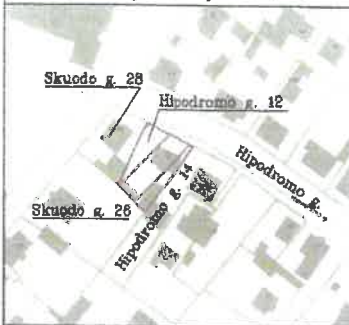

ŽEMĖS SKLYPO PLANAS M 1:500

Sklypo plotas 718 m²

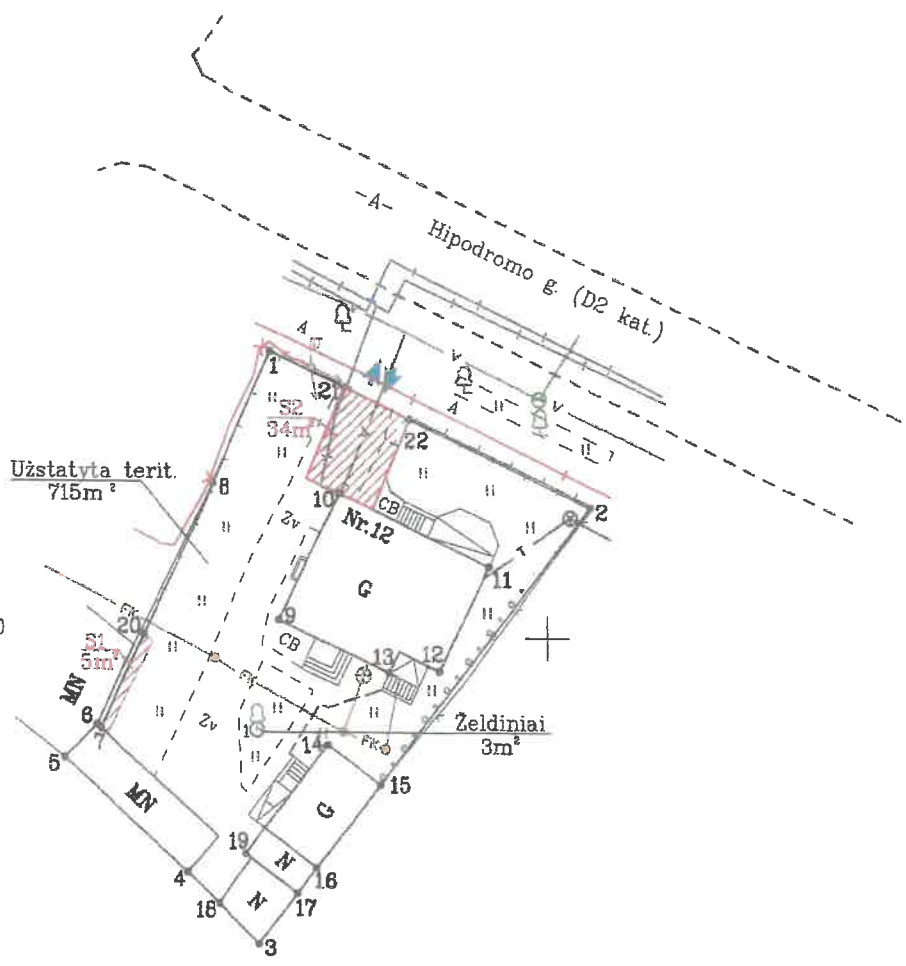

X=6082350.00
Y=496400.00

X=6082300.00
Y=496450.00

Gretimybė	Atstumas
1-2	24.54
2-3	37.98
3-4	7.10
4-5	11.45
5-6	3.15
6-7	0.40
7-8	18.67
8-1	10.03

Kadastr. vietovė	Kauno	blokas	sklypas
Žemės sklypo kadastro Nr.		1 9 0 1 0 1 9 1	

Savivaldybė	Kauno
Seniūnija	Sanėjų
Gyvenamoji vietovė	Kauno
Gatvė, namo Nr.	Hipodromo g. 12, Skl. Proj. Nr. 1

Gretimybė	Gretimo žemės sklypo kadastro Nr.	Pastabos
1-2		Hipodromo g.
2-3	1901/0191/0018	
3-5	1901/0191/0176	
5-1	1901/0191/0112	

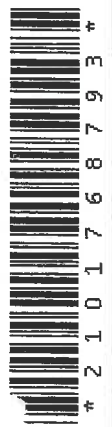

Su pagal 2019 m. 07 mėn. 05 d. atliktą žemės sklypo ribų patikrinimą parengtame žemės sklypo plane išbraizytomis ribomis ir apskaičiuotu žemės sklypo plotu sutinku:

Kauno miesto savivaldybės administracijos
Urbanistikos ir žemės ūkio skyriaus
poskyrio vyriausioji specialistė
KAUNO MIESTO SAVIVALDYBĖ
 (žemės sklypo savininko (esamo arba būsimojo) vardas, pavardė) Edita Paplanskaitė (data)
Ramūnė Kūkė
 (žemės sklypo savininko (esamo arba būsimojo) vardas, pavardė) (parašas) (data) 2019.08.12
Ksaveras Suelas
 (žemės sklypo savininko (esamo arba būsimojo) vardas, pavardė) (parašas) (data) 2019.08.12
Olga Jurevičienė
 (žemės sklypo savininko (esamo arba būsimojo) vardas, pavardė) (parašas) (data) 2019.08.12
 (žemės sklypo savininko (esamo arba būsimojo) vardas, pavardė) (parašas) (data)
 (žemės sklypo savininko (esamo arba būsimojo) vardas, pavardė) (parašas) (data)

VALSTYBĖS ĮMONĖ
VALSTYBĖS ŽEMĖS FONDAS

VŽF Kauno ZEMŲŪKIS IR GEODEZIJOS SKYRIUS

Pareigos	Parašas	Vardas, pavardė	Data
Metininkas	A.V.	Z. Kaminskis	2019-07-19

Matininko kvalifikacijos pažymėjimo Nr.: 2M-M-2533

