



MĖS IR KITO NEKILNOJAMOJO TURTO
ASTRO IR REGISTRO VALSTYBĖS ĮMONĖ

KAUNO

FILIALAS

MIESTO, RAJONO
GYVENTOJŲ APTARNAVIMO BIURAS

NEKILNOJAMOJO TURTO KADASTRO IR REGISTRO BYLA

Nr. _____ / _____

TOMAS _____

MĖS SKLYPO KADASTRO Nr.: / : _____

INVENTORINIS NUMERIS 20956

ADRESAS: KAUNAS

J. VIENOŽIŅSKIO G. 56-122

Pradėta 2003 03 04

Baigta _____

Lapų skaičius _____

Saugoti nuolat

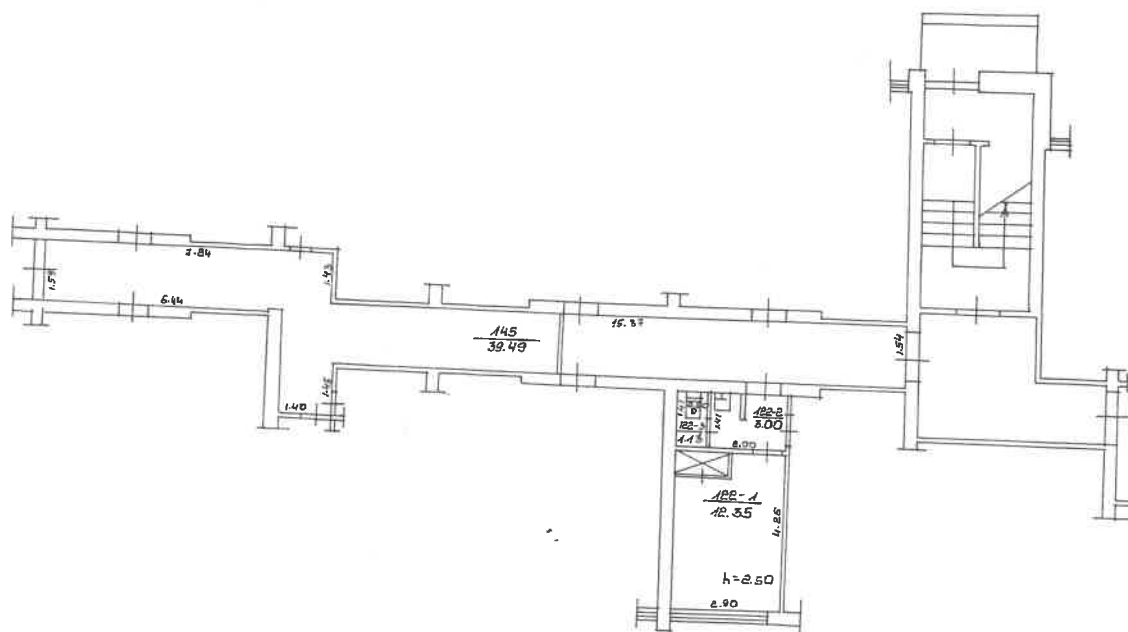

VIENOŽINSKIO
KAUNAS
KAUNO M.
620
1:100
2003 03 04

55
122
STAKHEVICENE

Kadastro duomenų bylos Nr. **20956**

Nekilnojamojo turto buto (patalpos) kadastro duomenys

Kadastro duomenys užfiksuoti 2003 m. kovo mėn. 04 d.

Registro Nr.	Versija	Versijos data	Sudarymo data
20/272549	1	2003 03 04 15:22:41	2003 03 04

Adresas **Kaunas J. Vienožinskio g. 56 - 122**

Unikalus Nr. **19/984-0107-01-1:0177**

Paskirtis **Gyvenamoji (butų)**

Pavadinimas **Butas**

Aprašymas **su benro naudojimo patalpomis, pažymėtomis: 122-2 (1/2 nuo 3,00 kv.m); 122-3 (1/2 nuo 1,13 kv.m); 145 (39,49 kv.m).**

Aukštas	1	Rūsysis	
Kambarių skaičius	1	Pažym.plane	122
Bendras plotas kv. m	12,35	Baigtumas	
Gyvenamas plotas kv.m	12,35		

Šildymas **Centrinis šildymas iš ŠEC**

Vandentiekis **Miesto vandentiekis**

Kanalizacija **Miesto kanalizacija**

Dujos **Nėra**

Karštas vanduo **Yra**

Viryklė **Elektrinės**

Vonios kambarys

Pastato, kuriame yra butas (patalpos), duomenys:

Pažymėjimas plane	1N5p	Sienos	Plytų mūras
Statybos metai	1984		
Aukštų skaičius	5		

Parengė  Registratorius **Valdas Lapinskas**

Grupės vedėjas

Buto (patalpos) kadastro duomenys

Kadastro duomenys užfiksuoti 2003m. 03 mėn. 04 d.

Adresas

Gatvė, Nr.	<i>Nieuožiustis</i>	<i>56-11A2</i>
Kaimas (miestelis)		
Miestas	<i>Saunas</i>	
Savivaldybė	<i>Sauno m.</i>	

Paskirtis
Pavadinimas

<i>Gyvenamoji</i>
<i>butas</i>

Objekto aprašymas

<i>11A2-2 (1/2 iš 3.00); 11A2-3 (1/2 iš 1.13); 145/39.49;</i>

Aukštas
Kambarių skaičius
Bendras plotas m²

<i>1</i>	Rūsysis	<input type="checkbox"/>	
<i>1</i>			
<i>11.35</i>			

Šildymas
Vandentiekis
Kanalizacija
Dujos
Karštas vanduo
Viryklė
Vonios kambarys

Kodas	
	<i>centralinis</i>
	<i>miesto</i>
	<i>miesto</i>
	<i>neį</i>
	<i>na</i>
	<i>elektrinė</i>
	<i>neį</i>

Pastato, kuriame yra butas (patalpa), kadastro duomenys

Paskirtis
Pavadinimas
Pažymėjimas plane
Statybos metai
Rekonstrukcijos metai
Aukštų skaičius
Sienų medžiaga
Pastato baigtumas

	<i>Gyvenamoji</i>
	<i>Gyvenamojo namas</i>
<i>115 p</i>	
<i>1984</i>	
<i>-</i>	
<i>5</i>	
<i>plytinis</i>	
<i>100</i>	

Užpildė *tech. [signature]* *Stankienė* *2003 03 04*

(pareigos, parašas, v.pavardė, data)

Tikrino _____

(pareigos, parašas, v.pavardė, data)





Buto (patalpos) įkainojimas (perkainojimas)

1	2	3	4	5	6	7	8	9	10	11	12	13	14	15
Vertės nustatymo data	Įkainojimas (I) Perkainojimas (P)	Buto (patalpos) pažymėjimas plane	Pavadinimas	Kokybės balas	Naudingas arba bendras plotas m ² (reikalingą pabrąukti)	Turis m ³	Kainynas ir lentele	Gyvenamųjų namų statybos arba bendras statybos kainų indeksas (reikalingą pabrąukti)	Vieneto kaina po patalpos ir indeksavimo Lt	Atkurimo kaštai (statybine verte) Lt	Nusidėvėjimas %	Atkuriamoji verte Lt	Vietovės pataisos koeficientas	Vidutinė rinkos verte Lt
2009 03 01	1	100	butas		14.41		1.1		115.80	16010	15	13659	0.65	8878

Byļos Nr. _____

1	2	3	4	5	6	7	8	9	10	11	12	13	14	15

Uzpildē tēli.  StaskeŅciemē 2003 03 04
(pabeigto parašas, v. pavardē, datā)

Tikrino 
(parašos, parašas, v. pavardē, data)

1	2	3	4	5	6	7	8	9	10	11	12	13	14	15
---	---	---	---	---	---	---	---	---	----	----	----	----	----	----

Bylos Nr. _____

VIDAUS PLOTŲ EKSPLIKACIJA

PAGRINDINIO PASTATO AN P *pazymejimas plane*

Data	Aukšto Nr.	Patalpos pažymėjimas plane		Patalpų pavadinimas	Bendras plotas m ²	Gyvenamosios paskirties patalpų iš to skaičiaus							Gyvenamosios paskirties patalpų		Negyvenamosios paskirties patalpų			
		1 simbolis	2 simbolis			Gyvenamas plotas m ²	Verslo plotas m ²	Pagalbinis naudingas plotas m ²	Pagalbinis nenaudingas plotas m ²	Rūšių (pusrūšių) garažų plotas m ²	Plotas m ²	Plotas m ²	Plotas m ²	Plotas m ²				
2003 03 04	1	1111	1	kambarys	11.35	11.35	11.35	11.35	0	0	0	0	0	0	0	0	0	0
		1/2	1/2	koridorius	1.50	1.50	1.50	1.50	0	0	0	0	0	0	0	0	0	0
		1/2	3	tualetas	0.56	0.56	0.56	0.56	0	0	0	0	0	0	0	0	0	0
				<i>viso:</i>	14.41	14.41	14.41	14.35	0	0	1.06	0	0	0	0	0	0	0

1	2	3	4	5	6	7	8	9	10	11	12	13	14

Užpildė tecl.  Šaškėnienė , 2003 03 04
(pavardė, paraišas, pavarde, data)

Tikrinu  (pavardė, paraišas, pavarde, data)

