

NR. 299

KADASTRO DALIS



461000

27

MĖS IR KITO NEKILNOJAMOJO TURTO
ASTRO IR REGISTRO VALSTYBĖS ĮMONĖ

KAUNO

FILIALAS

MIESTO, RAJONO

GYVENTOJŲ APTARNAVIMO BIURAS

NEKILNOJAMOJO TURTO KADASTRO IR REGISTRO BYLA

Nr. _____ / _____

TOMAS _____

MĖS SKLYPO KADASTRO Nr.: / : _____

INVENTORINIS NUMERIS 1885

ADRESAS: KAUNAS

KOVO M-03103 130-97

Pradėta 2001 03 01

Baigta _____

Lapų skaičius _____

Saugoti nuolat

BYLOS Nr. VIDAUS APYRAŠAS

Eil. Nr.	Data	Dokumento antraštė	Lapų Nr.	Darbuotojo, tvarkiusio bylą, v., pavardė	Parasas
1	2	3	4	5	6
	20010301	auktis planai	1		
		kompiuter. duomenys	1		
		PD	1		
		2D	1		
		3	1		
			5	L. Sulciene	

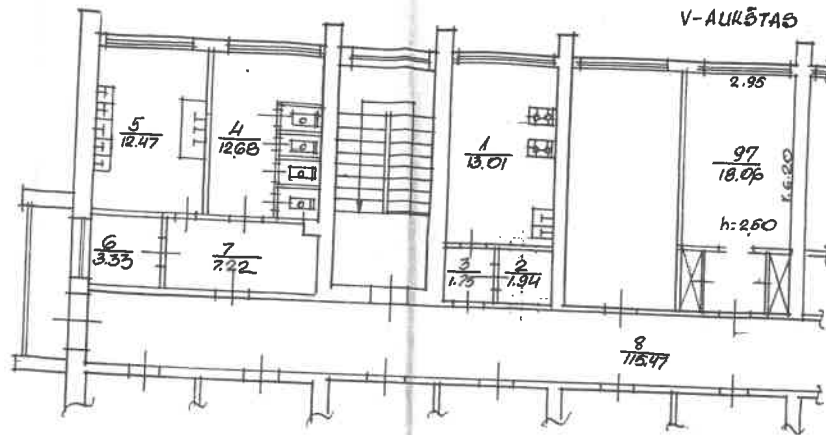

KOVO M-02103 130-97
 1A⁵_P
 1:100 KARINAD
 2001 03 01

Kadastro duomenų bylos Nr. **1885**
**Nekilnojamojo turto buto (patalpos) kadastro
duomenys**

Kadastro duomenys užfiksuoti 2001 m. kovo mėn. 01 d.

Registro Nr.	Versija	Versijos data	Sudarymo data
20/255940	1	2001 03 28 15:03:28	2001 03 01

Adresas **Kaunas Kovo 11-osios g. 130 - 97**

Unikalus Nr. **19/971-0101-01-0:0119**

Paskirtis **Gyvenamoji (butų)**

Pavadinimas **Butas**

Aprašymas

Aukštas

Kambarių skaičius

Bendras plotas kv. m

Gyvenamas plotas kv.m

5
1
18,06
18,06

Rūsųs

Pažym.plane

Baigtumas

Nėra
97

Šildymas

Vandentiekis

Kanalizacija

Dujos

Karštas vanduo

Viryklė

Vonios kambarys

Centrinis šildymas iš ŠEC

Miesto vandentiekis

Miesto kanalizacija

Gamtinės

Yra

Dujinės

Nėra

Pastato, kuriame yra butas (patalpos), duomenys:

Pažymėjimas plan

Statybos metai

Aukštų skaičius

1A5p
1971
5

Sienos **Plytų mūras**

Parengė

Mackevičienė Inžinierė
Gyvyra Mackevičienė

Grupės vedėjas

Bylos Nr. 1885

Buto (patalpos) kadastro duomenys

Kadastro duomenys užfiksuoti 2001 m. 03 mėn. 01 d.

Adresas

Gatvė, Nr.	<u>Aloro 11-03103</u>	<u>130-97</u>
Kaimas (miestelis)		
Miestas	<u>Kaunas</u>	
Savivaldybė	<u>Kauno m.</u>	

Paskirtis
Pavadinimas

<u>gyvenamoji</u>
<u>gyvenamasis (buto)</u>

Objekto aprašymas

<u>13,01</u> ; <u>7,94</u> ; <u>7,75</u> ; <u>12,68</u> ; <u>7,97</u> ; <u>3,33</u> ; <u>7,22</u> ; <u>7,547</u> ;

Aukštas
Kambarių skaičius
Bendras plotas m²

<u>V</u>	Rūšys	<u>—</u>	
<u>1</u>			
<u>18.06</u>			

Šildymas
Vandentiekis
Kanalizacija
Dujos
Karštas vanduo
Viryklė
Vonios kambarys

Kodas	
	<u>centrinis</u>
	<u>Miesto vandentiekis</u>
	<u>Miesto kanalizacija</u>
	<u>gamtinės</u>
	<u>gas</u>
	<u>dujinės</u>
	<u>šiluma</u>

Pastato, kuriame yra butas (patalpa), kadastro duomenys

Paskirtis
Pavadinimas
Pažymėjimas plane
Statybos metai
Rekonstrukcijos metai
Aukštų skaičius
Sienų medžiaga
Pastato baigtumas

<u>gyvenamoji</u>
<u>gyvenamasis namas</u>
<u>1A5p</u>
<u>1971</u>
<u>—</u>
<u>5</u>
<u>plytų mūras</u>
<u>100</u>

Užpildė indarioro L. Sulcis 2001 03 01

Tikrino [Signature] [Signature]

Buto (patalpos) įkainojimas (perkainojimas)

1	2	3	4	5	6	7	8	9	10	11	12	13	14	15
Vertės nustatymo data	Įkainojimas (I)	Perkainojimas (P)	Pavadinimas	Kokybės balas	Naudingas arba bendras plotas m ² (reikalingą pabrakuti)	Turis m ³	Kainynas ir lentelė	Gyvenamųjų namų statybos arba bendras statybos kainų indeksas (reikalingą pabrakuti)	Vieneto kaina po pataisos ir indeksavimo Lt	Atkūrimo kaštai (statybinė vertė) Lt	Nusidėvėjimas %	Atkuriamoji vertė Lt	Vietovės pataisos koeficientas	Vidutinė rinkos vertė Lt
2006/06	9	76	233 butas		18,06			690,14	1186,31	20841	24	15459	0,90	13973

Bylos Nr. 1885

PAGRINDINIO PASTATO 1A50 VIDAUS PLOTŲ EKSPLIKACIJA

pažymėjimas plane

Data	Aukšto Nr.	Patalpos pažymėjimas plane		Patalpų pavadinimas	Bendras plotas m ²	Gyvenamosios paskirties patalpų						Negyvenamosios paskirties patalpų	
		1 simbolis	2 simbolis			Iš to skaičiaus			Pagalbinis naudojamas plotas m ²	Pagalbinis nenaudingas plotas m ²	Rūšių (pusrūšių), garažų plotas m ²	Pagrindinis plotas m ²	Pagalbinis plotas m ²
2009.03.01	V	1	4	Hamborgs	6	7	8	9	10	11	12	13	14
					18.06	18.06	18.06						

1	2	3	4	5	6	7	8	9	10	11	12	13	14

Užpildė *Irmairei Staud* Substancijos 8001 03 01
 (pareiškis, pareiškėjas, pildantis, data)
 (pripažinimo grupės vėlyvė)
 Tiktino *Almone Čiupienė*
 (pripažinimo, patvirtinimo, pavardė, data)



