

2.305

KADASTRO BYLA



MĖS IR KITO NEKILNOJAMOJO TURTO
ASTRO IR REGISTRO VALSTYBĖS ĮMONĖ

KAUNO

FILIALAS

MIESTO, RAJONO

GYVENTOJŲ APTARNAVIMO BIURAS

461239

22

NEKILNOJAMOJO TURTO KADASTRO IR REGISTRO BYLA

Nr. _____ / _____

TOMAS _____

MĖS SKLYPO KADASTRO Nr.: / : _____

INVENTORINIS NUMERIS 1885

ADRESAS: KAUNAS

KOVO 11-03103 130-116

Pradėta 2001 03 01

Baigta _____

Lapų skaičius _____

Saugoti nuolat

V-AUKŠTAS

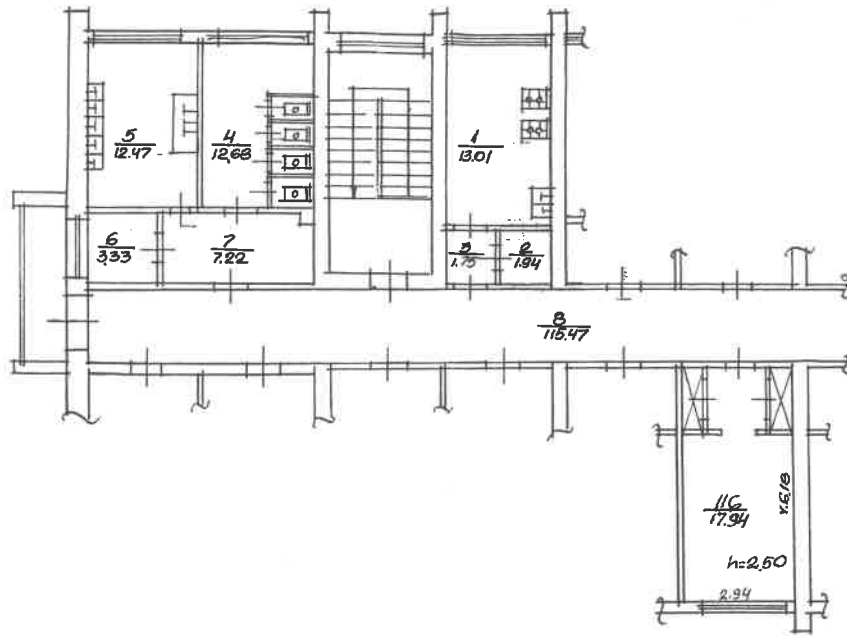

KONO 4-0105 130-116
1:100 KAMINAS 2001-03-01
L. Pileckas
skulptūra
L. Pileckas
2001-03-01

Kadastro duomenų bylos Nr. 1885

Nekilnojamojo turto buto (patalpos) kadastro duomenys

Kadastro duomenys užfiksuoti 2001 m. kovo mėn. 01 d.

Registru	Nr.	Versija	Versijos data	Sudarymo data
	20/255936	1	2001 03 28 13:32:45	2001 03 01

Adresas **Kaunas Kovo 11-osios g. 130 - 116**

Unikalus Nr. **19/971-0101-01-0:0115**

Paskirtis **Gyvenamoji (butų)**

Pavadinimas **Butas**

Aprašymas

Aukštas	5	Rūšys	Nėra
Kambarių skaičius	1	Pažym.plane	116
Bendras plotas kv. m	17,94	Baigtumas	
Gyvenamas plotas kv.m	17,94		

Šildymas	Centrinis šildymas iš ŠEC
Vandentiekis	Miesto vandentiekis
Kanalizacija	Miesto kanalizacija
Dujos	Gamtinės
Karštas vanduo	Yra
Viryklė	Dujinės
Vonios kambarys	Nėra

Pastato, kuriame yra butas (patalpos), duomenys:

Pažymėjimas plane	1A5p	Sienos	Plytų mūras
Statybos metai	1971		
Aukštų skaičius	5		

Parengė *Olga Mackevičienė* Inžinierė

Grupės vedėjas

Bylos Nr. 1885**Buto (patalpos) kadastro duomenys**Kadastro duomenys užfiksuoti 2001 m. 03 mėn. 01 d.

Adresas

Gatvė, Nr.	<u>Rojo 11-0103</u>	<u>130-110</u>
Kaimas (miestelis)		
Miestas	<u>Kaunas</u>	
Savivaldybė	<u>Kauno m.</u>	

Paskirtis
Pavadinimas

<u>gyvenamoji</u>
<u>gyvenamas (buto)</u>

Objekto aprašymas

<u>1/1301 ; 2/1394 ; 3/1375 ; 4/1268 ; 5/1247 ; 6/333 ; 7/22 ; 8/1547 ;</u>

Aukštas
Kambarių skaičius
Bendras plotas m²

<u>1</u>
<u>1</u>
<u>17.94</u>

Rūsysis

Šildymas
Vandentiekis
Kanalizacija
Dujos
Karštas vanduo
Viryklė
Vonios kambarys

Kodas	
	<u>centralinis</u>
	<u>Miesto vandentiekis</u>
	<u>Miesto kanalizacija</u>
	<u>gamtinės</u>
	<u>ypa</u>
	<u>dujinės</u>
	<u>šiluma</u>

Pastato, kuriame yra butas (patalpa), kadastro duomenysPaskirtis
Pavadinimas
Pažymėjimas plane
Statybos metai
Rekonstrukcijos metai
Aukštų skaičius
Sienų medžiaga
Pastato baigtumas

<u>gyvenamoji</u>
<u>gyvenamas namas</u>
<u>1A5P</u>
<u>1971</u>
<u>-</u>
<u>5</u>
<u>plytinis</u>
<u>100</u>

Užpildė inžinieris Juozas L. Sulcienas 2001 03 01

Tikrino

(pareigos, parašas, v. pavardė, data)
Kadastro skyriaus vadovas
(pareigos, parašas, v. pavardė, data)

