

1 AUKŠTAS

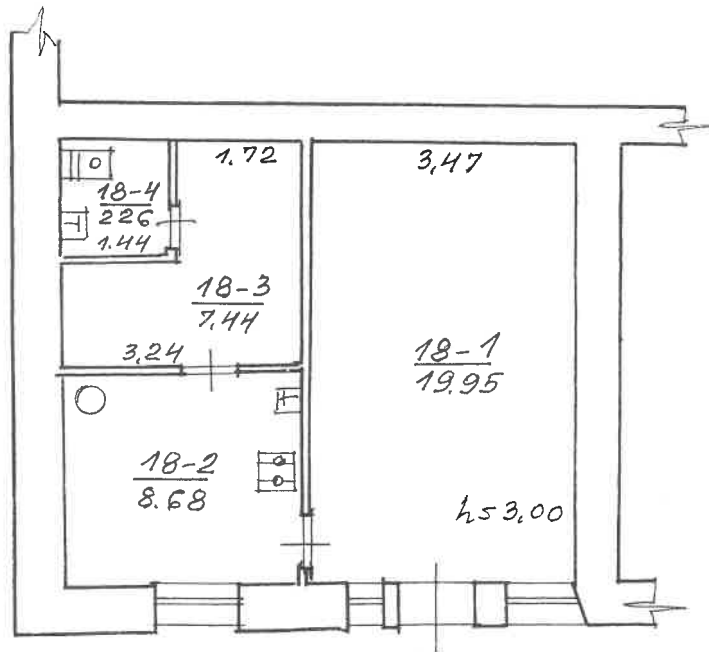

ŠV. GERTRŪDOS
KAUNAS
KAUNO M.

14⁶ 18

2A²/P

I. ČEKIŪNAS

OR

1:100

2002

03

09

Bylos Nr. 623**Buto (patalpos) kadastro duomenys**Kadastro duomenys užfiksuoti 2002 m. 03 mėn. 09 d.

Adresas

Gatvė, Nr.	<u>Įv. Gertrūdos</u>	<u>14-18</u> ^b
Kaimas (miestelis)		
Miestas	<u>Kouhos</u>	
Savivaldybė	<u>Kouhos m.</u>	

Paskirtis
Pavadinimas

<u>gyvenamoji (butas)</u> <u>butas</u>

Objekto aprašymas

Aukštas
Kambarių skaičius
Bendras plotas m²

<u>1</u>
<u>1</u>
<u>38,33</u>

Rūsiai

<u>-</u>	<u>-</u>
----------	----------

Šildymas
Vandentiekis
Kanalizacija
Dujos
Karštas vanduo
Viryklė
Vonios kambarys

Kodas	
	<u>Centrinis</u>
	<u>Miesto</u>
	<u>Miesto</u>
	<u>gamtinis</u>
	<u>Nė</u>
	<u>Yra</u>
	<u>Dujinė</u>

Pastato, kuriame yra butas (patalpa), kadastro duomenysPaskirtis
Pavadinimas
Pažymėjimas plane
Statybos metai
Rekonstrukcijos metai
Aukštų skaičius
Sienų medžiaga
Pastato baigtumas

<u>gyvenamoji</u>
<u>gyvenamoji namas</u>
<u>2A2/p</u>
<u>1960</u>
<u>2</u>
<u>Plytų mūr.</u>
<u>100</u>

Užpildė

[Signature]
(pareiūros, parašas, v., pavardė, data)2002 03 09

Tikrino

[Signature]
(pareigos, parašas, v., pavardė, data)

3 forma

Bylos Nr. 623

PAGRINDINIO PASTATO 2A²/p VIDAUS PLOTŲ EKSPLIKACIJA

pažymėjimas planic

Data	Aukštis Nr.	Patalpos pažymėjimas plane		Patalpų pavadinimas	Bendras plotas m ²	Gyvenamosios paskirties patalpų						Negyvenamosios paskirties patalpa	
		1 simbolis	2 simbolis			Naudingas plotas m ²	Naudingas plotas m ²	Gyvenamas plotas m ²	Verslo plotas m ²	iš to skaičiaus	Pagalboms naudingas plotas m ²	Pagalboms plotas m ²	Vegetacinis plotas m ²
1	2	3	+	5	6	7	8	9	10	11	12	13	14
2002	1	18	1	Stambany	1995	1995	1995						
2002		18	2	Mirtuvė	8,68	8,68			8,68				
		18	3	Flondoninis	7,44	7,44			7,44				
		18	4	WC	2,26	2,26			2,26				
				Biuro	38,33	38,33	19,95		18,38				

Užpildė
Tikrinio

[Signature]
parškęs, parąsąs parąrdę, dądę

2002 01 09

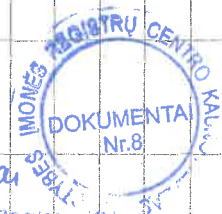

Niso: 4 lapa
Valstybės Imonės Registrų Centro
Kauno filialas
KOPJA dokumento
esancio kadastru ir registro byloje
Inv. Nr. 623, Kad. Nr. 201206026
2004 m. 03 mėn. 09 d.
Registravimo Nr. 6321574

[Signature]
Registratorė
Ieva Vitkienė