



177

ŠS IR KITO NEKILNOJAMOJO TURTO
STRO IR REGISTRO VALSTYBĖS ĮMONĖ

KAUNO

FILIALAS

MIESTO, RAJONO

YVENTOJŲ APTARNAVIMO BIURAS

467659

517

NEKILNOJAMOJO TURTO KADASTRO IR REGISTRO BYLA

Nr. _____ / _____

TOMAS _____

ŠS SKLYPO KADASTRO Nr.: □□□□ / □□□□: _____

INVENTORINIS NUMERIS 18698 / 12661

ADRESAS: KAUNAS

SAVANORIŲ, PR. 262-132

KAUNO M. SAV. TARYBA

Pradėta 2001 04 10

Baigta _____

Lapų skaičius _____

Saugoti nuolat

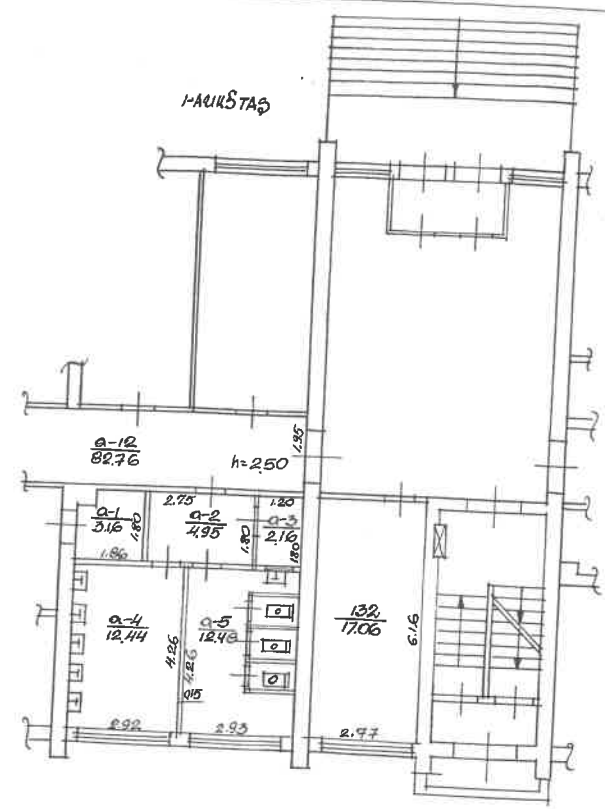
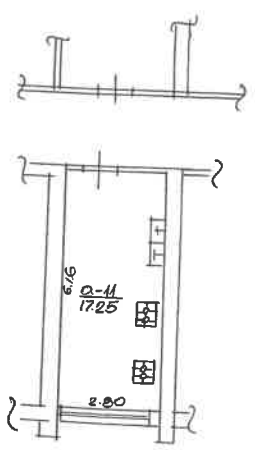

Kadastro duomenų bylos Nr. 12661

Nekilnojamojo turto buto (patalpos) kadastro duomenys

Kadastro duomenys užfiksuoti 2001 m. balandžio mėn. 10 d.

Registro Nr.	Versija	Versijos data	Sudarymo data
20/256290	1	2001 04 13 08:30:37	2001 04 10

Adresas **Kaunas Savanorių pr. 262 - 132**

Unikalus Nr. **19/968-0259-01-6:0107**

Paskirtis

Gyvenamoji (butų)

Pavadinimas

Butas

Aprašymas

su bendro naudojimo patalpomis, pažymėtom nuo a-1 iki a-5 ; a-11 ; a-12.

Aukštas

1

Kambarių skaičius

1

Bendras plotas kv. m

17,06

Gyvenamas plotas kv.m

17,06

Rūsysis

Nėra

Pažym.plane

132

Baigtumas

Šildymas

Centrinis šildymas iš ŠEC

Vandentiekis

Miesto vandentiekis

Kanalizacija

Miesto kanalizacija

Dujos

Gamtinės

Karštas vanduo

Yra

Viryklė

Dujinės

Vonios kambarys

Yra

Pastato, kuriame yra butas (patalpos), duomenys:

Pažymėjimas plan

1A5p

Statybos metai

1968

Aukštų skaičius

5

Sienos **Plytos**

Parengė

[Signature] Inžinierė
Jurga Mackevičienė

Grupės vedėjas

Kadastro skyriaus
2-os grupės vedėja
Nijolė Čiupienė

Bylos Nr. 18698/12661**Buto (patalpos) kadastro duomenys**Kadastro duomenys užfiksuoti 2001 m. 04 mėn. 10 d.

Adresas

Gatvė, Nr.	<u>Savanorių pr.</u>	<u>262-132</u>
Kaimas (miestelis)		
Miestas	<u>Kaunas</u>	
Savivaldybė	<u>Kaunas</u>	

Paskirtis
Pavadinimas

<u>gyvenamoji</u>
<u>butas</u>

Objekto aprašymas

<u>su bendro naudojimo patalpomis, pažymėtomis</u>						
<u>0-1.</u>	<u>0-2.</u>	<u>0-3.</u>	<u>0-4.</u>	<u>0-5.</u>	<u>0-12.</u>	<u>0-11.</u>
<u>3.16</u>	<u>4.95</u>	<u>2.16</u>	<u>12.44</u>	<u>12.48</u>	<u>82.76</u>	<u>17.25</u>

Aukštas
Kambarių skaičius
Bendras plotas m²

<u>1</u>	Rūsiai	<u>-</u>	
<u>1</u>			
<u>17.06</u>			

Šildymas
Vandentiekis
Kanalizacija
Dujos
Karštas vanduo
Viryklė
Vonios kambarys

Kodas	
	<u>Centradini's</u>
	<u>Miesto</u>
	<u>Miesto</u>
	<u>Gamtini's</u>
	<u>Geo.</u>
	<u>Daizne'</u>
	<u>HA</u>

Pastato, kuriame yra butas (patalpa), kadastro duomenysPaskirtis
Pavadinimas
Pažymėjimas plane
Statybos metai
Rekonstrukcijos metai
Aukštų skaičius
Sienų medžiaga
Pastato baigtumas

<u>gyvenamoji</u>
<u>gyvenamasis namas</u>
<u>1A5P</u>
<u>1968</u>
<u>-</u>
<u>5</u>
<u>plytinis</u>
<u>100</u>

Užpildė inžinierė L. Sulciene 2001 04 10
(pareigos, parašas, v. pavardė, data)Tikrino Nilolė Ciupienė
(pareigos, parašas, v. pavardė, data)
Kadastro skyriaus

Bylos Nr. _____

Buto (patalpos) įkainojimas (perkainojimas)

1	2	3	4	5	6	7	8	9	10	11	12	13	14	15
Vertės nustatymo data	Įkainojimas (I)	Perkainojimas (P)	Pavadinimas	Kokybės balas	Naudingas arba bendras plotas m ² (reikalingą pabrąukti)	Turis m ³	Kainynas ir lentelė	Gyvenamųjų namų statybos arba bendras statybos kainų indeksas (reikalingą pabrąukti)	Vieneto kaina po patalpos ir indeksavimo Lt	Atkūrimo kaštai (stalybinė vertė) Lt	Nusidėvėjimas %	Atkuriamoji vertė Lt	Vietovės patalpos koeficientas	Vidutinė rinkos vertė Lt
2009.01.01	6	132	Butas		17.06			1478.41	1407.16	8888	26	15000	0.90	13500
												15977		14579

PAGRINDINIO PASTATO

145
pazymėjimas plane

VIDAUS PLOTŲ EKSPLIKACIJA

Bylos Nr.

1	2	Patalpos pažymėjimas plane		5	6	Gyvenamosios paskirties patalpų						Negyvenamosios paskirties patalpų										
		1 simbolis	2 simbolis			Iš to skaičiaus						Pagrindinis plotas m²	Pagalbinis plotas m²									
Data	Aukšto Nr.			Patalpų pavadinimas	Bendras plotas m²	Naudingas plotas m²	Gyvenamas plotas m²	7	8	9	Pagalbinis naudingas plotas m²	10	Pagalbinis nenaudingas plotas m²	11	Rūšių (pusrūšių), garažų plotas m²	12	Pagrindinis plotas m²	13	Pagalbinis plotas m²	14		
20010410	1	132	132	Kambarys	17.06	17.06	17.06															

1	2	3	4	5	6	7	8	9	10	11	12	13	14

Uzpildē irāimere Sanna L. Sulciene 20010410
(paršogs, paršašs, v. pavardē, datā)
Kadastru šķirnis
2-000 PĒRĒŠ VEDĒŠ
Tūkrino _____
paršošs, paršašs, v. paršodē šūpienē

