



REGISTRŲ CENTRAS

VALSTYBĖS ĮMONĖS REGISTRŲ CENTRO  
KAUNO FILIALAS

# NEKILNOJAMOJO TURTO

.....  
**KADASTRO IR REGISTRO  
DOKUMENTŲ BYLA**

NR. \_\_\_\_\_ / \_\_\_\_\_ - \_\_\_\_\_

TOMAS \_\_\_\_\_

ŽEMĖS SKLYPO UNIKALUS KODAS \_\_\_\_\_

REGISTRO NUMERIS \_\_\_\_\_ 20/247288 \_\_\_\_\_

INVENTORINIS NUMERIS \_\_\_\_\_ 3675 \_\_\_\_\_

ADRESAS \_\_\_\_\_ KAUNAS \_\_\_\_\_

LYDOS G. NR. 3-11

PANAIKINTO NEKILNOJAMOJO DAIKTO  
KADASTRO IR REGISTRO DOKUMENTŲ BYLOS  
NR. ....

Pradėta ..... 2002 02 12 .....

Baigta .....

Lapų skaičius .....

Saugoti nuolat





VALSTYBĖS ĮMONĖS REGISTRŲ CENTRO  
KAUNO FILIALAS

NEKILNOJAMOJO TURTO OBJEKTO  
KADASTRINIŲ MATAVIMŲ BYLA

1 TOMAS

Nekilnojamojo turto objektas: **Patalpa**

Žemės sklypo kadastrinis Nr.:

Bylos Nr.: **3675**

Registro Nr.: **20/247288**  
**Kaunas**

Adresas: **Lydos g. Nr.3-11**

Lapų skaičius: **5**

SUDERINTA

*Syprė*  
(pareigybė)



*M. Matšnie*  
(parasas)

(vardas pavardė) *2008 04 01*

(data)



*kuris apibūdintas  
buvo 43%  
rehabilituota 58%*

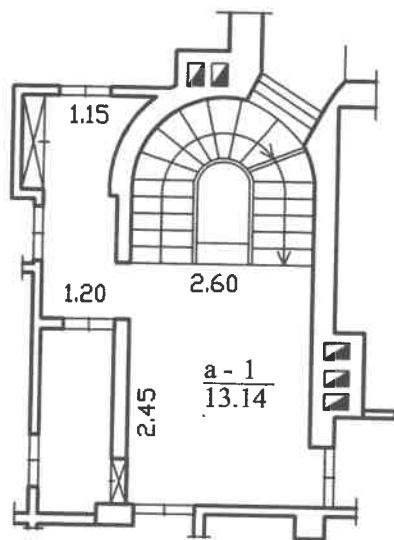



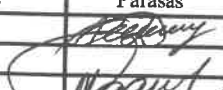
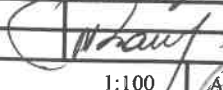

1/4 b.n.p.

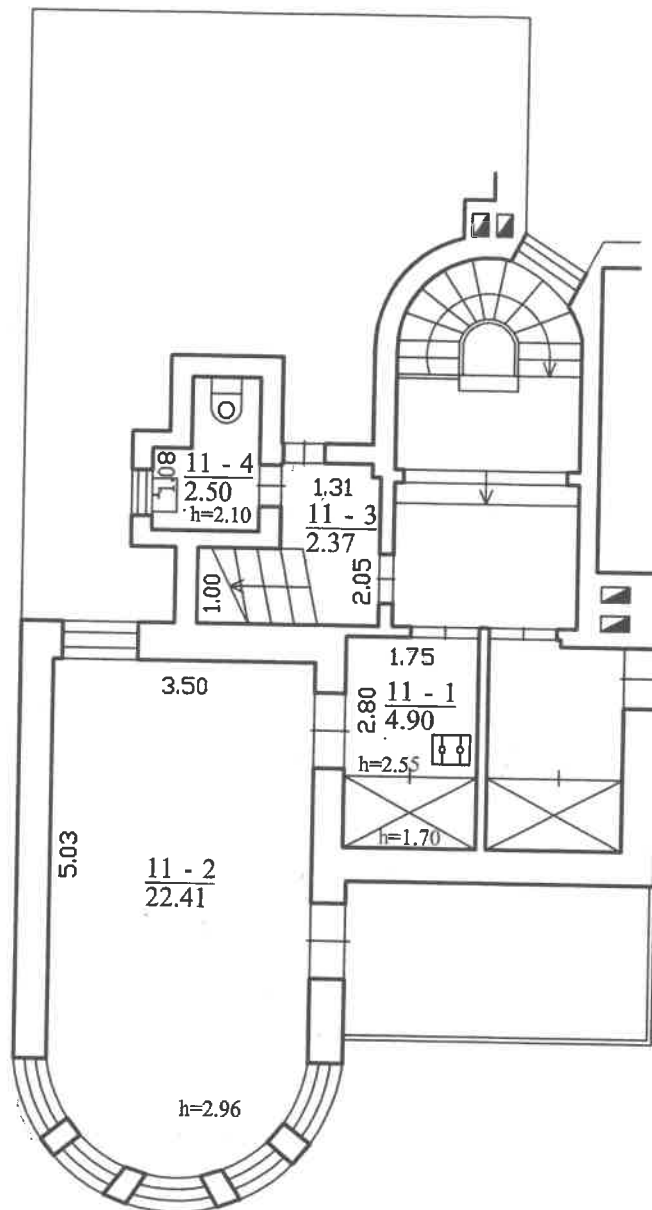

		Valstybės įmonės Registrų centro Kauno filialas Licencijos Nr.15G-52, išduota 2002-12-18	
Pareigos	V., pavardė	Parašas	Data
Matininkė asistentė	D.Petraškaitė		2008-03-21
Tikrino	N.Baniulienė		
ANTRAS AUKŠTAS		1:100	
Kauno m. sav. Kauno m. Lydos g. 3			
Sudarytas pagal 2008-03-21 kadastrinių matavimų duomenis	Pastato pažymėjimas plane 1A2p		

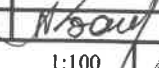

		Valstybės įmonės Registrų centro Kauno filialas Licencijos Nr.15G-52, išduota 2002-12-18	
Pareigos	V., pavardė	Parašas	Data
Matininkė asistentė	D.Petraškaitė		2008-03-21
Tikrino	N.Baniulienė		
PASTOGĖS PATALPŲ PLANAS		1:100	A.V.
Kauno m. sav. Kauno m. Lydos g. 3			
Sudarytas pagal 2008-03-21 kadastrinių matavimų duomenis		Pastato pažymėjimas plane 1A2p	

### Patalpos (buto) kadastro duomenys

Adresas Kauno m. sav. Kauno m. Lydos g. 3-11

Unikalus Nr. 1993-6019-2016:0006

Pavadinimas Butas

Pažymėjimas plane 11

Paskirtis Gyvenamoji (butų)

Aprašymas su b.naud.patalpa pažymėta: a-1(1/4 nuo 13,14kv.m)

Kad. duomenų nustatymo 2008-03-21

### Patalpos (buto) kadastro duomenys

Aukštas:	2
Kambarių skaičius:	1
Bendras plotas: kv.m	32,18
Gyvenamasis plotas: kv.	22,41
Rūšys:	Nėra
Baigtumo procentas: %	100
Karštas vanduo:	Nėra

Šildymas:	Centrinis šildym.iš centr.
Vandentiekis:	Miesto vandentiekis
Nuotekų šalinimas:	Miesto kanalizacija
Dujos:	Gamtinės
Viryklė:	Dujinė
Vonios kambarys:	Nėra

### Pastato, kuriame yra butas (patalpa), duomenys

Pažymėjimas plane 1A2p

Pavadinimas Gyvenamasis namas

Unikalus Nr. 1993-6019-2016

Paskirtis Gyvenamoji(3 ir daugiau butų)

Statybos pradžios metai:	1936
Statybos pabaigos metai:	1936
Baigtumo procentas: %	100
Koordinatė X:	6084740
Koordinatė Y:	495180

Rekonstravimo pradžios	
Rekonstravimo pabaigos	
Aukštų skaičius:	2
Tūris: kub.m	2217
Bendras plotas: kv.m	461,01

Parengė Matininko asistentė  
Dana Petraškaitė  
(pareigos, parašas, vardas, pavardė)

Patikrino \_\_\_\_\_  
(pareigos, parašas, vardas, pavardė)







## Patalpos (buto) vidaus plotų eksplikacija

3 FORMA

Adresas Kauno m. sav. Kauno m. Lydos g. 3-11

Unikalus Nr. 1993-6019-2016:0006  
Žymėjimas 11  
Paskirtis Gyvenamoji (butų)  
Matavimų data 2008-03-21

Pavadinimas Butas

Aukšto Nr.	Patalpos pažymėjimas plane		Patalpų pavadinimas	Gyvenamosios paskirties patalpų										Negyvenamosios paskirties patalpų	
	1 simbolis	2 simbolis		Naudingas plotas m <sup>2</sup>	Iš to skaičiaus					Garazų plotas m <sup>2</sup>	Pagrindinis plotas m <sup>2</sup>	Pagalbiniis plotas m <sup>2</sup>			
			Bendras plotas m <sup>2</sup>	Naudingas plotas m <sup>2</sup>	Gyvenamas plotas m <sup>2</sup>	Verslo plotas m <sup>2</sup>	Pagalbiniis naudingas plotas m <sup>2</sup>	Pagalbiniis menaudingas plotas m <sup>2</sup>	Rusių (pusrusių) plotas m <sup>2</sup>	Garazų plotas m <sup>2</sup>	Pagrindinis plotas m <sup>2</sup>	Pagalbiniis plotas m <sup>2</sup>			
1	2	3	5	6	7	8	9	10	11	12	13	14			
M	11	1	4,90	4,90			4,90								
M	11	2	22,41	22,41	22,41										
M	11	3	2,37	2,37			2,37								
M	11	4	2,50	2,50			2,50								
Iš viso patalpų (4 patalpos)			32,18	32,18	22,41		9,77								
2	a.	1	3,28	3,28			3,28								
Iš viso bendro naudojimo patalpų (1 patalpos)			3,28	3,28			3,28								

Parengė

Matininko asistentė  
*Dana Petrauskaitė*

(paveikslas, parašas, v.pavardė, data)

Tikrino

A. V.

(paveikslas, parašas, v.pavardė, data)



1005695504

