



REGISTRŲ CENTRAS

ADASTRO DALIS

466208

VALSTYBĖS ĮMONĖS REGISTRŲ CENTRO
KAUNO FILIALAS

NEKILNOJAMOJO TURTO

.....

KADASTRO IR REGISTRO DOKUMENTŲ BYLA

NR. _____ / _____ - _____

TOMAS _____

ŽEMĖS SKLYPO UNIKALUS KODAS _____

REGISTRO NUMERIS _____ 20/272017 _____

INVENTORINIS NUMERIS _____ 1581 _____

ADRESAS _____ KAUNAS _____

_____ V. KRĖVĖS PR. 55-320 _____

PANAIKINTO NEKILNOJAMOJO DAIKTO
KADASTRO IR REGISTRO DOKUMENTŲ BYLOS
NR.

Pradėta 1973 05 20

Baigta

Lapų skaičius

Saugoti nuolat



VALSTYBĖS ĮMONĖS REGISTRŲ CENTRO
KAUNO FILIALAS

NEKILNOJAMOJO TURTO OBJEKTO
KADASTRINIŲ MATAVIMŲ BYLA

1 TOMAS

Nekilnojamojo turto objektas: **Patalpa**

Žemės sklypo kadastrinis Nr.:

Bylos Nr.: **1581**

Registro Nr.: **20/272017**

Adresas: **Kaunas, V. Krėvės pr. 55-320**

Lapų skaičius: **5**

SUDERINTA

eksperte
(pareigos)

M. Motūciū
(parašas)

(vardas pavardė)

(data)

2009 02/3



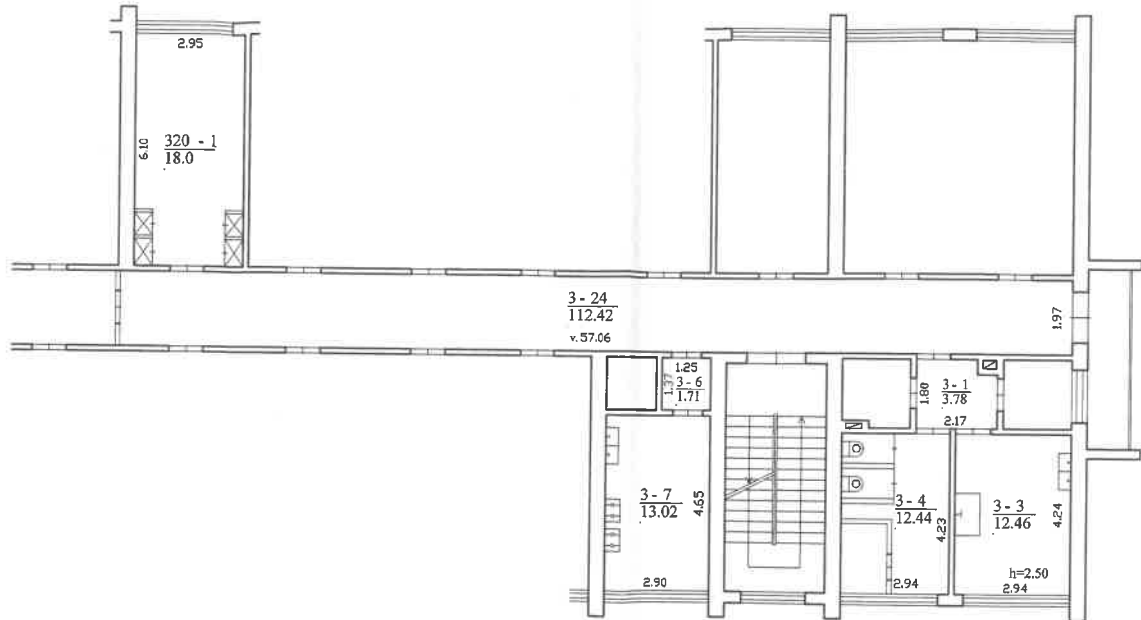

Valstybės įmonės Registrų centro Kauno filialas Licencijos Nr. G-734-(623), išduota 2008-08-27			
Pareigios	V. pavardė	Parašas	Data
Maitininkė	R. Staskevičiūtė		2009-01-30
Trecio aukšto planas			1:100
Kauno m. sav. Kauno m. V. Krevės pr. 55-320			Ā V.
Sudarytas pagal 2009-01-30 kadastrinio žemėlapių duomenis		Pastato pažymėjimas planas 1A5	

Patalpos (buto) kadastro duomenys

Adresas Kauno m. sav. Kauno m. V. Krėvės pr. 55-320

Unikalus Nr. 1997-0017-4016:0156

Pavadinimas Butas

Pažymėjimas plane 320

Paskirtis Gyvenamoji (butų)

Kad. duomenų nustatymo 2009-01-30

Aprašymas su dalimi bendro naudojimo patalpų, pažymėtų 3-1(0,077d. nuo 3,78kv.m), 3-3(0,124d. nuo 12,46kv.m),3-4(0,132d. nuo 12,44kv.m), 3-6(0,094d. nuo 1,71kv.m), 3-7(0,126d. nuo 13,02kv.m), 3-24(0,053d. nuo 112,42kv.m)

Patalpos (buto) kadastro duomenys

Aukštas:	3
Kambarių skaičius:	1
Bendras plotas: kv.m	18
Gyvenamasis plotas: kv.	18
Rūšys:	Nėra
Baigtumo procentas: %	100
Karštas vanduo:	Yra

Šildymas:	Centrinis šildym.iš centr.
Vandentiekis:	Miesto vandentiekis
Nuotekų šalinimas:	Miesto kanalizacija
Dujos:	Gamtinės
Viryklė:	Dujinė
Vonios kambarys:	Nėra

Pastato, kuriame yra butas (patalpa), duomenys

Pažymėjimas plane 1A5p

Pavadinimas Gyvenamasis namas

Unikalus Nr. 1997-0017-4016

Paskirtis Gyvenamoji(3 ir daugiau butų)

Statybos pradžios metai:	1970
Statybos pabaigos metai:	1970
Baigtumo procentas: %	100
Koordinatė X:	6087165
Koordinatė Y:	498196

Rekonstravimo pradžios	
Rekonstravimo pabaigos	
Aukštų skaičius:	5
Tūris: kub.m	15740
Bendras plotas: kv.m	4275,72

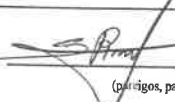
Parengė  **Matininkas Staskevičienė Reda**
(pareigos, parašas, vardas, pavardė,

Tikrino _____
(pareigos, parašas, vardas, pavardė,



Patalpos (buto) vidaus plotų eksplikacija

3 FORMA

Adresas Kauno m. sav. Kauno m. V. Krėvės pr. 55-320

Unikalus Nr. 1997-0017-4016:0156
 Žymėjimas 320
 Paskirtis Gyvenamoji (butų)
 Matavimų data 2009-01-30

Pavadinimas Butas

Aukšto Nr.	Patalpos pažymėjimas plane		Patalpų pavadinimas	Gyvenamosios paskirties patalpų										Negyvenamosios paskirties patalpų	
	1 simbolis	2 simbolis		Bendras plotas m ²	Naudingas plotas m ²	Gyvenamas plotas m ²	Verslo plotas m ²	Pagalbinis naudingas plotas m ²	Pagalbinis nenaudingas plotas m ²	Rusių (pusrusių) plotas m ²	Garžų plotas m ²	Pagrindinis plotas m ²	Pagalbinis plotas m ²	Pagalbinis plotas m ²	
1	2	3	4	5	6	7	8	9	10	11	12	13	14		
3	320	1	Kambarys	18,00	18,00	18,00									
Iš viso patalpų (1 patalpos)				18,00	18,00	18,00									
3	3	1	Koridorius 77/1000 iš 3,78 kv.m	0,29	0,29			0,29							
3	3	3	Prausykla 124/1000 iš 12,46 kv.m	1,54	1,54			1,54							
3	3	4	Tualetas 132/1000 iš 12,44 kv.m	1,64	1,64			1,64							
3	3	6	Koridorius 94/1000 iš 1,71 kv.m	0,16	0,16			0,16							
3	3	7	Virtuvė 126/1000 iš 13,02 kv.m	1,64	1,64			1,64							
3	3	24	Koridorius 53/1000 iš 112,42 kv.m	5,99	5,99			5,99							
Iš viso bendro naudojimo patalpų (6 patalpos)				11,26	11,26			11,26							

Parengė

Matininkas

Štaškevičienė Rėda

Tikrino

(nuo figos, parašas, v.pavardė, data)

(pareigos, parašas, v.pavardė, data)

A.V.

