



MĖS IR KITO NEKILNOJAMOJO TURTO
ASTRO IR REGISTRO VALSTYBĖS ĮMONĖ

KAUNO FILIALAS

MIESTO, RAJONO
ĮYVENTOJŲ APTARNAVIMO BIURAS

NEKILNOJAMOJO TURTO KADASTRO IR REGISTRO BYLA

Nr. _____ / _____

TOMAS _____

MĖS SKLYPO KADASTRO Nr.: / : _____

INVENTORINIS NUMERIS 1581

ADRESAS: KAUNAS

V. KRĖVĖS PR. Nr. 55-520

KAUNO M. SAVIVALDYBĖ

Pradėta 1973 05 20

Baigta _____

Lapų skaičius _____

Saugoti nuolat

5 AUKŠTAS

Kad
Reg

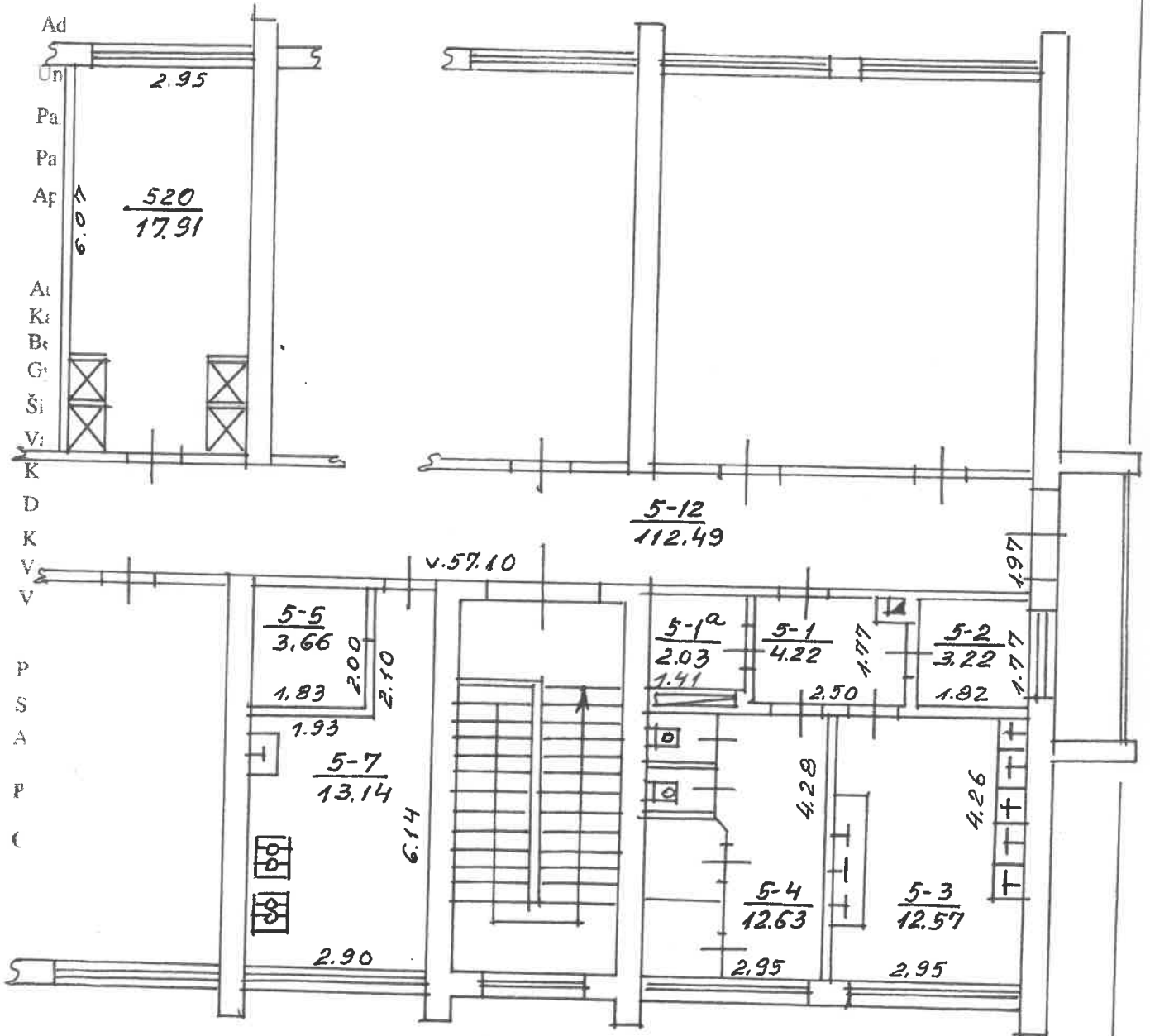

V. KRĖVĖS PR.
KAUNAS

55 520

A. Dziūkovičienė

1A⁵P

: 100

2003 02 06

Kadastro duomenų bylos Nr. **1581**

Nekilnojamojo turto buto (patalpos) kadastro duomenys

Kadastro duomenys užfiksuoti 2003 m. vasario mėn. 06 d.

Registro Nr.	Versija	Versijos data	Sudarymo data
20/272019	1	2003 02 10 16:39:09	2003 02 06

Adresas **Kaunas V. Krėvės pr. 55 - 520**

Unikalus Nr. **19/970-0174-01-6:0158**

Paskirtis	Gyvenamoji (butų)
Pavadinimas	Butas
Aprašymas	su dalimi bendro naudojimo patalpų, pažymėtų 5-1(0,028d. nuo 4,22 kv.m), 5-3(0,003d. nuo 12,57 kv.m), 5-4(0,001d. nuo 12,63 kv.m), 5-7(0,001d. nuo 13,05 kv.m), 5-12(0,035d. nuo 112,49 kv.m)

Aukštas	5	Rūsys	Nėra
Kambarių skaičius	1	Pažym.plane	520
Bendras plotas kv. m	17,91	Baigtumas	
Gyvenamas plotas kv.m	17,91		

Šildymas	Centrinis šildymas iš ŠEC
Vandentiekis	Miesto vandentiekis
Kanalizacija	Miesto kanalizacija
Dujos	Gamtinės
Karštas vanduo	Yra
Viryklė	Dujinės
Vonios kambarys	Nėra

Pastato, kuriame yra butas (patalpos), duomenys:

Pažymėjimas plane	1A5p	Sienos	Plytos
Statybos metai	1970		
Aukštų skaičius	5		

Parengė *Okaj*
Grupės vedėjas *Elvyra Mackevičienė*
Inžinierė

Bylos Nr. 1501**Buto (patalpos) kadastro duomenys**Kadastro duomenys užfiksuoti 2003 m. 02 mėn. 06 d.

Adresas

Gatvė, Nr.	<i>v. Kėivis</i>	<i>55-520</i>
Kaimas (miestelis)		
Miestas	<i>Kaunas</i>	
Savivaldybė	<i>Kauno</i>	

Paskirtis
Pavadinimas

<i>Gyvenamoji (butų)</i>
<i>butas</i>

Objekto aprašymas

<i>5u bendro naudojimo patalpos pažymėtomis:</i>
<i>(0,028) 5-1 / 422 m²</i>
<i>(0,003) 5-3 / 12,57 m²</i>
<i>(0,001) 5-4 / 12,63 m²</i>
<i>(0,001) 5-7 / 13,05 m²</i>
<i>(0,035) 5-12 / 112,49 m²</i>

Aukštas
Kambarių skaičius
Bendras plotas m²

<i>5</i>	Rūsys	<i>-</i>	
<i>1</i>			
<i>17,91</i>			

Šildymas
Vandentiekis
Kanalizacija
Dujos
Karštas vanduo
Viryklė
Vonios kambarys

Kodas	
	<i>Centrinis</i>
	<i>Hūsto</i>
	<i>Hūsto</i>
	<i>Gamtinės</i>
	<i>Yza</i>
	<i>Dujinė</i>
	<i>Neza</i>

Pastato, kuriame yra butas (patalpa), kadastro duomenysPaskirtis
Pavadinimas
Pažymėjimas plane
Statybos metai
Rekonstrukcijos metai
Aukštų skaičius
Sienų medžiaga
Pastato baigtumas

<i>Gyvenamoji</i>
<i>gyv. namas</i>
<i>1A5p</i>
<i>1970</i>
<i>5</i>
<i>Ryky mūra</i>
<i>100</i>

Užpildė *A. Dzidzevičienė* **A. Dzidzevičienė 2003 02 06**
(pareigos, parašas, v. pavardė, data)Tikrino *[initials]* **2003 02 06**
(pareigos, parašas, v. pavardė, data)

3 forma

Bylos Nr. 1581

PAGRINDINIO PASTATO 1A5 pažymėjimas plane **VIDAUS PLOTŲ EKSPLIKACIJA**

Data	Aukšto Nr.	Patalpos pažymėjimas plane		Patalpų pavadinimas	Bendras plotas m ²	Gyvenamosios paskirties patalpų						Negyvenamosios paskirties patalpų	
		I simbolis	2 simbolis			Iš to skaičiaus	Gyvenamas plotas m ²	Verslo plotas m ²	Pagalbinis naudojimas plotas m ²	Pagalbinis nenaudingasis plotas m ²	Rūšių (pusrūšių), garažų plotas m ²	Pagrindinis plotas m ²	Pagalbinis plotas m ²
1	2	3	4	5	6	7	8	9	10	11	12	13	14
2003 02 06	V		520	Kambarys	17,91	17,91	17,91						
	V	5	1	Koridorius	0,12	0,12			0,12				
			3	Prausykla	0,04	0,04			0,04				
			4	WC	0,01	0,01			0,01				
			7	Vietuvė	0,01	0,01			0,01				
			12	Koridorius	3,92	3,92			3,92				
				15 viso bendro naud.	4,10	4,10			4,10				
				15 viso	22,01	22,01	17,91		4,10				

