



REGISTRŲ CENTRAS

KADASTRO DALIS

VALSTYBĖS ĮMONĖS REGISTRŲ CENTRO
KAUNO FILIALAS

NEKILNOJAMOJO TURTO

(.....)

KADASTRO IR REGISTRO BYLA

Nr. ___ / _____ - ___

TOMAS _____

ŽEMĖS SKLYPO KADASTRO Nr.: / : _____

INVENTORINIS NUMERIS 11791 / 12762

ADRESAS: KAUNAS

JULIJANAVOS G. 40-3

Pradėta 2001 12 10

Baigta _____

Lapų skaičius _____

Saugoti nuolat

PANAIKINTO NEKILNOJAMOJO TURTO
KADASTRO IR REGISTRO BYLOS

Nr.



VALSTYBĖS ĮMONĖS REGISTRŲ CENTRO
KAUNO FILIALAS

NEKILNOJAMOJO TURTO OBJEKTO
KADASTRINIŲ MATAVIMŲ BYLA

1 TOMAS

Nekilnojamojo turto objektas: **Statiniai**

Žemės sklypo kadastrinis Nr.:

Bylos Nr.: **11791/12762**

Registro Nr.:

Adresas: **Kaunas, Julijanavos g. 40 - 3**

Lapų skaičius: *9*

SUDERINTA

Dir. Kadastro specialistas
(pareigos)
Stipai Aušriai
(parasas)
(vardas pavardė)
2004 07 05
(data)



BYLOS VIDAUS APYRAŠAS

Eil.Nr.	Dokumento pavadinimas, Nr., data	Dokumento Nr.	Dokumento data	Bylos lapų numeriai	Pastabos
1	2	3	4	5	6
1	Sklypo planas			1	
2	Aukšto planas			2	
3	Formos			3-7	

Vidaus apyrašo _____ 4 septyni _____ lapai
(skaitmenimi ir žodžiais)

Matnoble' antonovi
(pareigų pavadinimas)

[Signature]
(parašas)

D. Petraškaite
(vardas ir pavardė)

2004 06 23
(data)

2AKRŠTAS

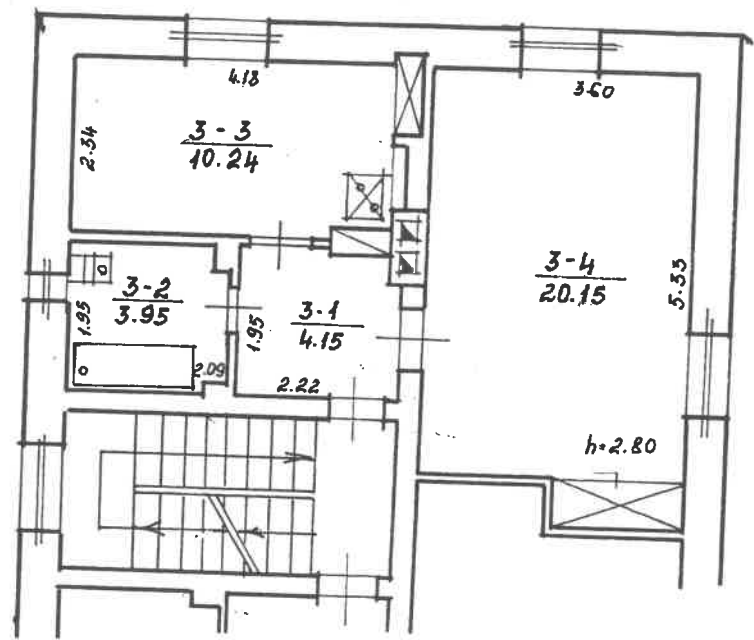

Zemes ir kato nekvalificavotais tirdzniecists
 ir reģistrēts valsts reģistrā.

JHLIDANAYOS 40 3

KAMMAS *ojas*

817 4 1A²P

100

V.JASIMSKIE ME
Radosts
 SKYNAUS
 SVARDES VEDĪJA
 100m

Buto (patalpos) kadastro duomenys

Kadastro duomenys užfiksuoti 2004 m. 06 mėn. 23 d.

Adresas

Gatvė, Nr.	Julijanavos	40-3
Kaimas (miestelis)		
Miestas	Kaunas	
Savivaldybė	Kauno m.	

Paskirtis
Pavadinimas

Gyvenamoji (butų)
Butas

Objekto aprašymas

Aukštas
Kambarių skaičius
Bendras plotas m²

2
1
38.49

Rūsys Na
 0,25d. 24'p

Šildymas
Vandentiekis
Kanalizacija
Dujos
Karštas vanduo
Viryklė
Vonios kambarys

Kodas	
	Centrinis
	miesto
	miesto
	Nėra
	Nėra
	Dujinė (suslystintos)
	Na

Pastato, kuriame yra butas (patalpa), kadastro duomenys

Paskirtis
Pavadinimas
Pažymėjimas plane
Statybos metai
Rekonstrukcijos metai
Aukštų skaičius
Sienų medžiaga
Pastato baigtumas

Gyvenamoji
Gyv. namas
1A ² p
1938
-
2
Plyty mūro
100

Užpildė Madžonkė Anstienė (pareigos, parašas, v.pavardė, data) 20040623

Tikrino

Nijolė Čiurienė (pareigos, parašas, v.pavardė, data) 20040703
Vyr. kadastro specialistė



3 forma

Bylos Nr.

PAGRINDINIO PASTATO

112 p
pažymėjimas plane

VIDAUS PLOTŲ EKSPLIKACIJA

Data	Aukšto Nr.	Patalpos pažymėjimas plane		Patalpų pavadinimas	Bendras plotas m ²	Gyvenamosios paskirties patalpų							Negyvenamosios paskirties patalpų	
		1 simbolis	2 simbolis			Naudingas plotas m ²	Gyvenamas plotas m ²	Iš to skaičiaus m ²	Pagalbinis naudingas plotas m ²	Pagalbinis nenaudingas plotas m ²	Rūšių (pusrūšių), garažų plotas m ²	Pagrindinis plotas m ²	Pagalbinis plotas m ²	
2001 12 10	2	3	4	5	6	7	8	9	10	11	12	13	14	
	2	3	4	koridorius	4.15	4.15			4.15					
		2		ronia	3.95	3.95			3.95					
		3		mitinė	10.24	10.24			10.24					
		4		kambarys	20.15	20.15	20.15							
				iš viso 3 bute:	38.49	38.49	20.15		18.34					

1	2	3	4																

Užpildė Yous A. Jopinskuviu 2001 12 10

Tikrinu Skaidoniene (pareiškėjo grupės vadovė, data) 2001 12 12

(pareiškėjo grupės vadovė, data) Skaidoniene



