

P20-90

KADASTRO DALIS



EMĖS IR KITO NEKILNOJAMOJO TURTO
KADASTRO IR REGISTRO VALSTYBĖS ĮMONĖ

KAUNO FILIALAS

MIESTO, RAJONO

GYVENTOJŲ APTARNAVIMO BIURAS

515495
19

NEKILNOJAMOJO TURTO KADASTRO IR REGISTRO BYLA

Nr. 6994 / 20/240946

TOMAS _____

EMĖS SKLYPO KADASTRO Nr.: / : _____

INVENTORINIS NUMERIS 1902/685

ADRESAS: KAUNAS

VAIDOTOJŲ 129 - 3

KAUNO M. SAVIVALDYBĖ

Pradėta 2001 07 30

Baigta _____

Lapų skaičius _____

Saugoti nuolat

Eil. Nr.	Data	Dokumento antraštė	Lapų Nr.	Darbuotojo, tvarkiusio bylą, v., pavardė	Parašas
1	2	3	4	5	6
	20010730	N. Štao p.l.	1		
		De la šo p.l.	2		
		Kompiuteris 1.	3		
		19; 18	4-5		
		20; 23	6-7		
		3 forma	8		
			<i>Stana</i>		

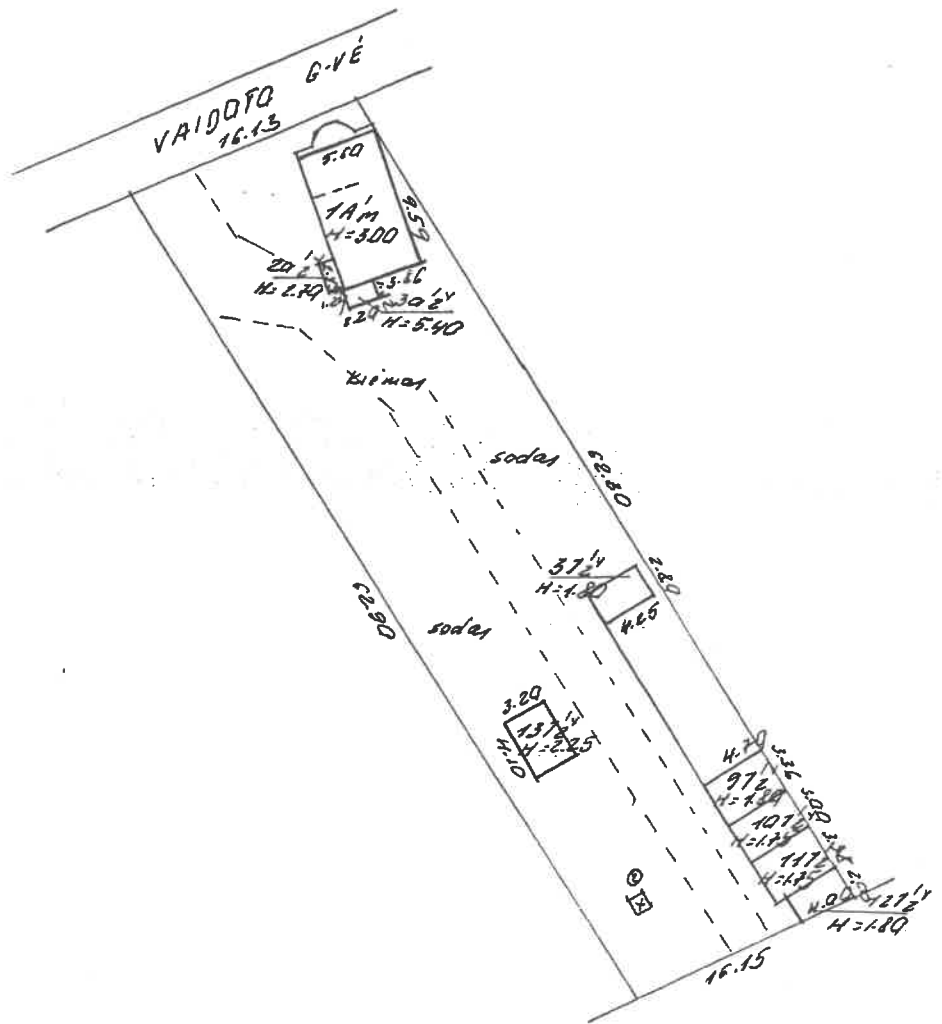

VAIDOTO	429	3
KAUHAS	Taru	
KAUHQ M.		
V	S.P	
900		
	Kadastro-2-os grupe vedeja	
	Nijole C. upienis	
	2001	07.30

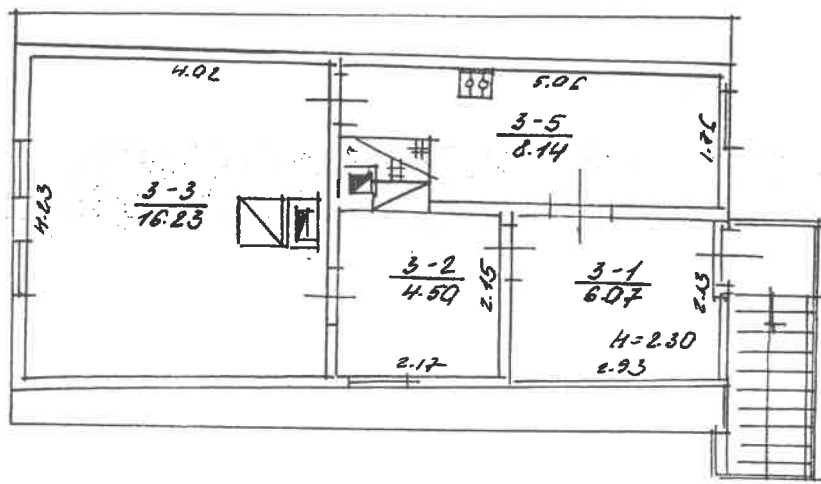

Zemlės šaltinio kadastrinis skaičius ir pavadinimas	
VAIDOTO	129 - 3
KAIMAS	...
KAIMO H.	...
100	11m
Gamybinė grupė Nr. 2	Kadastrinio skyriaus 2005 metų gegužės mėnuo 2005 m. gegužės 20 d.



Kadastro duomenų bylos Nr. 685

Nekilnojamojo turto buto (patalpos) kadastro duomenys

Kadastro duomenys užfiksuoti 2001 m. liepos mėn. 30 d.

Registro Nr.	Versija	Versijos data	Sudarymo data
20/240946	3	2001 09 18 11:04:39	1999 01 21

Adresas **Kaunas Vaidoto g. 129 - 3**

Unikalus Nr. **19/925-0325-01-6:0003**

Paskirtis **Gyvenamoji (butų)**

Pavadinimas **Butas**

Aprašymas

Aukštas	1	Rūsysis	Nėra
Kambarių skaičius	2	Pažym.plane	3
Bendras plotas kv. m	34,94	Baigtumas	
Gyvenamas plotas kv.m	20,73		

Šildymas	Krosninis
Vandentiekis	Nėra
Kanalizacija	Nėra
Dujos	Nėra
Karštas vanduo	Nėra
Viryklė	Nėra
Vonios kambarys	Nėra

Pastato, kuriame yra butas (patalpos), duomenys:

Pažymėjimas plane	1A1m	Sienos	Mediniai rąstai
Statybos metai	1925		
Aukštų skaičius	1		

Parengė

Elvyra Mackevičienė
Inžinierė

Grupės vedėjas

Bylos Nr. _____

Buto (patalpos) kadastro duomenys

Kadastro duomenys užfiksuoti 2001 m. 07 mėn. 30 d.

Adresas

Gatvė, Nr.	Vaidoto	129-3
Kaimas (miestelis)		
Miestas	Kaunas	
Savivaldybė	Kauno m.	

Paskirtis
Pavadinimas

gyvnamoji
butas

Objekto aprašymas

Aukštas
Kambarių skaičius
Bendras plotas m²

1
2
34.94

Rūsysis nra

Šildymas
Vandentiekis
Kanalizacija
Dujos
Karštas vanduo
Viryklė
Vonios kambarys

Kodas	
nie	
nie	
nie	
nie	
nie	
nie	
nie	

Pastato, kuriame yra butas (patalpa), kadastro duomenys

Paskirtis
Pavadinimas
Pažymėjimas plane
Statybos metai
Rekonstrukcijos metai
Aukštų skaičius
Sienų medžiaga
Pastato baigtumas

gyvnamoji
gyvnamoji
1A14
1925
-
1
1018
100

Užpildė Toch. Staniš 2001 07 30

Tikrino [Signature]
(pareigos, parašas, v. pavardė, data)
Kadastro skyriaus
(pareigos, parašas, v. pavardė, data)



Bylos Nr.

PAGALBINIO PASTATO, JO DALIŲ IR PRIESTATŲ KADASTRO DUOMENYS

Adresas

Gatvė Nr.	Varado šb	129
Kaimas (micstelis)		
Miestas	Kaunas	
Savivaldybė	Kauno m.	

Kadastro duomenys	Kodas	Pagalbinis pastatas			
Duomenys užfiksuoti	X	2001 07 30	2001 07 30	2001 07 30	
Pažymėjimas plane	X	372	972	1172	1272
Pavadinimas	X	sk'o p.	sk'o p.	sk'o p.	
Statybos metai	X	1958	1993	1993	
Rekonstrukcijos metai	X	-	-	-	
Baigtumas %	X	100	100	100	
Ankštų skaičius	X	1	1	1	
Tūris m³	X	22	28	24	
Pamatai		medin. stulpai	medin. stulpai	medin. stulpai	
Sienos		medin. su barabary	medin. su barabary	medin. su barabary	
Perdangos		medin.	medin.	medin.	
Stogo konstrukcija		stakčini	stakčini	stakčini	
Stogo danga		skulinine	skulinine	skulinine	
Išorės apdaila		nia	nia	nia	
Pertvaros		nia	nia	nia	
Grindys		buty	buty	buty	
Langai		nia	nia	nia	
Dūrys		nia	buty	buty	
Sildymas		nia	nia	nia	
Vandentiekis		nia	nia	nia	
Kanalizacija		nia	nia	nia	
Dujos		nia	nia	nia	
Elektra		nia	nia	nia	

Viso pastato					
Pažymėjimas plane	372	972	1172	1272	
Užstatytas plotas m²	12	18	28	24	
Tūris m³	22	28	28	24	
Baigtumas%	100	100	100	100	

Kadastru duomenys					
Duomenys užfiksuoti					
Pažymėjimas plane					
Pavadinimas					
Statybos metai					
Rekonstrukcijos metai					
Baigtumas %					
Aukštų skaičius					
Tūris m³					
Pamatai					
Sienos					
Perdangos					
Stogo konstrukcija					
Stogo danga					
Išorės apdaila					
Pertvaros					
Grindys					
Langai					
Durys					
Sildymas					
Vandentiekis					
Kanalizacija					
Dujos					
Elektra					

Užpildė Tob. Jony (pareigos, parašas, v. pavardė, data) 2001 08 30

Tikrino [Signature] (pareigos, parašas, v. pavardė, data)
Kadastru skyrius
Nijolė Čiupienė



1	2	3	4	5	6	7	8	9	10	11	12	13	14	15
---	---	---	---	---	---	---	---	---	----	----	----	----	----	----

2 B forma

Bylos Nr. _____

PAGALBINIO PASTATO, JO DALIŲ IR PRIESTATŲ ĮKAINOJIMAS (PERKAINOJIMAS)

1	2	3	4	5	6	7	8	9	10	11	12	13	14	15	
Vertės nustatymo data	Įkainojimas (P)	Perkainojimas (P)	Pažymėjimas plane	Pavadinimas	Kokybės balas	Plotas m ²	Tūris m ³	Kainynas ir lentelė	Bendras statybos kainų indeksas	Vieneto kaina po patalpos ir indeksavimo Lt	Atkurimo kaštai (statybinė vertė) Lt	Nusidėėjimas %	Atkuriamoji vertė Lt	Vietovės patalpos koeficientas	Vidutinė rinkos vertė Lt
2001.07.10	d	d	372	skio p.		12.10	22	9-3	614.64	124.24	2733	67	902	0.75	672
	d	d	376	skio p.		15.79	22	9-3	614.64	117.47	2209	67	1005	0.75	814
	d	d	1175	skio p.		15.99	22	9-3	614.64	97.78	2737	67	903	0.75	677
	d	d	1276	skio p.		8.01	14	9-3	614.64	123.18	1787	67	595	0.75	437

Byšios Nr.

3 forma

1	2	3	4	5	6	7	8	9	10	11	12	13	14	15

Užpildė T. J. [signature] 2001 07 30
 (pareigos, parašas, pavardė, data)

Tikrinio [signature]
Kadastro skyrius
 (pareigos, parašas, pavardė, data)
 Nijolė Ciupienė



1	2	3	4	5	6	7	8	9	10	11	12	13	14	15
---	---	---	---	---	---	---	---	---	----	----	----	----	----	----

3 forma

Bylos Nr. _____

PAGRINDINIO PASTATO 1014 pažymėjimas plane VIDAUS PLOTŲ EKSPLIKACIJA

Data	Aukšto Nr.	Patalpos pažymėjimas plane		Patalpų pavadinimas	Bendras plotas m ²	Gyvenamosios paskirties patalpų						Negyvenamosios paskirties patalpų								
		1 simbolis	2 simbolis			Naudingas plotas m ²	8 Gyvenamas plotas m ²	6 Verslo plotas m ²	Pagalbinius naudojamas plotas m ²	Pagalbinius nenaudingas plotas m ²	Rusių (pusrusių) garažų plotas m ²	21 Pagrindinis plotas m ²	31 Pagalbinis plotas m ²	41 Pagalbinis plotas m ²						
20010801	2	3	1	5	607	607			607											
			2	10 kambarys	450	450	450		450											
			3	10 kambarys	1623	1623	1623		1623											
			5	nišas	814	814	814		814											
				18 viso 3 butai	3494	3494	3494	2073	1921											

