

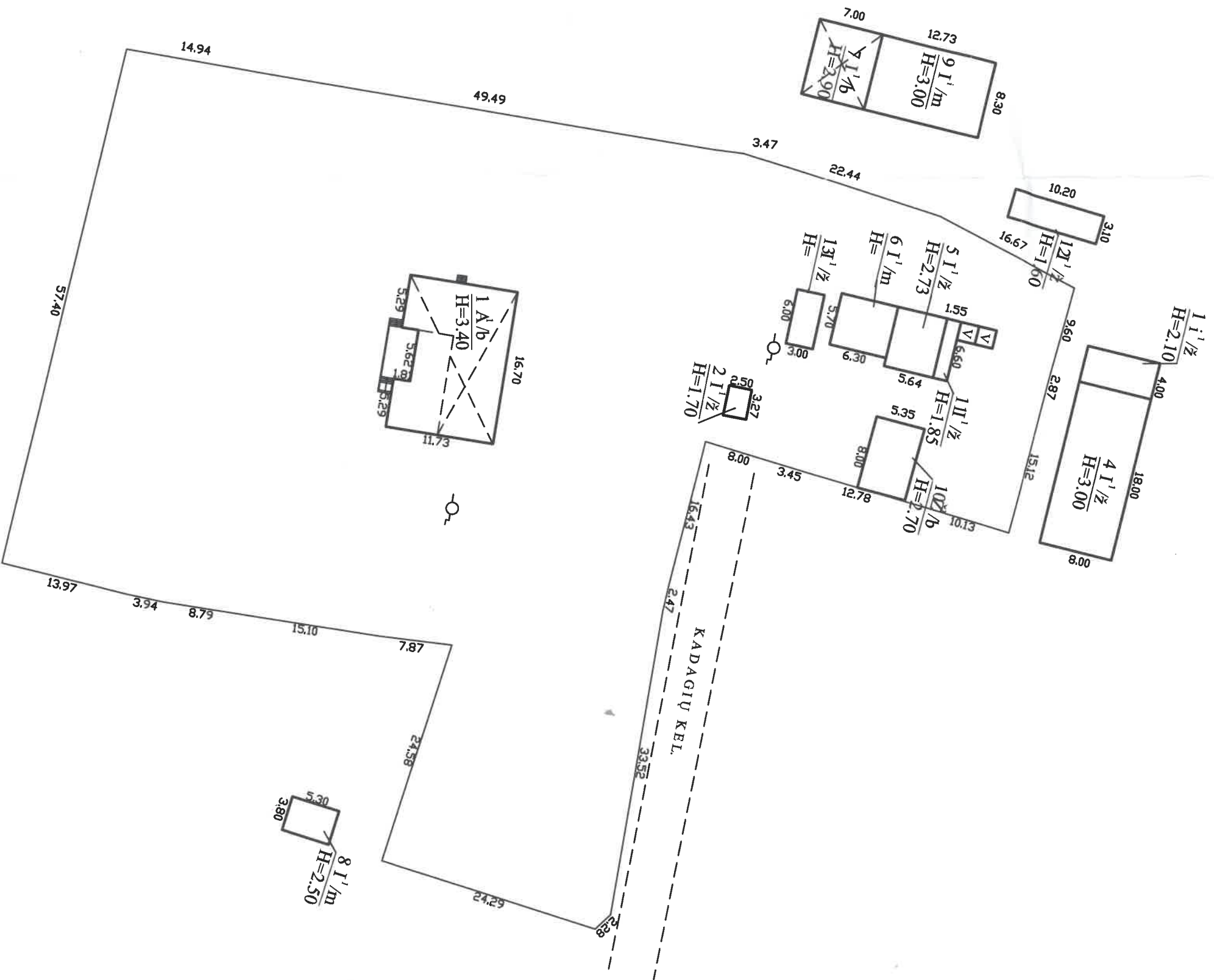

1116178961

STATINIŲ IŠDĖSTYMO PLANAS

M1:500



2020-07-07 tikslinta: pastatas 811 m um.Nr. 1994-0013-9093

Zemės sklypo kadastro Nr.	1901/0249-71
Zemės sklypo rŃjų duomenų šaltinis	2001-07-27

UAB "Kaunas Real Estate" 300653488 Vasario 16-osios g. 5A, Kaunas info@rek.lt 8-37-209793	
--	--

Matrininko kvalifikacijos pažymėjimo Nr.	Pareigos	Vardas ir pavardė
2M-M-2535	Matrininkė	ZITA SKROCKIENĖ
	Matrininko asistentė	DIANA REINERTIENĖ
Adresas: Kauno m. sav. Kauno m. Kadagių kel. 5		
Kadastru duomenų nustatymo data		2020-07-07
Plano parengimo data		2020-07-07