

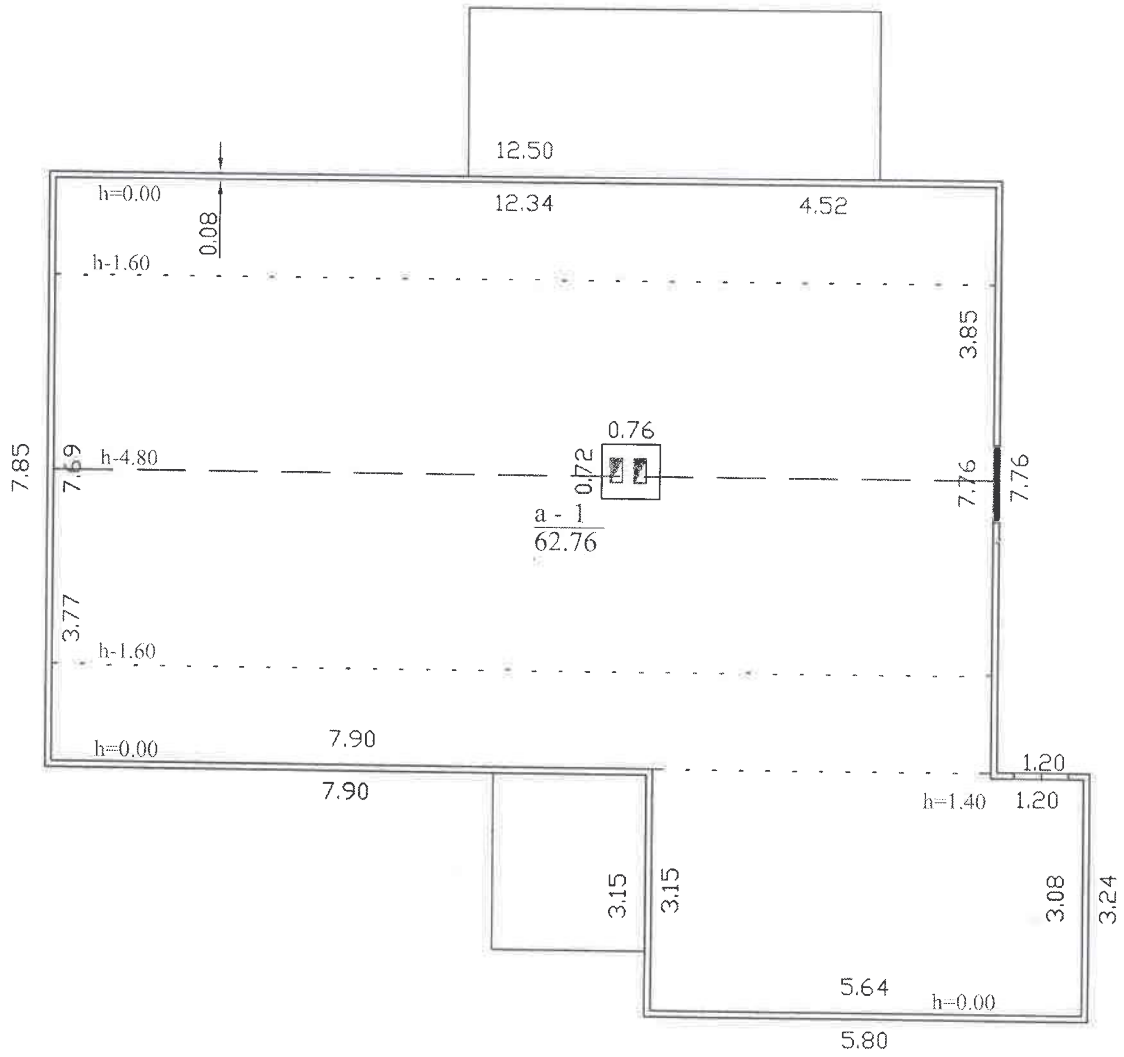

1061257015

# PASTOGĖS PATALPA



Kopija tikra

UAB "Topolinija"			
Kvalif.paž.Nr.2M-M-682, išduota 2008-09-11			
Pareigos	V., pavardė	Parašas	Data
Matininkas	G.Urbonas		2016-02-10
Pastogės patalpų planas		1:100	A.V.
Kauno m. sav. Kauno m. Vilų g. 14			
Sudarytas pagal 2016-02-10 kadastrinių matavimų duomenis		Pastogės pažymėjimas	

### Patalpos (buto) kadastro duomenys

Unikalus 4400-4135-7006:1804 Adresas Kauno m. sav. Kauno m. Vilnų g. 14  
 Pažymėjimas plane M  
 Paskirtis Kita Pavadinimas Pastogė  
 Matavimų data 2016-02-10

Aprašymas Kategorija: Neypatingas

### Patalpos (buto) kadastro duomenys

Baigtumo procentas: %	100	Nuotekų	Nėra
Aukštis:	1	Dujos:	Nėra
Bendras plotas: kv. m	62,76	Karštas vanduo:	Nėra
Rūsiai:	Nėra	Viryklė:	Nėra
Sildymas:	Nėra	Vonios kambarys:	Nėra
Vandentiekis:	Nėra		

### Pastato, kuriame yra patalpa (butas), duomenys

Pažymėjimas plane 1A1m Pavadinimas Gyvenamasis namas  
 Unikalus 1990-8005-6011  
 Paskirtis Gyvenamoji (trijų ir daugiau butų - daugiabučiai pastatai)

Statybos pradžios metai:	1908	Baigtumo procentas:	100
Statybos pabaigos metai:	1908	Tūris: kub. m	604
Rekonstravimo pradžios metai:		Bendras plotas: kv.	177,98
Rekonstravimo pabaigos metai:		Aukštų skaičius:	1
Kap. remonto pradžios metai:		Koordinatė X:	6081807
Kap. remonto pabaigos metai:		Koordinatė Y:	496011
Sienos:	Rąstai	Daikto būklė:	

Parengė Matininkas Giedrius Urbonas

Kopija tikra

A.V.



## Patalpos (buto) įkainojimas (perkainojimas)

Adresas Kauno m. sav. Kauno m. Vilnių g. 14  
Unikalus 4400-4135-7006:1804

1	2	3	4	5	6	7	8	9	10	11	12	13	14
Vertės nustatymo data	(P)	Žymėjimas	Pavadinimas	Kasmetinis vertės mažinimo koeficientas	Matavimo vienetas	Kiekis	Kainynas ir lentelė	Vieneto statybos vertė po indeksavimo, Eur	Atkūrimo kaštai (statybinė vertė), Eur	Nusidėėjimas %	Atkūriamoji vertė, Eur	Vietovės patalpos koeficientas	Vidutinė rinkos vertė, Eur
2016-02-10	I	M	Pastogė	2.5	kv. m	62.76	NTK2016-1,1,3	469	29400	70	8820	0.52	4590

Parengė Matininkas Giedrius Urbonas

A.V.



\* 1 0 6 1 2 6 0 0 3 6 \*

Lapas 1 iš 1

28-Kov-2018 11:44:42

Kopija tikra  
*Alus*

## Patalpos (buto) vidaus plotų eksplikacija

3 FORMA

Unikalus Nr. 4400-4135-7006:1804  
 Žymėjimas M  
 Paskirtis Kita

Adresas Kauno m. sav. Kauno m. Vilnių g. 14

Pavadinimas Pastogė

Kad. duomenų nustatymo data 2016-02-10

Aukšto Nr.	Patalpos pažymėjimas plane		Patalpų pavadinimas	Gyvenamosios paskirties patalpų										Negyvenamosios paskirties patalpų	
	1 simbolis	2 simbolis		Naudingasis plotas m <sup>2</sup>	Gyvenamas plotas m <sup>2</sup>	Iš to skaičiaus	Pagalbinis naudingasis plotas m <sup>2</sup>	Versto plotas m <sup>2</sup>	Pagalbinis naudingasis plotas m <sup>2</sup>	Rūšių (pusrūšių) plotas m <sup>2</sup>	Garų plotas m <sup>2</sup>	Pagrindinis plotas m <sup>2</sup>	Pagalbinis plotas m <sup>2</sup>		
1	2	3	4	5	6	7	8	9	10	11	12	13	14		
M	a	1	Neįrengta pastogė I/1 iš 62,76 kv.m	62,76									62,76		
Iš viso bendro naudojimo patalpų (1 patalpos)				62,76											62,76

Parengė Matininkas Giedrius Urbonas

A.V.

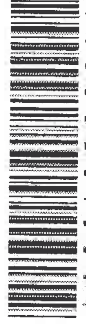

28-Kov-2018 11:44:42

Lapas 1 iš 1



*4 kopai*

KADASTRO DUOMENŲ BYLOS  
Nr. 44/PIJA

*2019-11-20*

Kadastro specialistė asistentė

*Olga Vitkauskienė*

Registro Nr. *44/20141405*