

e-16-56

208771



**ŽEMĖS IR KITO NEKILNOJAMOJO TURTO
ADASTRO IR REGISTRO VALSTYBĖS ĮMONĖ**

KAUNO FILIALAS
MIESTO, RAJONO
GYVENTOJŲ APTARNAVIMO BIURAS

NEKILNOJAMOJO TURTO KADASTRO IR REGISTRO BYLA

Nr. _____ / _____

TOMAS _____

*Kiče ušis
2012*

ŽEMĖS SKLYPO KADASTRO Nr.: / : _____

INVENTORINIS NUMERIS 8238 / 4506

ADRESAS: KAUNAS

ŽEMAIČIŲ G. 29-4



*iluminacija
2004.12.02*

Pradėta 1948 03 20

Baigta _____

Lapų skaičius _____

Saugoti nuolat

Iluminacija

II AUKŠTAS

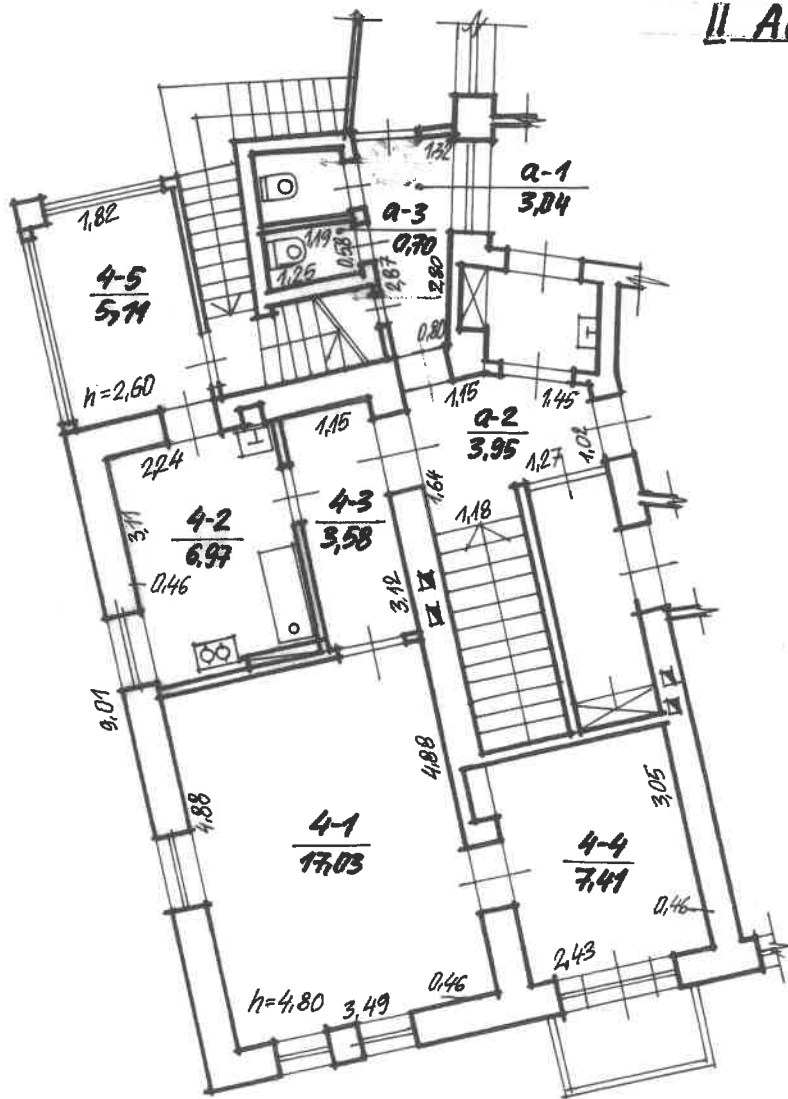

Zemc. k.	
ZEMĀCĪJĀ		29	4
KALŅU		J. VENSKOTE	
kv 159	kv 159	112/p	
2002		01. mēn. 04. d.	

Kadastro duomenų bylos Nr. 4506

Nekilnojamojo turto buto (patalpos) kadastro duomenys

Kadastro duomenys užfiksuoti 2002 m. sausio mėn. 04 d.

Registro Nr.	Versija	Versijos data	Sudarymo data
20/240974	3	2002 01 08 10:07:30	1995 12 14

Adresas **Kaunas Žemaičių g. 29 - 4**

Unikalus Nr. **19/926-0190-02-9:0007**

Paskirtis **Gyvenamoji (butų)**

Pavadinimas **Butas**

Aprašymas **su dalimi bendro naudojimo patalpų , pažymėtų a-1 ; a-2 ; a-3.**

Aukštas	Rūsiai	Yra
2	Pažym.plane	4
Kambarių skaičius	Baigtumas	
2		
Bendras plotas kv. m		
40,10		
Gyvenamas plotas kv.m		
24,44		

Šildymas	Centrinis šildymas iš ŠEC
Vandentiekis	Miesto vandentiekis
Kanalizacija	Miesto kanalizacija
Dujos	Gamtinės
Karštas vanduo	Nėra
Viryklė	Dujinės
Vonios kambarys	Nėra

Pastato, kuriame yra butas (patalpos), duomenys:

Pažymėjimas plane	1A2p	Sienos	Plytų mūras
Statybos metai	1926		
Aukštų skaičius	2		

Parengė

Olga

Grupės vedėjas

Inžiniere
Elzona Mackevičienė

Elzona

2002 01 08

Buto (patalpos) kadastro duomenys

Kadastro duomenys užfiksuoti 2002 m. 01 mėn. 04 d.

Adresas

Gatvė, Nr.	<u>ZEMAIČIŲ G.</u>	<u>29-4</u>
Kaimas (miestelis)		
Miestas	<u>KAIHNAS</u>	
Savivaldybė	<u>KAIHO</u>	

Paskirtis
Pavadinimas

<u>GYVENAMOJI (BUTAS)</u>
<u>BUTAS</u>

Objekto aprašymas

<u>B.N. A-1 (3,04)</u>
<u>A-2 (3,95)</u>
<u>A-3 (0,70)</u>

Aukštas
Kambarių skaičius
Bendras plotas m²

10,105

<u>11</u>	Rūsys	<u>VRA</u>	
<u>2</u>			
<u>40,10</u>			

Šildymas
Vandentiekis
Kanalizacija
Dujos
Karštas vanduo
Viryklė
Vonios kambarys

Kodas	
	<u>CENTRALINIS</u>
	<u>MIESTO</u>
	<u>MIESTO</u>
	<u>GAMTINIS</u>
	<u>-</u>
	<u>DVAINE</u>
	<u>-</u>

Pastato, kuriame yra butas (patalpa), kadastro duomenys

Paskirtis
Pavadinimas
Pažymėjimas plane
Statybos metai
Rekonstrukcijos metai
Aukštų skaičius
Sienų medžiaga
Pastato baigtumas

<u>GYVENAMOJI</u>
<u>GYVENAMAS NAMAS</u>
<u>1A2/p</u>
<u>1926</u>
<u>-</u>
<u>2</u>
<u>PLYTŲ MŪR.</u>
<u>100</u>

Užpildė INE. Šimuntė ŽVERSKEITĖ 2002 01 04

Tikrino INE. Šimuntė ŽVERSKEITĖ 2002 01 04

(pareigos, parašas, v. pavardė, data)
Kadastrų skyriaus
Inspektorės vedėja
(pareigos, parašas, v. pavardė, data)



1	2	3	4	5	6	7	8	9	10	11	12	13	14	15
---	---	---	---	---	---	---	---	---	----	----	----	----	----	----

3 forma

Bylos Nr. 8238/4506

PAGRINDINIO PASTATO 1A2/p pažymėjimas plane VIDAUS PLOTŲ EKSPLIKACIJA

Data	Aukšto Nr.	Patalpos pažymėjimas plane		Patalpų pavadinimas	9 Bendras plotas m ²	Gyvenamosios paskirties patalpų						Negyvenamosios paskirties patalpų			
		1 simbolis	2 simbolis			7 Naudingas plotas m ²	8 Gyvenamas plotas m ²	6 Verslo plotas m ²	10 Patalpinis naudingas plotas m ²	11 Patalpinis nenaudingas plotas m ²	12 Rusių (pusrusių) garažų plotas m ²	13 Patalpinis plotas m ²	14 Patalpinis plotas m ²		
2008 01 10	II	4	1	KAMBARYS	1703	5014	1703	1703							
			2	VIETUVĖ	697	697	697								
			3	KORIDORUS	358	358	358								
			4	KAMBARYS	741	741	741								
			5	VERANDA	511	511	511								
				VIŠD 4 BUTE...	4010	4010	4010	2444	15166						
	II	2	1	BENDRO NAUDOJIMO KORIDORIUS	3,04	3,04	3,04		3,04						
			2	"	3,95	3,95	3,95		3,95						
			3	"	0,70	0,70	0,70		0,70						
11.2 m butu N+T															

