

P16-78



ŽEMĖS IR KITO NEKILNOJAMOJO TURTO
KADASTRO IR REGISTRO VALSTYBĖS ĮMONĖ

KALNO FILIALAS
MIESTO, RAJONO
GYVENTOJŲ APTARNAVIMO BIURAS

NEKILNOJAMOJO TURTO KADASTRO IR REGISTRO BYLA

Nr. 20 1267295

TOMAS _____

ŽEMĖS SKLYPO KADASTRO Nr.: / : _____

INVENTORINIS NUMERIS 14349

ADRESAS: KALNAS

VILNIA 14-3

Pradėta 2002.06.04

Baigta _____

Lapų skaičius _____

Saugoti nuolat

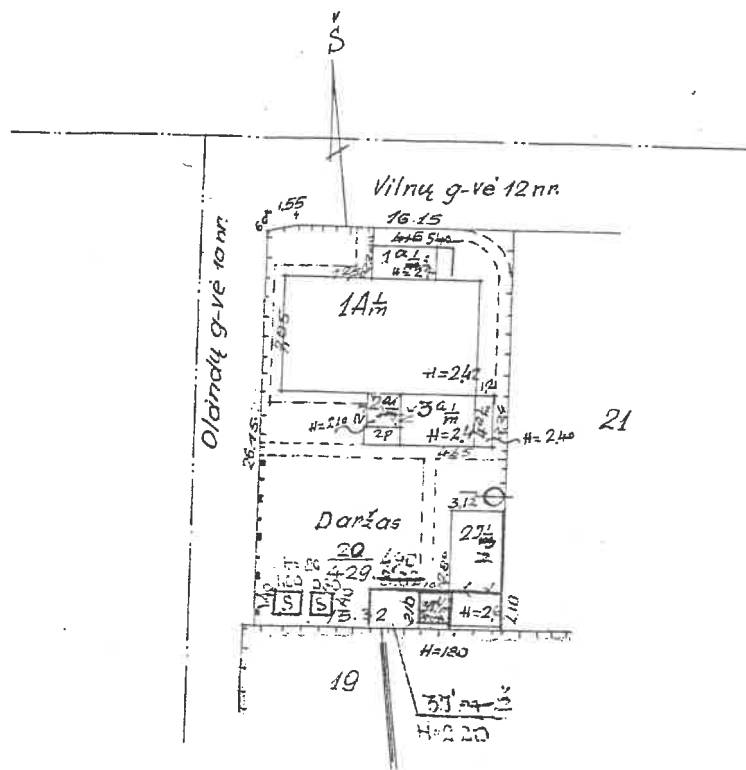

Žemės ir kito nekilnojamojo turto Registras
 ir registras vnt. būvų ir žemės Kauno filialas

VILNIUS	g. vė Nr.	14	BT
UAB "KALINA"	paide	600	
UAB "KALINA"	SIT.	G. EISENDAKIENE	
374	20	ALANA	
500		nuo Petrus	
grupe Nr. 101	2002	04	

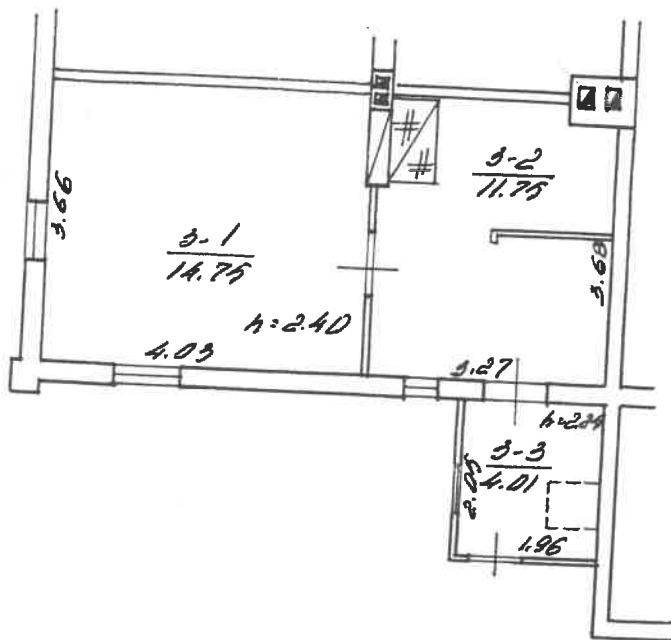

Zīmējums par celtniecības darbu turpināšanu kadastrā			
un pabeigšanu vienotā ģenerālplānā Ķīriņu Kauno filiāles			
VILNIJA		949 kr.	14. 01. 3
Objekta nosaukums	KAUNAS	Reģ. Nr.	Sudrabs
Projekta veidošana	KAUNO	1A/10	G. EILĀNDZIENE
Pl. Nr.	374	20	
Mēst. 1:100			
Kadastrā sistēmas 1-os grupas veidošana pabeigšana			2002. gada 14. 01. 3

Kadastro duomenų bylos Nr. 14349

Nekilnojamojo turto buto (patalpos) kadastro duomenys

Kadastro duomenys užfiksuoti 2002 m. birželio mėn. 04 d.

Registro Nr.	Versija	Versijos data	Sudarymo data
20/267297	2	2002 06 05 11:16:56	1992 08 28

Adresas **Kaunas Vilnų g. 14 - 3 / Olandų g. 1 - 3**

Unikalus Nr. **19/908-0056-01-1:0005**

Paskirtis **Gyvenamoji (butų)**

Pavadinimas **Butas**

Aprašymas

Aukštas	1	Rūsys	Yra
Kambarių skaičius	1	Pažym.plane	3
Bendras plotas kv. m	30,51	Baigtumas	
Gyvenamas plotas kv.m	14,75		

Šildymas	Krosninis
Vandentiekis	Nėra
Kanalizacija	Nėra
Dujos	Nėra
Karštas vanduo	Nėra
Viryklė	<i>Kieto kuro</i>
Vonios kambarys	Nėra

Pastato, kuriame yra butas (patalpos), duomenys:

Pažymėjimas plane	1A1m	Sienos	Mediniai rąstai
Statybos metai	1908		
Aukštų skaičius	1		

Parengė

Shefi
Inžinierė

Grupės vedėjas *Elvyra Mackevičienė*

Bylos Nr. 14349

Buto (patalpos) kadastro duomenys

Kadastro duomenys užfiksuoti 2002 m. 05 mėn. 14 d.

Adresas

Gatvė, Nr.	VILNIU	14-3
Kaimas (miestelis)		
Miestas	KALINAS	
Savivaldybė	KALNO	

Paskirtis
Pavadinimas

GYVENAMAJI (BUTAI)
BUTAS

Objekto aprašymas

Aukštas
Kambarių skaičius
Bendras plotas m²

1
1
30.51

Rūšys YPA

Šildymas
Vandentiekis
Kanalizacija
Dujos
Karštas vanduo
Viryklė
Vonios kambarys

Kodas	
	KADONYS
	NĖRA
	NĖRA
	NĖRA
	NĖRA
	KOKLINE
	NĖRA

Pastato, kuriame yra butas (patalpa), kadastro duomenys

Paskirtis
Pavadinimas
Pažymėjimas plane
Statybos metai
Rekonstrukcijos metai
Aukštų skaičius
Sienų medžiaga
Pastato baigtumas

	GYVENAMAJI
	GYVENAMAS NAMAS
1A/m	
1908	
1	
RASTLI	
100	

Užpildė J. G. 2002.06.04

O. DZINDZEVICIUS (pareigos/pav. pašalinti v. pav. pildyti data)

Tikrino

(pareigos/pav. pašalinti v. pav. pildyti data) Kadastro skyriaus 5-os grupės vedėja Petrusienė



PAGRINDINIO PASTATO

1A/100
pažymėjimas plane

VIDAUS PLOTŲ EKSPLIKACIJA

Data	Aukšto Nr	Patalpos pažymėjimas plane		Patalpų pavadinimas	Bendras plotas m ²	Gyvenamosios paskirties patalpų							Negyvenamosios paskirties patalpų	
		1 simbolis	2 simbolis			Naudingas plotas m ²	Gyvenamas plotas m ²	Iš to skaičiaus	Pagalbinis naudingas plotas m ²	Pagalbinis nenaudingas plotas m ²	Rusių (pusrusių), garažų plotas m ²	Pagrindinis plotas m ²	Pagalbinis plotas m ²	
	1	3	4	5	6	7	8	9	10	11	12	13	14	
2002.05.14	1			5	14,75	14,75	14,75							
				KAMBARYS	11,75	11,75	14,75		11,75					
				VIRTUVĖ	4,01	4,01			4,01					
				KORIDORIUS	50,51	50,51	14,75		14,75					
				VICO 3 BUTE.										

