



ŽEMĖS SKLYPO PLANAS M 1:500

Sklypo plotas 894 m²



1:2050.00
1:4500.00

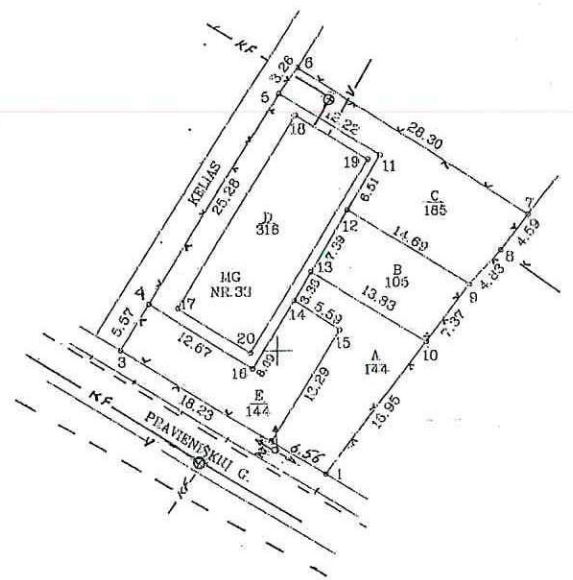

Vardas, pavardė (pavadinimas)	asmens (fizinės) kodas	parašas	data
			99.05
			99.05
			99.05
PANĖMUNĖS BŪT - DIREKT. PAVILN. OF. G. LIDČIUR		3253249	99.05

Gatvė, namo Nr.	PRAVENIŠKIŲ G. 33
Kaimas (miestelis)	
Seniūnija	
Miestas (rajonas)	KAUNAS
Apskritis	KAUNO

Kadastru: vietovė	KAUNAS	blokas	sklypas
Sklypo identifikatorius:	1 9 0 1 0 1 9 1 0 1 9 5		

Gretimybė	gretimo sklypo savininkas (nuomininkas, naudotojas)
1-2-3	VALSTYBINĖS ŽEMĖS FONDAS (PRAVENIŠKIŲ G.)
3-4-5-6	VALSTYBINĖS ŽEMĖS FONDAS (KELIAS)
6-7	JURIDIŠKAI NEĮTEISINTA NUOSAVYBĖN AR NAUDOJIMUI ŽEMĖ
7-8	DALIA PRAKAPIENĖ
8-9-10-1	BRONISLAVAS MIKALAJUNAS

EKSPLIKACIJA	bendras plotas v. pavardė (pavadinimas)	žemės plotas m²	niškas m²	užsta-tyta teritorija m²	keliai m²	vandė-nys m²	kita žemė m²
	894			894			
PANĖMUNĖS BŪT							

v. pavardė (pavadinimas)	ind	naudojamas plotas					
		privati		valstybinė			
		atskiri	bendrai	atskiri	bendrai		
A	144	D	78				
B	105	D	70				
C	185	D	28				
PANĖMUNĖS BŪT				E	144		85
VISO:		434	231		144		85

Kauno apskrities viršininko administracija
Kauno miesto žemėlankio skyrius

Patikrinęs vyr. geodezininkas B. GIRDAUSKAS 99.11.13

Patvirtino: vedėjas MIKOL AJTIS 99.11.13 A.V.

ŽEMĖS IR KITO NEKILNOJAMOJO TURTO KADASTRO IR REGISTRO VALSTYBĖS ĮMONĖS KAUNO PATAVOS

Licencijos Nr. 52 išdavimo data 199 05
Galiojimo terminas iki 2003 05 01

pareigos	v. pavardė	parašas	data
GR VAD	V. KIVERIS	[Signature]	99.11.13
GEODEZ.	A. KVEDARAS	[Signature]	99.05

175 NR



