



REGISTRŲ CENTRAS

VALSTYBĖS ĮMONĖS REGISTRŲ CENTRO
KAUNO FILIALAS

NEKILNOJAMOJO TURTO

.....
KADASTRO IR REGISTRO
DOKUMENTŲ BYLA

NR. _____ / _____ - _____

TOMAS _____

ŽEMĖS SKLYPO UNIKALUS NUMERIS _____

REGISTRO NUMERIS 20/264729

INVENTORINIS NUMERIS 19/18363

ADRESAS KAUNO M.

PRAVIENIŠKIŲ G. 33-1

PANAIKINTO NEKILNOJAMOJO DAIKTO
KADASTRO IR REGISTRO DOKUMENTŲ BYLOS
NR.

Pradėta 2002 02 20
Baigta
Data
Saugoti nuolat

Valstybės įmonės Registrų centro Kauno filialas

**NEKILNOJAMOJO DAIKTO
KADASTRINIŲ MATAVIMŲ BYLA**

Tomas: 1

Nekilnojamojo turto objektas: **Patalpa (butas)**

Bylos Nr.: **19/18363**

Registro Nr.: **20/264729 (Patalpos/butai)**

Adresas: **Kauno m. sav. Kauno m. Pravieniškių g. 33-1**

Lapų skaičius: 9



SUDERINTA

Valstybės įmonės Registrų centro Kauno filialas

Elektroniniu parašu pasirašė: Rita Vosylienė

Pareigos: Vyresnioji kadastro specialistė

Laiko žyma: 2012-06-15 11:02:45

Bylos Nr. 19/18363
Tomo Nr. 1
Registro 20/264729

BYLOS TOMO VIDAUS APYRAŠAS

Eil. Nr.	Dokumento pavadinimas	Dokumento		Lapų skaič.	Bylos lapų numeriai	Pastabos
		Nr.	Data			
1	Statinio planas "STATINIŲ IŠDĖSTYMO PLANAS"	1	2012-06-12	1	1	
2	Statinio planas "PIRMAS AUKŠTAS"	1	2012-06-12	1	2	
3	Patalpos (buto) kadastro duomenys 1D FORMA	1	2012-06-12	1	3	
4	pagalbinio pastato kadastro duomenys 1B FORMA	1	2012-06-12	1	4	
5	Patalpos (buto) įkainojimas (perkainojimas) 2D FORMA	1	2012-06-12	1	84	
6	Pagalbinio pastato įkainojimas (perkainojimas) 2B FORMA	1	2012-06-12	2	6-7	
7	Patalpos (buto) vidaus plotų eksplikacija 3 FORMA	1	2012-06-12	1	85	

Vidaus apyrašo lapų

85

Matininkė

Ramunė Kurpavičienė

(pareigos, parašas, vardas, pavardė)

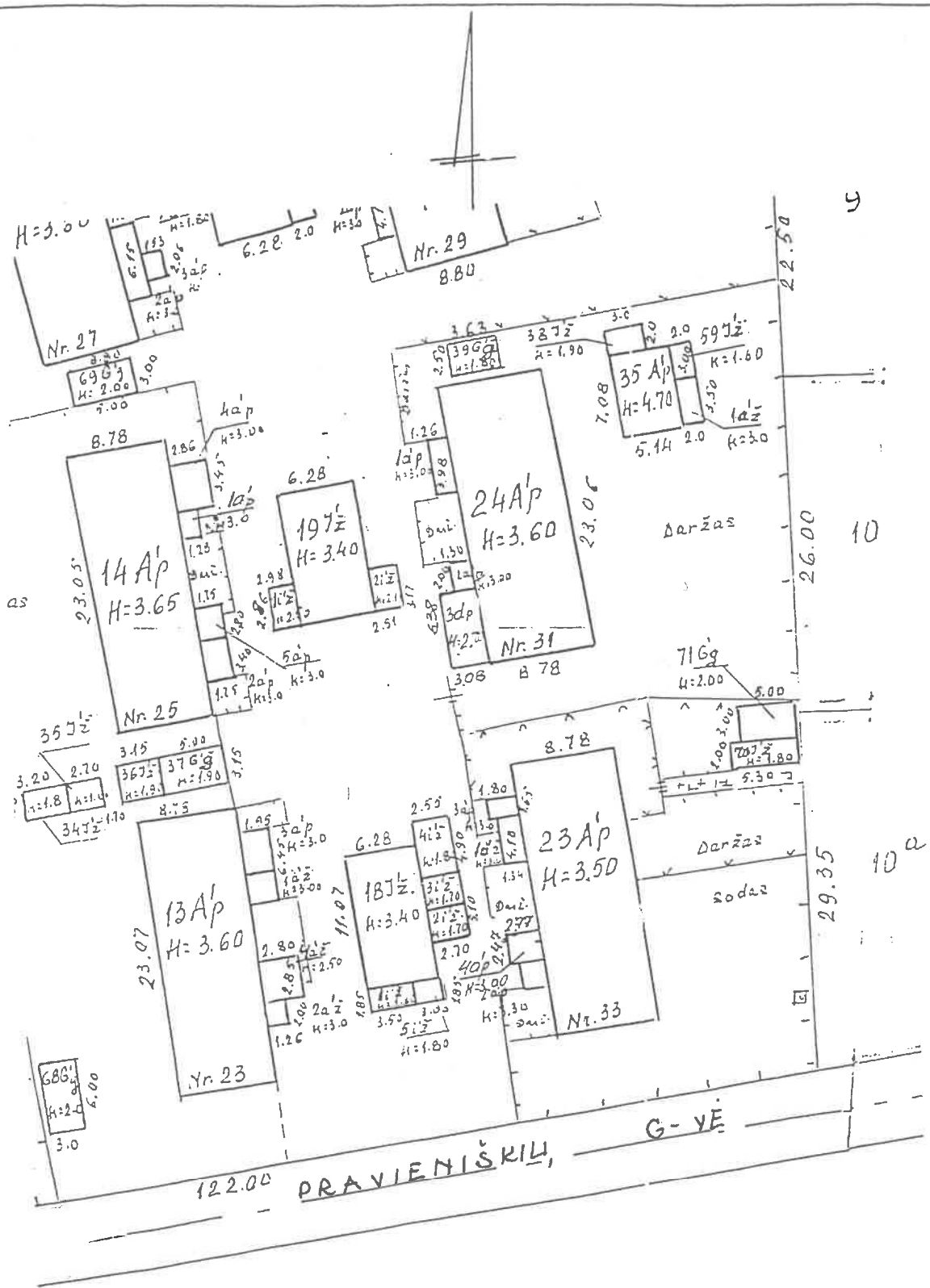

PRAVIENIŠKĀ G.		Nr
KALNĀS		gāj.
KALNĀ		Y. JASINŠKIENE
SP		no
K: 1:500		2003. 01. 01. 10.
Karte Nr. 11		



1030538250

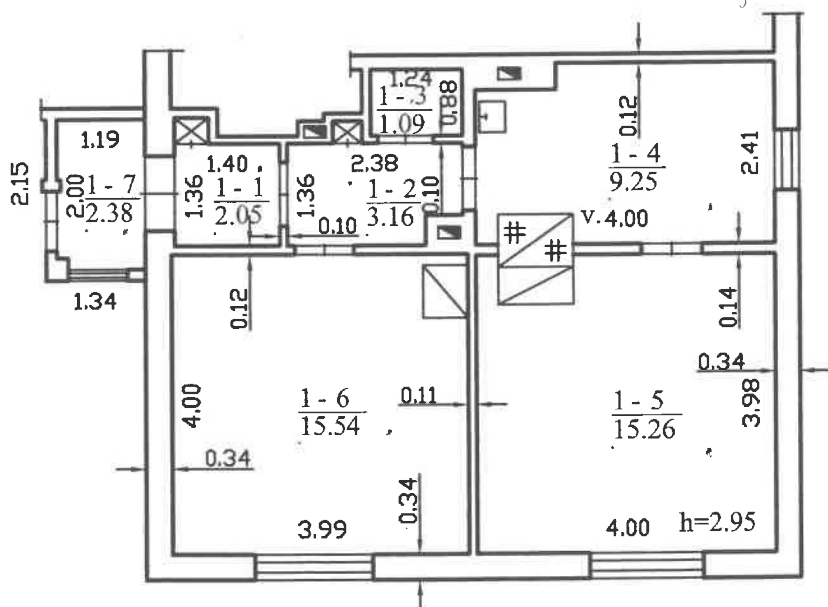

		Valstybės įmonės Registrų centro Kauno filialas	
		Licencijos Nr. G-734-(623), išduota 2008-08-27	
Pareigos	V., pavardė	Parašas	Data
Matininkė	R.Karpavičienė	<i>[Signature]</i>	2012-06-12
2M-M-205	Kadastrinių matavimų skyriaus	<i>[Signature]</i>	
		3-os erupės vedėja	
Pirmo aukšto planas		Scalanta Žaltauskienė 1:100	A.V.
Kauno m. sav. Kauno m. Pravieniškių g. 33-1			
Sudarytas pagal 2012-06-12 kadastrinių matavimų duomenis		Pastato pažymėjimas plane 23A1p	

Patalpos (buto) kadastro duomenys

Adresas Kauno m. sav. Kauno m. Pravieniškių g. 33-1

Unikalus Nr. 1994-0028-5016:0004

Pavadinimas Butas

Pažymėjimas plane 1

Paskirtis Gyvenamoji (butų)

Kad. duomenų nustatymo 2012-06-12

Aprašymas

Patalpos (buto) kadastro duomenys

Aukštas:	1	Šildymas:	Krosninis šildymas
Kambarių skaičius:	2	Vandentiekis:	Komunalinis
Bendras plotas: kv. m	48,73	Nuotekų šalinimas:	Komunalinis nuotekų
Gyvenamasis plotas: kv.	30,8	Dujos:	Nėra
Rūsysis:	Nėra	Viryklė:	Nėra
Baigtumo procentas: %	100	Vonios kambarys:	Nėra
Karštas vanduo:	Nėra		

Pastato, kuriame yra butas (patalpa), duomenys

Pažymėjimas plane 23A1p

Pavadinimas Gyvenamasis namas

Unikalus Nr. 1994-0028-5016

Paskirtis Gyvenamoji(3 ir daugiau butų)

Statybos pradžios metai:	1940	Bendras plotas: kv. m	226,25
Statybos pabaigos metai:	1940	Aukštų skaičius:	1
Rekonstravimo pradžios		Baigtumo procentas: %	100
Rekonstravimo pabaigos		Tūris: kub. m	893
Kap. remonto pradžios		Koordinatė X:	6082518
Kap. remonto pabaigos		Koordinatė Y:	496445

Parengė Matininkė Ramunė Karpavičienė



14-Bir-2012 16:08:46

Lapas 1 iš 1

Patalpos (buto) įkainojimas (perkainojimas)

Adresas Kauno m. sav. Kauno m. Pravieniškių g. 33-1

Unikalus Nr. 1994-0028-5016-0004

Vertės nustatymo data	(P)	Zymėjimas	Pavadinimas	Kasmetinis vertės mažinimo koeficientas	Matavimo vienetas	Kiekis	Kainynas ir lentelė	Vieneto statybos vertė po indeksavimo, Lt	Atkurimo kaštai (statybinių vertė), Lt	Nusidėėjimas %	Atkuriamoji vertė, Lt	Vietovės patalpos koeficientas	Vidutinė rinkos vertė, Lt
2012-06-12	P	1	Butas	0.8	kv. m	48,73	Modelis: 8192	2444	119000	61	46400		80400

Parengė Matinkė Ramunė Karpavičienė



A.V.



Lapas 1 iš 1

Patalpos (buto) vidaus plotų eksploikacija

Adresas Kauno m. sav. Kauno m. Pravieniškių g. 33-1

Unikalus Nr. 1994-0028-5016:0004

Pavadinimas Butas

Žymėjimas 1

Paskirtis Gyvenamoji (butų)

Matavimų data 2012-06-12

Aukšto Nr.	Patalpos pažymėjimas plane		Patalpų pavadinimas	Gyvenamosios paskirties patalpų										Negyvenamosios paskirties patalpų	
	1 simbolis	2 simbolis		Naudingas plotas m ²	Gyvenamas plotas m ²	Verslo plotas m ²	Pagalbinis naudingas plotas m ²	Pagalbinis nenaudingas plotas m ²	Rūšių (pusrūšių) plotas m ²	Garažų plotas m ²	Plotas m ²	Pagrindinis plotas m ²	Pagalbinis plotas m ²		
1	2	3	4	5	6	7	8	9	10	11	12	13	14		
1	1	1	Koridorius	2,05	2,05			2,05							
1	1	2	Koridorius	3,16	3,16			3,16							
1	1	3	Tualetas	1,09	1,09			1,09							
1	1	4	Virtuvė	9,25	9,25			9,25							
1	1	5	Kambarys	15,26	15,26	15,26									
1	1	6	Kambarys	15,54	15,54	15,54									
1	1	7	Tambūras	2,38	2,38			2,38							
Iš viso patalpų (7 patalpos)				48,73	48,73	30,80		17,93							

Parengė Matininkė Ramunė Karpavičienė

A.V.



* 1 0 3 0 5 1 6 7 2 *

PAGALBINIO PASTATO, JO DALIŲ IR PRIESTATŲ KADASTRO DUOMENYS

Adresas

Gatvė, Nr.	<i>Aramiškių 33</i>
Kaimas (miestelis)	
Miestas	<i>Kaunas</i>
Savivaldybė	

Kadastro duomenys	Kodas	Pagalbinis pastatas			
Duomenys užfiksuoti	X	<i>2003 06 13</i>			
Pažymėjimas plane	X	<i>1872</i>			
Pavadinimas	X	<i>iki pastato</i>			
Statybos metai	X	<i>1940</i>			
Rekonstrukcijos metai	X				
Baigtumas %	X	<i>100</i>			
Aukštų skaičius	X	<i>1</i>			
Tūris m³	X	<i>236</i>			
Pamatai		<i>med. stulpai</i>			
Sienos		<i>užtaiso su karkasu</i>			
Perdangos		<i>uolė</i>			
Stogo konstrukcija		<i>uopolinė</i>			
Stogo danga		<i>asbestcemenčio</i>			
Išorės apdaila		<i>uolė</i>			
Pertvaros					
Grindys					
Langai					
Durys		<i>medinės</i>			
Sildymas					
Vandentiekis					
Kanalizacija					
Dujos					
Elektra					

Viso pastato					
Pažymėjimas plane	<i>1872</i>				
Užstatytas plotas m²	<i>40</i>				
Tūris m³	<i>236</i>				
Baigtumas%	<i>100</i>				

Duomenys užfiksuoti					
Pažymėjimas plane					
Pavadinimas					
Statybos metai					
Rekonstrukcijos metai					
Baigtumas %					
Aukštų skaičius					
Tūris m³					
Pamatai					
Sienos					
Perdangos					
Stogo konstrukcija					
Stogo danga					
Išorės apdaila					
Pertvaros					
Grindys					
Langai					
Durys					
Sildymas					
Vandentiekis					
Kanalizacija					
Dujos					
Elektra					

Užpildė Ygoras v. Januškevičius 2008 01 13

(pareigos, parašas, v., pavarde, data)

2008 01 13

(pareigos, parašas, v., pavarde, data)

Tikrino