

Žemės sklypo išdėstymo schema

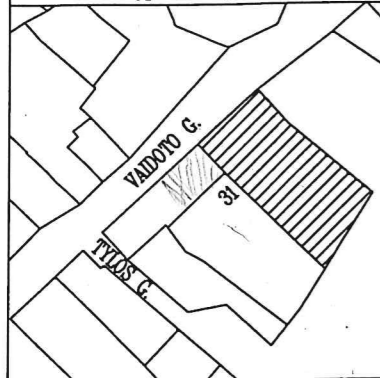

ŽEMĖS SKLYPO PLANAS M 1:500

Sklypo plotas 2102 m²

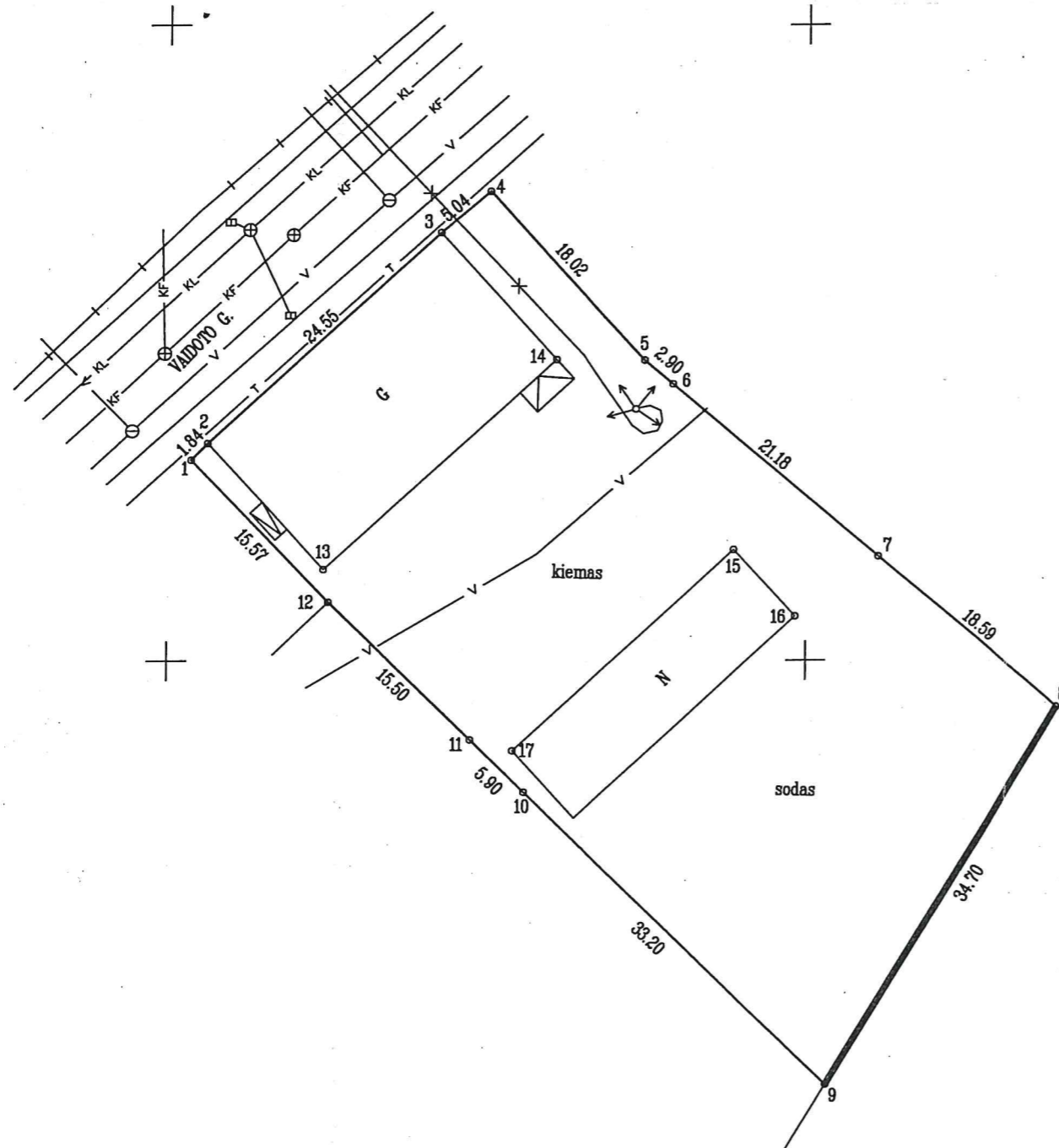

6081100.00
498050.00

Pastaba:
Pradiniai žemės sklypo duomenys atitinka VĮ Respublikinio projektavimo ir paslaugų biuro 1996-08 parengtam žemės sklypo planui ir įregistruotam VĮ Registrų centro nekilnojamojo turto registre.

Kadastras:	vietovė	Kaunas.....	blokas	sklypas
Žemės sklypo kadastro Nr.			1 9 0 1 0 2 4 1 0 0 5 7	

Gatvė, namo Nr.	VAIDOTO G. 25
Kaimas (miestelis)	
Seniūnija	
Miestas (rajonas)	KAUNAS
Apskritis	KAUNO

Gretimybė	Gretimio žemės sklypo kadastro Nr.	Pastabos
1-2-3-4	VAIDOTO G.	
4-5-6-7-8-9	VALSTYBĖS ŽEMĖ	
9-10-11-12	1901/0241:24	
12-1	VALSTYBĖS ŽEMĖ	

Su 1996 m. paženklintomis ribomis ir nustatytu plotu sutinku.

..... (vardas, pavardė) (parašas) 2008-06-16 (data)

..... (vardas, pavardė) (parašas) 2008-06-16 (data)

..... (vardas, pavardė) (parašas) 2008-06-16 (data)

KAUNO APSKRITIES VIRŠININKO ADMINISTRACIJA, Administravimo poskyrio vedėjas
KAUNO MIESTO SAVIVALDYBĖ

A. Andriulevičius (parašas) 2008-07-15 (data)

..... Kauno apskrities viršininko administracijos žemės tvarkymo departamento
..... Kauno miesto (rajonų) žemėtvarkos skyrius
Patikrino: Alma Kristaponienė
Suderino: Petras Sabuckis
..... (pareigos) (parašas) (vardas, pavardė) (data)

UAB "ŽEMĖTVARKOS DARBAI"

Licencijos Nr.143G-111

Išdavimo data 2004 03 22

Pareigos	Parašas	Vardas, pavardė	Data
DIR.	<i>[Signature]</i>	J. BALEVIČIUS	2008-06-16
INŽ.	<i>[Signature]</i>	R. ČAPLINSKIENĖ	2008-06-16
UZS. NR 10157			

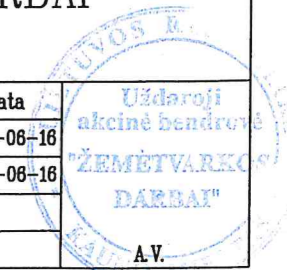

ŽEMĖS SKLYPO PLANAS M 1:500

Sklypo plotas 2102 m²

Žemės sklypo kadastro Nr. 190102410057

KOORDINACIŲ ŽINIARAŠTIS

Koordinacių sistema LKS-1994			
Taško Nr.	Kodas	X	Y
1	R	6081165.82	498051.85
2	R	6081167.13	498053.14
3	R	6081183.71	498071.24
4	R	6081186.98	498075.08
5	R	6081173.70	498087.26
6	R	6081171.83	498089.48
7	R	6081158.17	498105.66
8	R	6081146.18	498119.87
9	R	6081116.57	498101.79
10	R	6081139.69	498077.99
11	R	6081143.80	498073.76
12	R	6081154.60	498062.64
13	NK	6081157.18	498062.25
14	NK	6081173.76	498080.37
15	NK	6081158.75	498094.34
16	NK	6081153.49	498099.16
17	NK	6081142.95	498077.08

SKLYPO CENTRO KOORDINATĖS

Koordinacių sistema	Koordinatės X/Y	Planšeto nomenklatūra
Sistema, kurioje vykdyti matavimai	X=6081154 Y=498088	56/34
Valstybinė LKS-1994	X=6081154 Y=498088	59/36
Ziniaraštį sudarė	<i>P. Čaplinskienė</i> R. Čaplinskienė (parašas) (vardas ir pavardė)	2008-06-16 (data)

Ištrauka iš Lietuvos Administracinių teisių pažeidimų kodekso:

47 straipsnis. Pastovių žemėnaudos riboženklų sunaikinimas arba gadinimas - užtraukia baudą nuo dviejų šimtų penkiasdešimties iki penkių šimtų litų.

48 straipsnis. Geodezinio pagrindo punkto bei markšneiderystės ženklų sunaikinimas arba gadinimas - užtraukia baudą nuo penkių šimtų iki vieno tūkstančio litų.