

P26-49

KADASTRO DALIS

02 02 (20)



REGISTRŲ CENTRAS

*Juosta*

VALSTYBĖS ĮMONĖS REGISTRŲ CENTRO  
KAUNO FILIALAS

# NEKILNOJAMOJO TURTO

## KADASTRO IR REGISTRO DOKUMENTŲ BYLA

NR. \_\_\_\_\_ / \_\_\_\_\_ - \_\_\_\_\_

TOMAS \_\_\_\_\_

ŽEMĖS SKLYPO UNIKALUS KODAS \_\_\_\_\_

REGISTRO NUMERIS 20/239809

INVENTORINIS NUMERIS 10886

ADRESAS KAUNAS

ŠIAULIŲ G. Nr. 50 bt. 10

Pradėta 1955 06 07

Baigta .....

Lapų skaičius .....

Saugoti nuolat

PANAIKINTO NEKILNOJAMOJO DAIKTO  
KADASTRO IR REGISTRO DOKUMENTŲ BYLOS

NR. ....





VALSTYBĖS ĮMONĖS REGISTRŲ CENTRO  
KAUNO FILIALAS

NEKILNOJAMOJO TURTO OBJEKTO  
KADASTRINIŲ MATAVIMŲ BYLA

I TOMAS

Nekilnojamojo turto objektas: **PATALPA**

Žemės sklypo kadastrinis Nr.:

Bylos Nr.: **10886**

Registro Nr.: **20/239809**

Adresas: **KAUNAS ŠIAULIŲ g. Nr.50bt.10**

Lapų skaičius: **8**

SUDERINTA

*Nyr kadastro specialistė*  
(pareigos)  
*Mijoli Cejpiene*  
(parašas)  
*2005 01 11*  
(vardas pavardė)  
(data)

### BYLOS VIDAUS APYRAŠAS

Eil.Nr.	Dokumento pavadinimas, Nr., data	Dokumento Nr.	Dokumento data	Bylos lapų numeriai	Pastabos
1	2	3	4	5	6
1	Žemės sklypo dokumentai				
2	Žemės sklypo planas			1	
3	Pastato nuotraukos				
4	Aukštų planai			2	
5	Forma 1A			<del>3-4</del>	
6	Forma 1B			5	
7	Forma 1C				
8	Forma 2A			6	
9	Forma 2B			7	
10	Forma 2C				
11	Forma 3			8	

Vidaus apyrašo \_\_\_\_\_ 8 (aštuoni) \_\_\_\_\_ lapai  
(skaitmenimis ir žodžiais)

\_\_\_\_\_  
(pareigų pavadinimas)

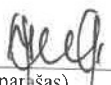
  
(paršas)

Matininkas  
Juknavičienė Irena  
(vardas ir pavardė)

20050110  
(data)

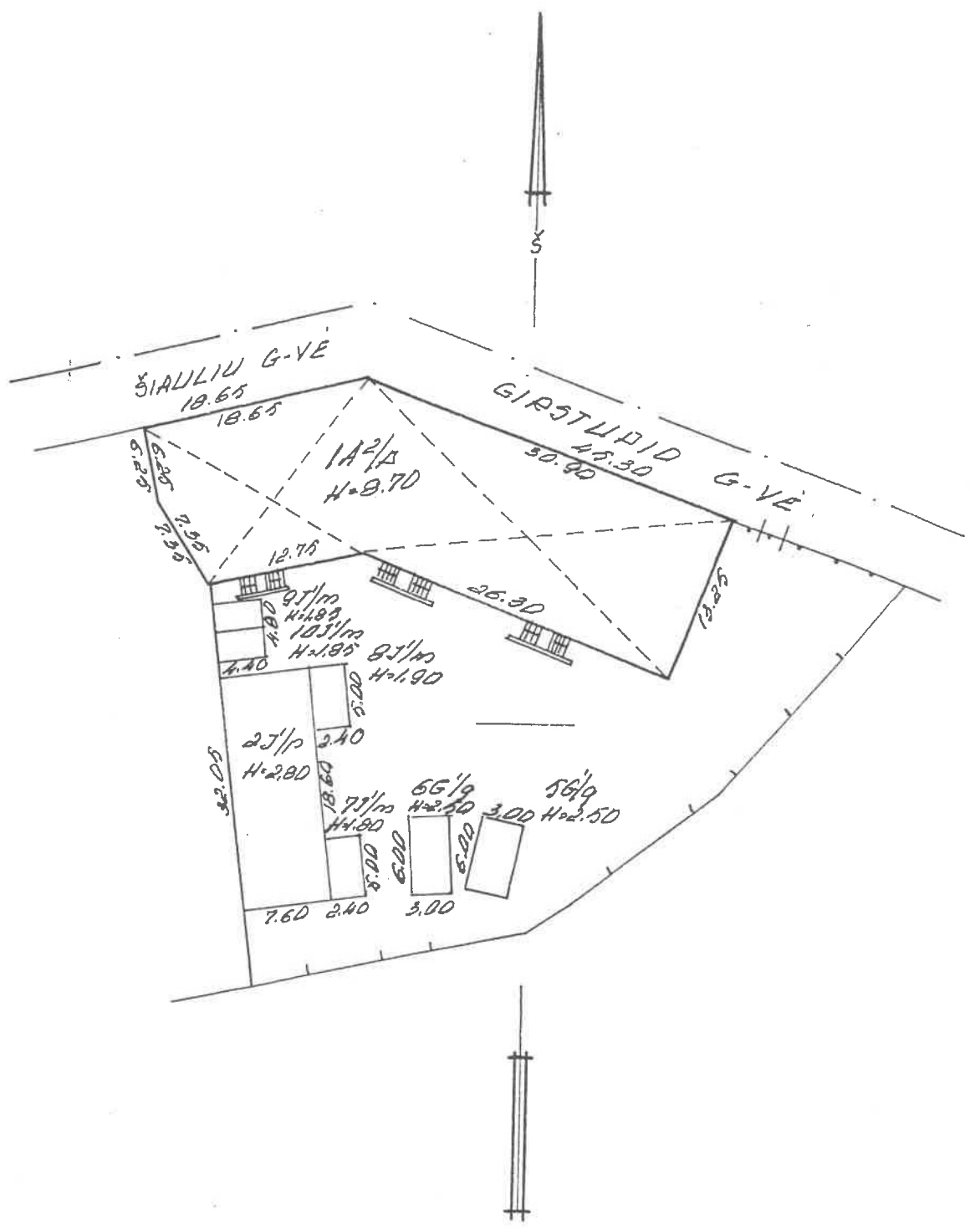

Matininkas  
 Juknavičienė Irena  
 specialistė  
 Nijolė Čiupienė

*[Handwritten signature]*

2005 0110  
 2005 01 11  
 M 1:500

S/P

KAUNAS ŠIAULIŲ G. NR. 50

20050110

S/P

# Ī AUKŠTAS

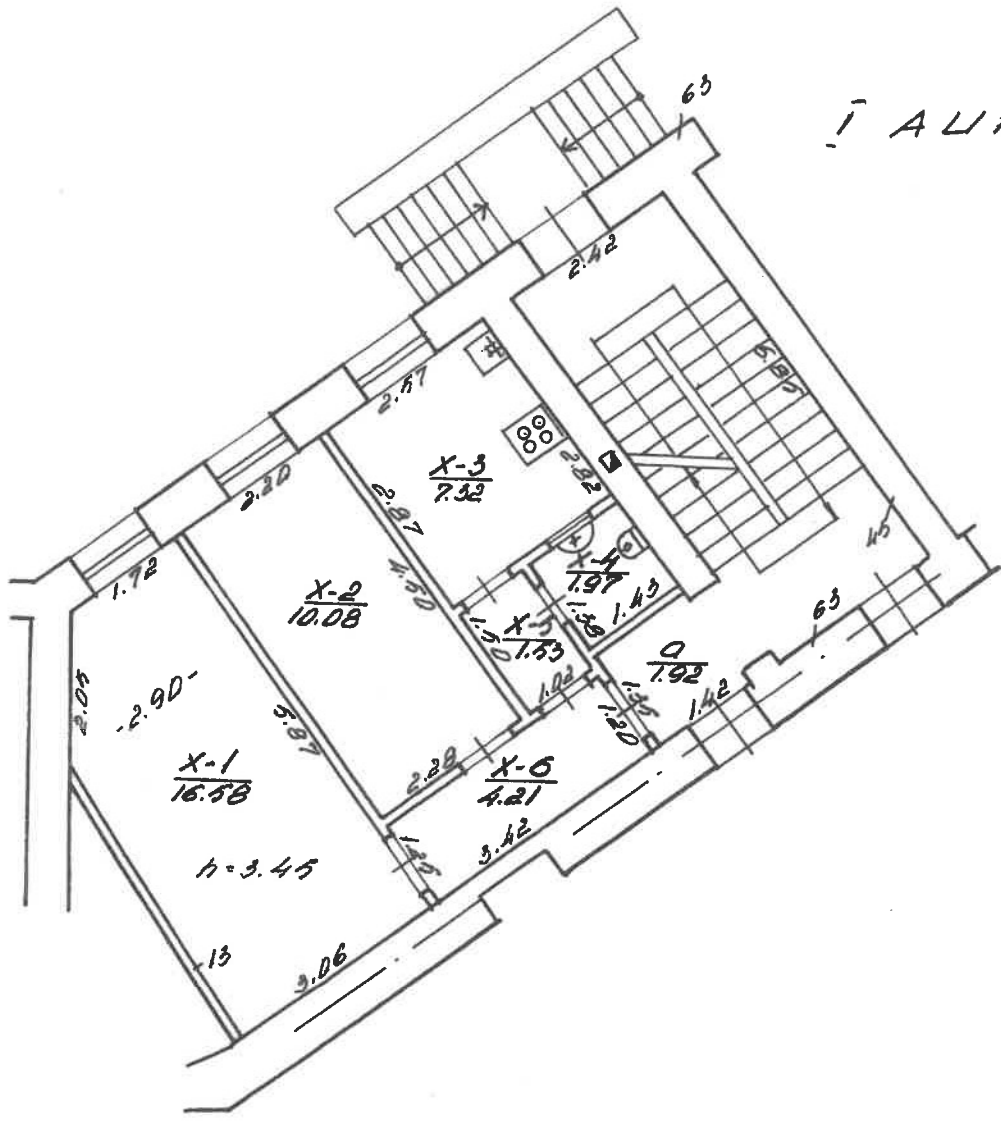

ŠIAULIŲ gatv. Nr. 50. Bt. 10			
KAMBARA		Sudars	
KAMBARA		V. ŠAMPORŠKYTĒ	
Nr. 194	6	142/p	Arhitekt.
M 1: 100			
Gamybine grupa Nr. 11			

Kadastro duomenų bylos Nr. 10886

## Nekilnojamojo turto buto ( patalpos ) kadastro duomenys

Kadastro duomenys užfiksuoti 2002 m. sausio mėn. 16 d.

Registro Nr.	Versija	Versijos data	Sudarymo data
20/239809	5	2002 01 16 14:25:07	1997 05 15

Adresas **Kaunas Šiaulių g. 50 - 10**

Unikalus Nr. **19/897-0009-01-4:0020**

Paskirtis **Gyvenamoji (butų)**

Pavadinimas **Butas**

Aprašymas **su dalimi bendro naudojimo patalpos ,pažymėtos a**

Aukštas	<b>1</b>	Rūsysis	<b>Nėra</b>
Kambarių skaičius	<b>2</b>	Pažym.plane	<b>10</b>
Bendras plotas kv. m	<b>41,69</b>	Baigtumas	
Gyvenamas plotas kv.m	<b>26,66</b>		

Šildymas	<b>Vietinis centrinis šildymas</b>
Vandentiekis	<b>Miesto vandentiekis</b>
Kanalizacija	<b>Miesto kanalizacija</b>
Dujos	<b>Gamtinės</b>
Karštas vanduo	<b>Yra</b>
Viryklė	<b>Dujinės</b>
Vonios kambarys	<b>Nėra</b>

### Pastato, kuriame yra butas ( patalpos ), duomenys:

Pažymėjimas plane	<b>1A2p</b>	Sienos	<b>Plytų mūras</b>
Statybos metai	<b>1897</b>		
Aukštų skaičius	<b>2</b>		

Parengė *Okaf*

Grupės vedėjas *Inžinierė Elvyra Mackevičienė*

*[Signature]*

ID forma

Bylos Nr. 10886**Buto (patalpos) kadastro duomenys**Kadastro duomenys užfiksuoti 2002 m. 01 mėn. 16 d.

Adresas

Gatvė, Nr.	<u>ŠIAULIŲ</u>	<u>50-10</u>
Kaimas (miestelis)		
Miestas	<u>KALNAS</u>	
Savivaldybė	<u>KALIND</u>	

Paskirtis  
Pavadinimas

<u>GYVENAMOJI (BUTŲ)</u>
<u>BUTAS</u>

Objekto aprašymas

<u>54 BENDRO NAUDOJIMO</u>
<u>PATALPA</u>
<u>0 - 1,92 M<sup>2</sup></u>

Aukštas  
Kambarių skaičius  
Bendras plotas m<sup>2</sup>

<u>1</u>	Rūsys	<u>NEBŲ</u>	<u>-</u>
<u>2</u>			
<u>41,69</u>			

Šildymas  
Vandentiekis  
Kanalizacija  
Dujos  
Karštas vanduo  
Viryklė  
Vonios kambarys

Kodas	
	<u>CENTRINIS</u>
	<u>MIESTO</u>
	<u>MIESTO</u>
	<u>GAMTINIS</u>
	<u>YRA</u>
	<u>DUJINE</u>
	<u>NEBŲ</u>

**Pastato, kuriame yra butas (patalpa), kadastro duomenys**Paskirtis  
Pavadinimas  
Pažymėjimas plane  
Statybos metai  
Rekonstrukcijos metai  
Aukštų skaičius  
Sienų medžiaga  
Pastato baigtumas

	<u>GYVENAMOJI</u>
	<u>GYVENAMAS NAMAS</u>
<u>1A2/A</u>	
<u>1897</u>	
<u>2</u>	
<u>PLYTKA</u>	
<u>100</u>	

Užpildė Juozas V. SAMBORSKYTĖ 2002.01.16  
(pareigos, parašas, v. pavardė, data)Tikrino [parašas] 2002 01 16  
(pareigos, parašas, v. pavardė, data)



PAGALBINIO PASTATO, JO DALIŲ IR PRIESTATŲ KADASTRO DUOMENYS

Adresas

Galvė, Nr.	Šiaulių g. Nr. 50
Kaimas (miestelis)	
Miestas	Šiauliai
Savivaldybė	Šiaulių m.

Kadastro duomenys	Kodas	Pagalbinis pastatas			
Duomenys užfiksuoti	X	2005 D 11 D			
Pažymėjimas plane	X	2J/p			
Pavadinimas	X	Ukio pastatas			
Statybos metai	X	1953			
Rekonstrukcijos metai	X				
Baigtumas %	X	100			
Aukštų skaičius	X	1			
Tūris m³	X	396			
Panaratai		betonas			
Sienos		plytų mūras			
Perdangos		medinė			
Stogo konstrukcija		slatinė			
Stogo danga		asbestcementinė			
Išorės apdaila		neko			
Pertvaros		medinės			
Grindys		betonas			
Langai		mediniai			
Durys		medinės			
Sildymas		neko			
Vandentiekis		neko			
Kanalizacija		neko			
Dujos		neko			
Elektra		neko			

Viso pastato

Pažymėjimas plane	2J/p								
Užstatytas plotas m²	141								
Tūris m³	396								
Baigtumas%	100								

Kadastro duomenys			
Duomenys užfiksuoti			
Pažymėjimas planc			
Pavadinimas			
Statybos metai			
Rekonstrukcijos metai			
Baigtumas %			
Aukštų skaičius			
Tūris m³			
Panatai			
Sienos			
Perdangos			
Stogo konstrukcija			
Stogo danga			
Išorės apdaila			
Pertvaros			
Grindys			
Langai			
Durys			
Sildymas			
Vandentiekis			
Kanalizacija			
Dujos			
Elektra			

Užpildė Matininkas Juknavičienė Irena

Tikrinu [Signature]

(pareigos, parakas, v., pavardė, data)  
 V. V. KADASTRO [Signature] 2009 01 11  
 (pareigos, parakas, v., pavardė, data)  
 Nijolė Ciupienė

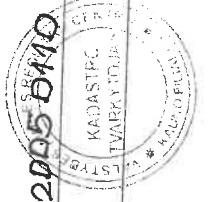





1	2	3	4	5	6	7	8	9	10	11	12	13	14	15
---	---	---	---	---	---	---	---	---	----	----	----	----	----	----

2 B forma

Bylos Nr. 1D886

PAGALBINIO PASTATO, JO DALIŲ IR PRIESTATŲ ĮKAINOJIMAS (PERKAINOJIMAS)

Vertės nustatymo data	Įkainojimas (I)	Perkainojimas (P)	Pažymėjimas plane	Pavadinimas	Kokybės balas	Plotas m²	Tūris m³	Kainymas ir lentelė	Bendras statybos kainų indeksas	Vieneto kaina po patalpos ir indeksavimo Lt	Atkurimo kaštai (statybinių vertė) Lt	Nusidėvėjimas %	Atkuriamoji vertė Lt	Vietovės patalpos koeficientas	Vidutinė rinkos vertė Lt
1	2	3	4	5	6	7	8	9	10	11	12	13	14	15	
20050110	P	23/p	Ukio pastatas	141,36	396	1261,6	156	61776	70	18533	0,40	7413			
			Mš to skaičius 1D kt. - 0,03 dalis				1853	70	556	0,40	222				



Bylos Nr. 12886

PAGRINDINIO PASTATO 1A2/P VIDAUS PLOTŲ EKSPLIKACIJA  
pažymėjimas plane

Data	Aukšto Nr.	Patalpos pažymėjimas plane		Patalpų pavadinimas	Bendras plotas m <sup>2</sup>	Gyvenamosios paskirties patalpų						Negyvenamosios paskirties patalpų	
		1 simbolis	2 simbolis			Naudingas plotas m <sup>2</sup>	Gyvenamas plotas m <sup>2</sup>	Iš to skaičiaus	Pagalbinis naudingas plotas m <sup>2</sup>	Pagalbinis nenaudingas plotas m <sup>2</sup>	Rusių (pusių) garažų plotas m <sup>2</sup>	Pagrindinis plotas m <sup>2</sup>	Pagalbinis plotas m <sup>2</sup>
1	2	3	4	5	6	7	8	9	10	11	12	13	14
2002.01.14	1	X	/	HAMBARYS	16,58	16,58	16,58						
			2	HAMBARYS	10,08	10,08	10,08						
			3	VIRTUVĖ	7,32	7,32			7,32				
			4	WC	1,97	1,97			1,97				
			5	KORIDORILIS	1,53	1,53			1,53				
			6	KORIDORILIS	4,21	4,21			4,21				
				VIŠD X BUTE	41,69	41,69	26,66		15,03				
				BENDRO NAUDOJIMO PATALPA	1,92				1,92				
				BUTALPA									

