



REGISTRŲ CENTRAS

VALSTYBĖS ĮMONĖS REGISTRŲ CENTRO
KAUNO FILIALAS

NEKILNOJAMOJO TURTO

.....
KADASTRO IR REGISTRO
DOKUMENTŲ BYLA

NR. _____ / _____ - _____

TOMAS _____

ŽEMĖS SKLYPO UNIKALUS NUMERIS _____

REGISTRO NUMERIS 20/160675

INVENTORINIS NUMERIS 15167

ADRESAS KAUNAS

VYTAUTO PR. 67

PANAIKINTO NEKILNOJAMOJO DAIKTO
KADASTRO IR REGISTRO DOKUMENTŲ BYLOS
NR.

Pradėta 1948.02.15.
Baigta
Data
Saugoti nuolat



VALSTYBĖS ĮMONĖS REGISTRŲ CENTRO
KAUNO FILIALAS

NEKILNOJAMOJO TURTO OBJEKTO
KADASTRINIŲ MATAVIMŲ BYLA

1 TOMAS

Nekilnojamojo turto objektas: **Statiniai**

Žemės sklypo kadastrinis Nr.:

Bylos Nr.: **15167**

Registro Nr.: **20/160675**

Adresas: **Kaunas, Vytauto pr. 67**

Lapų skaičius: **8**

SUDERINTA

Kadastro specialistė

(pareigos)

(parašas)

(vardas pavardė)

(data)

A. Usvašinskiene

2015 08 12



BYLOS VIDAUS APYRAŠAS

L.Nr.	Dokumento pavadinimas, Nr., data	Dokumento Nr.	Dokumento data	Bylos lapų numeriai	Pastabos
1	2	3	4	5	6
1	Titulinis			1	
2	Statinių išdėstymo planas			2	
3	Aukštų planai			3-4	
4	1A, 2A formos			5-6	
5	Eksplikacija			7-8	

Vidaus apyrašo _____ **AŠTUONI** _____ lapų
(skaitmenimis ir žodžiais)

(pareigų pavadinimas)

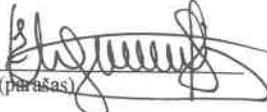
(parašas)

Matininkė
Evelina Ugenskienė
(vardas ir pavardė)

2009 08 05
(data)

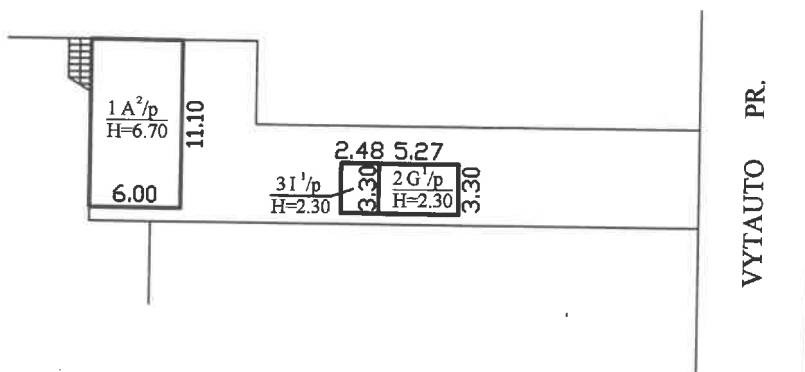

Tikslintas gyvenamas namas 1A2p



		Valstybės įmonės Registrų centro Kauno filialas	
REGISTRŲ CENTRAS		Licencijos Nr. G-734-(623), išduota 2008-08-27	
Pareigos	V., pavardė	Parašas	Data
Matininkė	E. Ugenskienė		2009-08-05
2M-M-324			
Statinių išdėstymo planas		1:500	
Kauno m. sav. Kauno m. Vytauto pr. 67			
Sudarytas pagal 2009-08-05 kadastrinių matavimų duomenis		Pastato pažymėjimas plane	

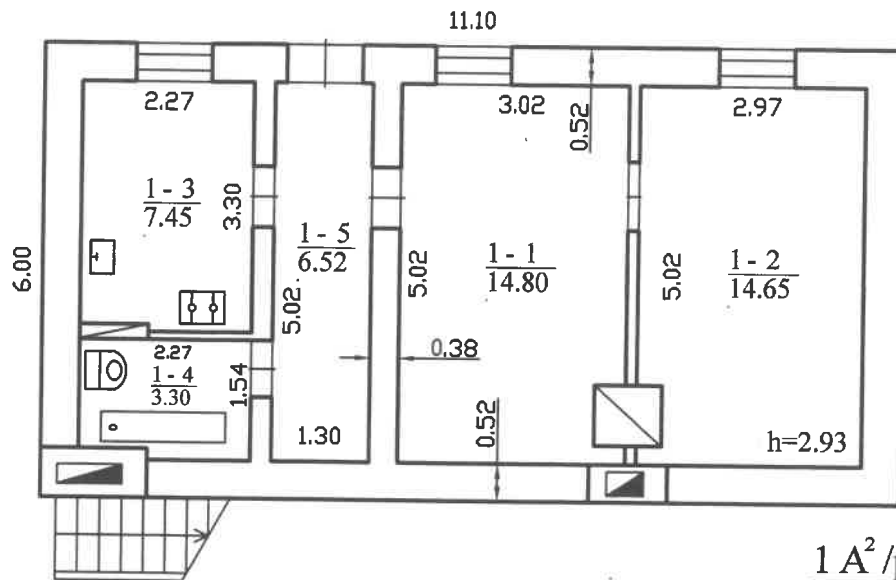

$1 \text{ A}^2 / \text{p}$
 $H_i = 6.70$



		Valstybės įmonės Registrų centro Kauno filialas	
REGISTRŲ CENTRAS		Licencijos Nr. G-734-(623), išduota 2008-08-27	
Pareigos	V., pavardė	Parašas	Data
Matininkė	Ekogenskienė		2009-08-05
2M-M-324	4-os grupės vedė		
	Daiva Bileckienė		
Pirmo aukšto planas		1:100	
Kauno m. sav. Kauno m. Vytauto pr. 67			
Sudarytas pagal 2009-08-05 kadastrinių matavimų duomenis		Pastato pažymėjimas plane 1A2p	

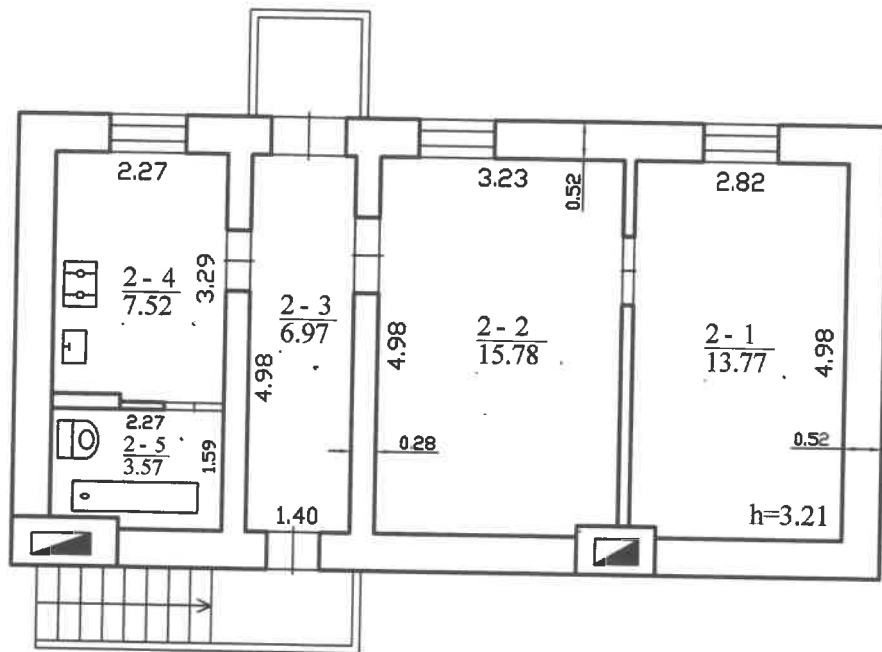

		Valstybės įmonės Registrų centro Kauno filialas	
REGISTRŲ CENTRAS		Licencijos Nr. G-734-(623), išduota 2008-08-27	
Pareigos	V., pavardė	Parašas	Data
Matininkė	E. Egenškievius		2009-08-05
2M-M-324	Tipas veidėja		
Antro aukšto planas		1:100	
Kauno m. sav. Kauno m. Vytauto pr. 67			
Sudarytas pagal 2009-08-05 kadastrinių matavimų duomenis		Pastato pažymėjimas plane 1A2p	

Pagrindinio pastato, jo dalių ir priestatų kadastro duomenys

Adresas Kauno m. sav. Kauno m. Vytauto pr. 67

Kadastrinis Nr. 1993-2050-1015

Kadastro duomenys	Pagrindinis pastatas	Rūsysis (pusrūsysis)	Pastogės patalpos
Įrašymo data užfiksuoti	2009-08-05	X	X
Įrašymo būdas	1A2p		
Įrašymo tikslas	Gyvenamoji (1 buto past.)	X	X
Įrašymo pavadinimas	Gyvenamasis namas	X	X
Įrašymo pradžios metai:			
Įrašymo pabaigos metai:	1932		
Rekonstravimo pradžios metai:			
Rekonstravimo pabaigos metai:			
Įrašymo procentas: %	100		
Įrašymo skaičius:	2		
Įrašymo tūris: kub.m	446		
Įrašymo plotas: kv.m	94,33		
Įrašymo medžiagos:	Betonas		
Įrašymo medžiagos:	Plytos		
Įrašymo danga:	Medis		
Įrašymo konstrukcija:	Šlaitinis		
Įrašymo danga:	Metalas		
Įrašymo apdaila:	Tinkas, dažai		
Įrašymo tvoros:	Plytos		
Įrašymo grindys:	Lentos		
Įrašymo langai:	Plastikiniai		
Įrašymo durys:	Medinės		
Įrašymo sienų apdaila:	Tapetai		
Įrašymo šildymas:	Vietinis centrinis šildymas		
Įrašymo vandentiekis:	Miesto vandentiekis		
Įrašymo nuotekų šalinimas:	Miesto kanalizacija		
Įrašymo medžiagos:	Gamtinės		
Įrašymo šilumos vanduo:	Yra		
Įrašymo šiluma:	Yra		
Įrašymo šiluminė izoliacija:	Dujinė		
Įrašymo kambarys:	Yra		
Įrašymo vėdinimas ir kondicionavimas:	Vėdinimas		

Viso pastato

Įrašymo plotas: kv.m	94,33	Įrašymo procentas: %	100
Įrašymo tūris: kub.m	446	Koordinatė X:	6084224
Įrašymo statytas plotas: kv.m	67	Koordinatė Y:	495141
Įrašymo tūris bruto: kv.m	134		

Pildė Matininkė Evelina Ugenskienė



A.V.

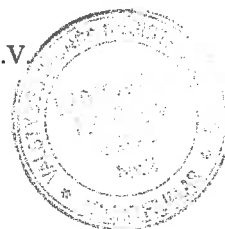

Pagrindinio pastato, jo dalių ir priestatų įkainojimas (perkainojimas)

Adresas Kauno m. sav. Kauno m. Vytauto pr. 67
Unikalus Nr. 1993-2050-1015

1	2	3	4	5	6	7	8	9	10	11	12	13	14
Vertės nustatymo data	Į(P)	Zymėjimas	Pavadinimas	Kasmetinis vertės mažinimo koeficientas	Matavimo vienetas	Kiekis	Kainynas ir lentelė	Vieneto statybos vertė po indeksavimo, Lt	Atkūrimo kaštai (statybinė vertė), Lt	Nusidėvėjimas %	Atkuriamoji vertė, Lt	Vietovės patalpos koeficientas	Vidutinė rinkos vertė, Lt
2009-08-05		1A2p	Gyvenamasis namas	0.8	kub.m	446	Modelis: 3208 NTK 2009-1.1.5	880	392000	62	149000		237000
	P	1A2p	Gyvenamasis namas	0.8	kub.m	446		880		62			

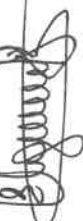
Parengė Matininkė Evelina Ugenskienė 

A.V.

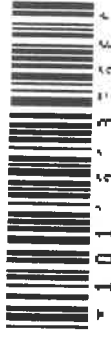

Pagrindinio pastato vidaus plotų eksploikacija

3 FORMA

Adresas Kauno m. sav. Kauno m. Vytauto pr. 67

Unikalus Nr. 1993-2050-1015

Pavadinimas Gyvenamasis namas

Žymėjimas 1A2p

Paskirtis Gyvenamoji (1 buto past.)

Matavimų data 2009-08-05

Aukšto Nr.	Patalpos pažymėjimas plane		Patalpų pavadinimas	Gyvenamosios paskirties patalpų										Negyvenamosios paskirties patalpų	
	1 simbolis	2 simbolis		Bendras plotas m ²	Naudingasis plotas m ²	Iš to skaičiaus			Pagalbiniams naudojimams plotas m ²	Rūšių (pusrūšių) plotas m ²	Garazų plotas m ²	Pagrindinis plotas m ²	Pagalbiniams plotas m ²		
1	2	3	4	5	6	7	8	9	10	11	12	13	14		
1	1	1	Kambarys	14,80	14,80	14,80									
1	1	2	Kambarys	14,65	14,65	14,65									
1	1	3	Virtuvė	7,45	7,45			7,45							
1	1	4	Vonia-tualetas	3,30	3,30			3,30							
1	1	5	Koridorius	6,52	6,52			6,52							
Iš viso pirmame aukšte (5 patalpos)				46,72	46,72	29,45		17,27							
2	2	1	Kambarys	13,77	13,77	13,77									
2	2	2	Kambarys	15,78	15,78	15,78									
2	2	3	Koridorius	6,97	6,97			6,97							
2	2	4	Virtuvė	7,52	7,52			7,52							
2	2	5	Vonia-tualetas	3,57	3,57			3,57							
Iš viso antrame aukšte (5 patalpos)				47,61	47,61	29,55		18,06							

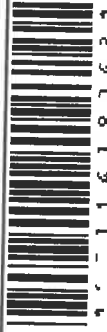

Iš viso (10 patalpos)

	94,33	94,33	94,33	59,00	35,33					
--	-------	-------	-------	-------	-------	--	--	--	--	--

Parengė Matininkė Evelina Ugenskienė

A.V.



