



REGISTRŲ CENTRAS

VALSTYBĖS ĮMONĖS REGISTRŲ CENTRO
KAUNO FILIALAS

Patalpa

NEKILNOJAMOJO TURTO

KADASTRO IR REGISTRO DOKUMENTŲ BYLA

NR. _____ / _____ - _____

TOMAS _____

ŽEMĖS SKLYPO UNIKALUS NUMERIS _____

REGISTRO NUMERIS 44/1324429

INVENTORINIS NUMERIS 19/18435

ADRESAS KAUNAS

V. KRĖVĖS PR. 81 - 503

PANAIKINTO NEKILNOJAMOJO DAIKTO
KADASTRO IR REGISTRO DOKUMENTŲ BYLOS
NR.

Pradėta

Baigta

Data

Saugoti nuolat

Valstybės įmonės Registrų centro Kauno filialas

**NEKILNOJAMOJO DAIKTO
KADASTRINIŲ MATAVIMŲ BYLA**

Tomas: 1

Nekilnojamojo turto objektas: Patalpa (butas)

Bylos Nr.: 19/18435

Registro Nr.: 44/1324429 (Patalpos/butai)

Adresas: Kauno m. sav. Kauno m. V. Krėvės pr. 81-503

Lapų skaičius:



SUDERINTA

Valstybės įmonės Registrų centro Kauno filialas

Elektroniniu parašu pasirašė: Rita Vosylienė

Pareigos: Vyresnioji kadastro specialistė

Laiko žyma: 2011-09-28 09:32:23

Bylos Nr. 19/18435
Tomo Nr. 1
Registro 44/1324429

BYLOS TOMO VIDAUS APYRAŠAS



Eil. Nr.	Dokumento pavadinimas	Dokumento		Lapų skaič.	Bylos lapų numeriai	Pastabos
		Nr.	Data			
1	Statinio planas "PENKTAS AUKŠTAS"	1	2011-06-01	1	1	
2	Patalpos (buto) kadastro duomenys 1D FORMA	1	2011-06-01	1	2	
3	Patalpos (buto) įkainojimas (perkainojimas) 2D FORMA	1	2011-06-01	1	3	
4	Patalpos (buto) vidaus plotų eksplikacija 3 FORMA	1	2011-06-01	2	4-5	

Vidaus apyrašo lapų 5

Matininkė Ramunė Karpavičienė

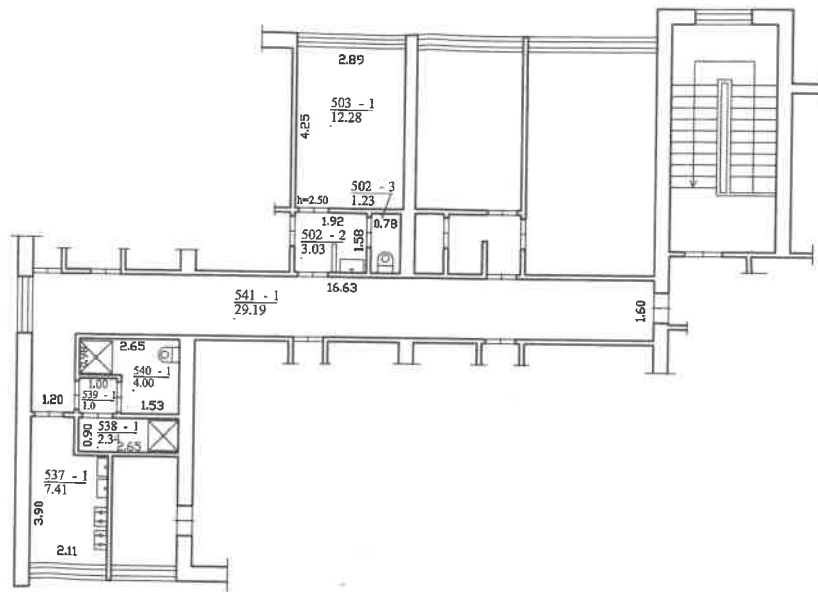



 Valstybės įrašų Registrų centras Kauno filialas Licencijos Nr. G-734-(623), išduota 2008-08-27			
Parengėjas	V. Švedas	Projektas	Data
Matavinklė	R. J. J. J.	2011-09-14	
2M-M-205	Thomas Norkevičius		
Penkto aukšto planas		1:100	 A.V. KALNAYTIS GROUP 2013
Kauno m. sav. Kauno m. V. Krevės pr. 81-503			
Sudarytas pagal 2011-06-01 kadastrinį matavimų duomenis	Pastato pažymėjimas	Planas 1A5	

Patalpos (buto) kadastro duomenys

Adresas Kauno m. sav. Kauno m. V. Krėvės pr. 81-503

Unikalus Nr. 4400-1978-3683:8912

Pavadinimas Patalpa

Pažymėjimas plane 503

Paskirtis Gyvenamoji(gyvenamųjų patalpų)

Kad. duomenų nustatymo 2011-06-01

Aprašymas patalpa 503-1/12,28 kv.m ir su b.n.pat. 502-2 (1/2 nuo 3,03 kv.m.), 502-3 (1/2 nuo 1,23 kv.m.), 537-1 (1/7 nuo 7,41 kv.m.), 538-1 (1/7 nuo 2,34 kv.m.), 539-1 (1/7 nuo 1,00 kv.m.), 540-1 (1/7 nuo 4,00 kv.m.), 541-1 (1/7 nuo 29,19 kv.m.).

Patalpos (buto) kadastro duomenys

Aukštas:	5
Kambarių skaičius:	1
Bendras plotas: kv. m	12,28
Gyvenamasis plotas: kv.	12,28
Rūsysis:	Nėra
Baigtumo procentas: %	100
Karštas vanduo:	Yra

Šildymas:	Centrinis šildym.iš centr.
Vandentiekis:	Komunalinis vandentiekis
Nuotekų šalinimas:	Komunalinis nuotekų
Dujos:	Gamtinės
Viryklė:	Dujinė
Vonios kambarys:	Yra

Pastato, kuriame yra butas (patalpa), duomenys

Pažymėjimas plane 1A5p

Pavadinimas Gyvenamasis namas

Unikalus Nr. 1997-2010-0018

Paskirtis Gyvenamoji(3 ir daugiau butų)

Statybos pradžios metai:	1972
Statybos pabaigos metai:	1972
Baigtumo procentas: %	100
Koordinatė X:	6087572
Koordinatė Y:	498740

Rekonstravimo pradžios	
Rekonstravimo pabaigos	
Aukštų skaičius:	5
Tūris: kub. m	18695
Bendras plotas: kv. m	4969,47

Parengė Matininkė Ramunė Karpavičienė

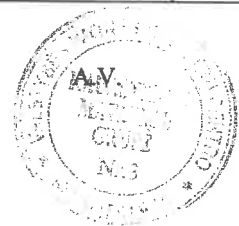

Patalpos (buto) įkainojimas (perkainojimas)

Adresas Kauno m. sav. Kauno m. V. Krėvės pr. 81-503
Unikalus Nr. 4400-1978-3683:8912

Vertės nustatymo data	(P)	Zymėjimas	Pavadinimas	Kasmetinis vertės mažinimo koeficientas	Matavimo vienetas	Kiekis	Kainynas ir lentelė	Vieneto stalybos vertė po indeksavimo, Lt	Atkurimo kaštai (statybinė vertė), Lt	Nusidėvėjimas %	Atkuriamoji vertė, Lt	Vietovės patalpos koeficientas	Vidutinė rinkos vertė, Lt
2011-06-01	I	503	Patalpa	0.8	kv. m	12,28	Modelis: 6749	1817	22300	31	15400	13	14
													14900

Parengė Matininkė Ramunė Karpavičienė



Patalpos (buto) vidaus plotų eksplikacija

Adresas Kauno m. sav. Kauno m. V. Krėvės pr. 81-503

Unikalus Nr. 4400-1978-3683:8912

Pavadinimas Patalpa

Žymėjimas 503

Paskirtis Gyvenamoji(gyvenamųjų patalpų)

Matavimų data 2011-06-01

Aukšto Nr.	Patalpos pažymėjimas plane		Patalpų pavadinimas	Gyvenamosios paskirties patalpų										Negyvenamosios paskirties patalpų	
	1 simbolis	2 simbolis		Bendras plotas m ²	Naudingas plotas m ²	Gyvenamas plotas m ²	Iš to skaičiaus	Verslo plotas m ²	Pagalbiniis naudingas plotas m ²	Pagalbiniis nenaudingas plotas m ²	Rūsių (pusrūsių) plotas m ²	Garazų plotas m ²	Pagalbiniis plotas m ²	Pagalbiniis plotas m ²	Pagalbiniis plotas m ²
1	2	3	4	5	6	7	8	9	10	11	12	13	14		
5	503	1	Kambarys	12,28	12,28	12,28									
Iš viso patalpų (1 patalpos)				12,28	12,28	12,28									
5	538	1	Dušas 1\7 iš 2,34 kv.m	0,33	0,33			0,33							
5	539	1	Koridorius 1\7 iš 1 kv.m	0,14	0,14			0,14							
5	537	1	Virtuvė 1\7 iš 7,41 kv.m	1,06	1,06			1,06							
5	541	1	Koridorius 1\7 iš 29,19 kv.m	4,17	4,17			4,17							
5	540	1	Dušas 1\7 iš 4 kv.m	0,57	0,57			0,57							
5	502	2	Koridorius 1\2 iš 3,03 kv.m	1,52	1,52			1,52							
5	502	3	Tualetas 1\2 iš 1,23 kv.m	0,62	0,62			0,62							
Iš viso bendro naudojimo patalpų (7 patalpos)				8,41	8,41			8,41							



* 1 0 2 4 4 7 5 1 2 *



Parengė Matiminkė Ramunė Karpavičienė



