

4482323
b-21



REGISTRŲ CENTRAS
VALSTYBĖS ĮMONĖS REGISTRŲ CENTRO
KAUNO FILIALAS

NEKILNOJAMOJO TURTO
.....
KADASTRO IR REGISTRO
DOKUMENTŲ BYLA

NR. _____ / _____ - _____

TOMAS _____

ŽEMĖS SKLYPO UNIKALUS NUMERIS _____

REGISTRO NUMERIS 20/220030

INVENTORINIS NUMERIS _____

ADRESAS KAUNAS

V. PUTVINSKIO G. 66-1

PANAIKINTO NEKILNOJAMOJO DAIKTO
KADASTRO IR REGISTRO DOKUMENTŲ BYLOS
NR.

Pradėta 1952 04 25
Baigta
Data
Saugoti nuolat

KADASTRO DALIS

BYLOS VIDAUS APYRAŠAS

Eil. Nr.	Dokumento pavadinimas (antraštė)	Dokumento data	Dokumento Nr.	Bylos lapų numeriai	Atsakingo parašas / p...
1	2	3	4	5	6

Vidaus apyrašo _____ (skaitmenimis ir žodžiais) _____ lapų

(pareigų pavadinimas)

(parašas)

(vardas ir pavardė)

(data)

Valstybės įmonės Registrų centro Kauno filialas

**NEKILNOJAMOJO DAIKTO
KADASTRINIŲ MATAVIMŲ BYLA**

Tomas: 1

Nekilnojamojo turto objektas: **Patalpa (butas)**

Bylos Nr.:

Registro Nr.: **20/220030 (Patalpos/butai)**

Adresas: **Kauno m. sav. Kauno m. V. Putvinskio g. 66-1**

Lapų skaičius: 5



SUDERINTA

Valstybės įmonės Registrų centro Kauno filialas

Elektroniniu parašu pasirašė: Rita Vosyliienė

Pareigos: Vyresnioji kadastro specialistė

Laiko žyma: 2012-11-13 10:31:32

Bylos Nr.

Tomo Nr. 1

Registro 20/220030

BYLOS TOMO VIDAUS APYRAŠAS

Eil. Nr.	Dokumento pavadinimas	Dokumento		Lapų skaič.	Bylos lapų numeriai	Pastabos
		Nr.	Data			
1	Statinio planas "PIRMAS AUKŠTAS"		2012-10-30	1	1	
2	Patalpos (buto) kadastro duomenys 1D FORMA		2012-10-30	1	2	
3	Patalpos (buto) įkainojimas (perkainojimas) 2D FORMA		2012-10-30	1	3	
4	Patalpos (buto) vidaus plotų eksplikacija 3 FORMA		2012-10-30	1	4	

Vidaus apyrašo lapų

4

Matininkė asistentė Inga Bakaitienė





1033896486

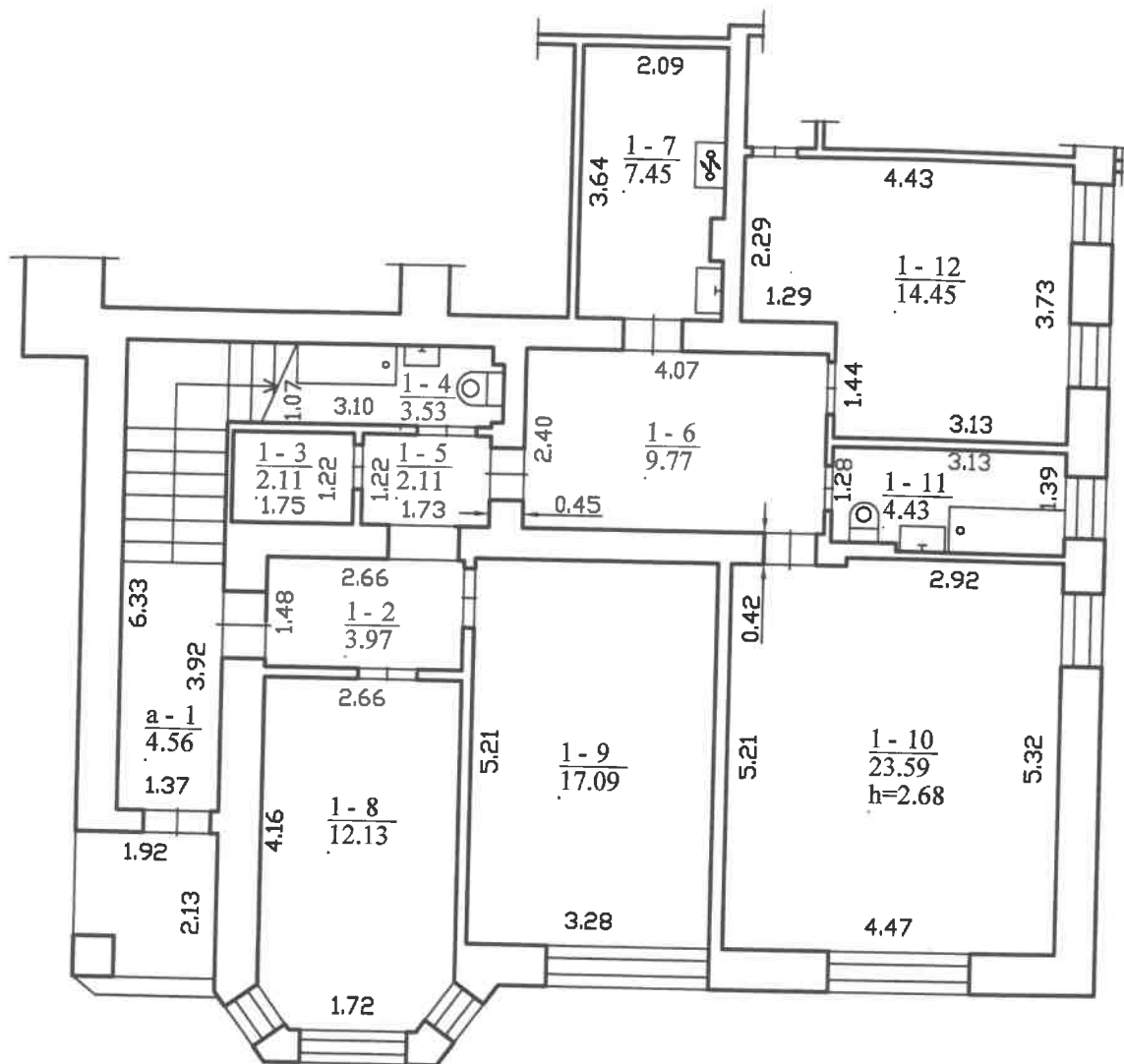

Valstybės įmonės Registrų centro Kauno filialas			
Licencijos Nr. G-734-(623), išduota 2008-08-27			
Pareigos	V., pavardė	Parašas	Data
Matininkė	I.Bakaitienė		2012-10-30
2M-M-1823			
Pirmo aukšto planas		1:100	
Kauno m. sav. Kauno m. V. Putvinskio g. 66-1			
Sudarytas pagal 2012-10-30 kadastrinių matavimų duomenis		Pastato pažymėjimas plane 1A3p	



Patalpos (buto) kadastro duomenys

Adresas Kauno m. sav. Kauno m. V. Putvinskio g. 66-1

Pavadinimas Butas

Aprašymas

Unikalus Nr. 1993-6028-4012:0007

Pažymėjimas plane 1

Paskirtis Gyvenamoji (butų)

Kad. duomenų nustatymo 2012-10-30

Patalpos (buto) kadastro duomenys

Aukštas:	1
Kambarių skaičius:	4
Bendras plotas: kv. m	100,63
Gyvenamasis plotas: kv.	67,26
Rūsysis:	Nėra
Baigtumo procentas: %	100
Karštas vanduo:	Yra

Šildymas:	Vietinis centrinis
Vandentiekis:	Komunalinis
Nuotekų šalinimas:	Komunalinis nuotekų
Dujos:	Nėra
Viryklė:	Elektrinė
Vonios kambarys:	Yra

Pastato, kuriame yra butas (patalpa), duomenys

Pažymėjimas plane 1A3p

Unikalus Nr. 1993-6028-4012

Paskirtis Gyvenamoji(3 ir daugiau butų)

Pavadinimas Gyvenamasis namas

Statybos pradžios metai:	1936
Statybos pabaigos metai:	1936
Rekonstravimo pradžios	
Rekonstravimo pabaigos	
Kap. remonto pradžios	
Kap. remonto pabaigos	

Bendras plotas: kv. m	501,94
Aukštų skaičius:	3
Baigtumo procentas: %	100
Tūris: kub. m	2359
Koordinatė X:	6085010
Koordinatė Y:	494272

Parėngė Matininkė asistentė Inga Bakaitienė



A.V.



Lapas 1 iš 1

Patalpos (buto) įkainojimas (perkainojimas)

Adresas Kauno m. sav. Kauno m. V. Putvinskio g. 66-1
Unikalus Nr. 1993-6028-4012-0007

Vertės nustatymo data	I(P)	Zymėjimas	Pavadinimas	Kasmetinis vertės mažinimo koeficientas	Matavimo vienetas	Kiekis	Kainynas ir lentelė	Vieneto statybos vertė po indeksavimo, Lt	Atkurimo kaštai (statybinė vertė), Lt	Nusidėvėjimas %	Atkuriamoji vertė, Lt	Vietovės patalpos koeficientas	Vidutinė rinkos vertė, Lt
2012-10-30	P	1	Butas	0.8	kv. m	100,63	Modelis: 8192	2570	259000	61	101000	13	14
													199000

Parengė Matininkė asistentė Inga Bakaitienė



4 2 1 3 5 6 3 1 2 9 1

Patalpos (buto) vidaus plotų eksplikacija

3 FORMA

Adresas Kauno m. sav. Kauno m. V. Putvinskio g. 66-1

Pavadinimas Butas

Unikalus Nr. 1993-6028-4012:0007
 Žymėjimas 1
 Paskirtis Gyvenamoji (butų)
 Matavimų data 2012-10-30

Aukšto Nr.	Patalpos pažymėjimas plane		Patalpų pavadinimas	Gyvenamosios paskirties patalpų										Negyvenamosios paskirties patalpų	
	1 simbolis	2 simbolis		Bendras plotas m ²	Naudingas plotas m ²	Iš to skaičiaus			Pagalbinis nenaudingas plotas m ²				Rūšių (pusrūšių) plotas m ²	Garazų plotas m ²	Pagrindinis plotas m ²
1	2	3	4	5	6	7	8	9	10	11	12	13	14		
1	1	2	Koridorius	3,97	3,97			3,97							
1	1	3	Sandėliukas	2,11	2,11			2,11							
1	1	4	Vonia-tualetas	3,53	3,53			3,53							
1	1	5	Koridorius	2,11	2,11			2,11							
1	1	6	Koridorius	9,77	9,77			9,77							
1	1	7	Virtuvė	7,45	7,45			7,45							
1	1	8	Kambarys	12,13	12,13	12,13									
1	1	9	Kambarys	17,09	17,09	17,09									
1	1	10	Kambarys	23,59	23,59	23,59									
1	1	11	Vonia-tualetas	4,43	4,43			4,43							
1	1	12	Kambarys	14,45	14,45	14,45									



1	2	3	4	5	6	7	8	9	10	11	12	13	14
Iš viso patalpų (11 patalpos)				100,63	100,63	67,26		33,37					

Parengė Matininkė asistentė Inga Bakaitienė *B. Inga*

A.V.



