



VALSTYBĖS ĮMONĖS REGISTRŲ CENTRO
KAUNO FILIALAS

NEKILNOJAMOJO TURTO

.....

KADASTRO IR REGISTRO DOKUMENTŲ BYLA

NR. _____ / _____ - _____

TOMAS _____

ŽEMĖS SKLYPO UNIKALUS KODAS _____

REGISTRO NUMERIS 20/259481

INVENTORINIS NUMERIS 20064

ADRESAS KAUNAS, SVAYDONIŲ, AL. 1

BUTAS NR. 10

Pradėta 1951 01 25

Baigta

Lapų skaičius

Saugoti nuolat

PANAIKINTO NEKILNOJAMOJO DAIKTO
KADASTRO IR REGISTRO DOKUMENTŲ BYLOS
NR.



VALSTYBĖS ĮMONĖS REGISTRŲ CENTRO
KAUNO FILIALAS

NEKILNOJAMOJO TURTO OBJEKTO
KADASTRINIŲ MATAVIMŲ BYLA

1 TOMAS

Nekilnojamojo turto objektas: **PATALPA**

Žemės sklypo kadastrinis Nr.:

Bylos Nr.: **20064**

Registro Nr.: **20/259781**

Adresas: **KAUNAS, SVAJONIŲ AL. 1
BUTAS NR. 10**

Lapų skaičius: 9

SUDERINTA

eksperte
(parcigos)

M. Matdomeu
(parašas)

2008 09 19



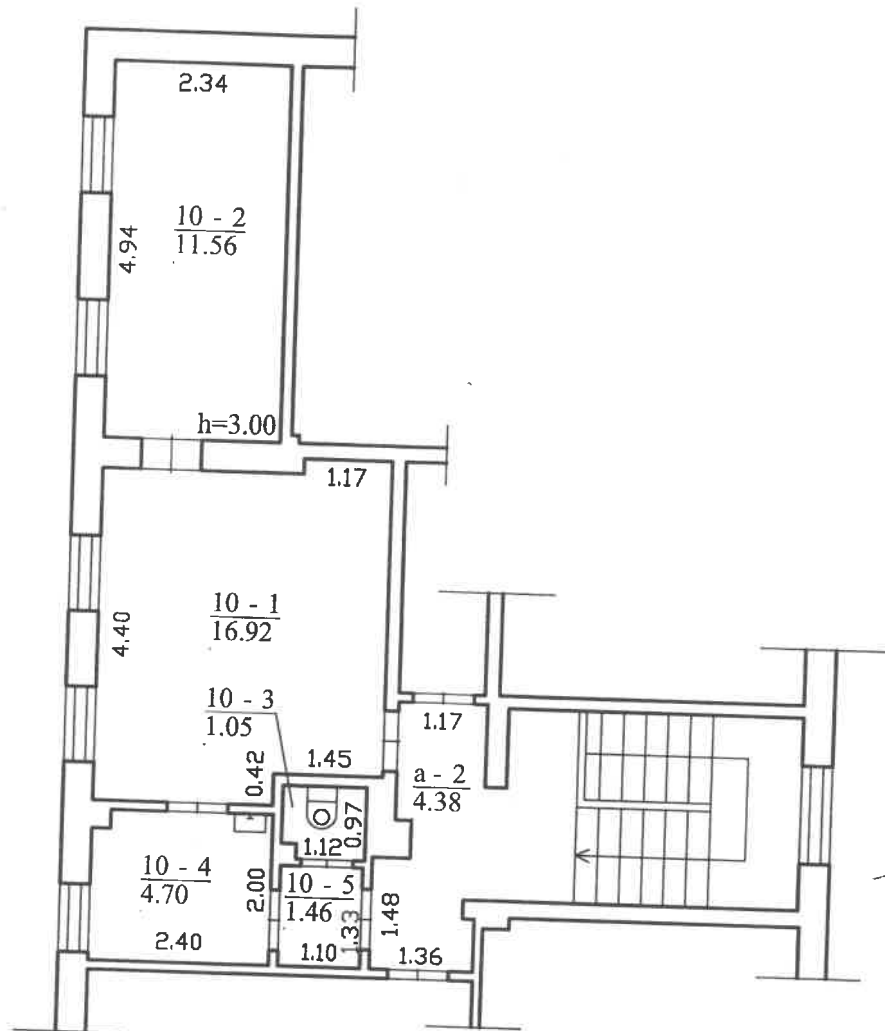

 Valstybės įmonės Registrų centro Kauno filialas Licencijos Nr. G-734-(623), išduota 2008-08-27			
Pareigos	V., pavardė	Parašas	Data
Matininkė asistentė	J. Žaltauskienė	<i>J. Žaltauskienė</i>	2008-09-19
	Kadastro skyriaus		
	4-os grupės vedėja	<i>D. Maleckienė</i>	
Antro aukšto planas		1/100	
Kauno m. sav. Kauno m. Svajonių al. 1			
Sudarytas pagal 2008-09-19 kadastrinių matavimų duomenis		Pastato pažymėjimas plane 1A7n	



Patalpos (buto) kadastro duomenys

Adresas Kauno m. sav. Kauno m. Svajonių al. 1-10

Pavadinimas Butas

Aprašymas su bendro naudojimo patalpa,
pažymėta a-2(1/4 nuo 4,38 kv.m)

Unikalus Nr. 1993-0061-8011:0009

Pažymėjimas plane 10

Paskirtis Gyvenamoji (butų)

Kad. duomenų nustatymo 2008-09-19

Patalpos (buto) kadastro duomenys

Aukštas:	2
Kambarių skaičius:	2
Bendras plotas: kv.m	35,69
Gyvenamasis plotas: kv.	28,48
Rūšys:	Nėra
Baigtumo procentas: %	100
Karštas vanduo:	Nėra

Šildymas:	Vietinis centrinis
Vandentiekis:	Miesto vandentiekis
Nuotekų šalinimas:	Miesto kanalizacija
Dujos:	Nėra
Viryklė:	Nėra
Vonios kambarys:	Nėra

Pastato, kuriame yra butas (patalpa), duomenys

Pažymėjimas plane 1A2p

Unikalus Nr. 1993-0061-8011

Pavadinimas Gyvenamasis namas

Paskirtis Gyvenamoji(3 ir daugiau butų)

Statybos pradžios metai:	
Statybos pabaigos metai:	1930
Baigtumo procentas: %	100
Koordinatė X:	6081911
Koordinatė Y:	495002

Rekonstravimo pradžios	
Rekonstravimo pabaigos	1970
Aukštų skaičius:	2
Tūris: kub.m	2239
Bendras plotas: kv.m	478,2

Parengė

Jolanta Žaltauskienė *Jolanta*

(pareigos, parašas, vardas, pavardė)

Tikrino

(pareigos, parašas, vardas, pavardė)

A.V.



* 1 0 0 7 0 5 0 9 3 3 *

PAGALBINIO PASTATO, JO DALIŲ IR PRIESTATŲ KADASTRO DUOMENYS

Adresas

Gatvė, Nr.	J U A J O N I U, A J.
Kaimas (miestelis)	1
Miestas	K A U N A J
Savivaldybė	K A U N O R.

Kadastro duomenys	Kodas	Pagalbinis pastatas
Duomenys užfiksuoti	X	20011004
Pažymėjimas plane	X	201/P
Pavadinimas	X	UKIO PASTATAI
Statybos metai	X	1970
Rekonstrukcijos metai	X	-
Baigtumas %	X	100
Aukštų skaičius	X	2
Tūris m³	X	323
Pamatai		BETONO JUOJŲ.
Sienos		PJVTU, MŪLO
Perdangos		G/B
Stogo konstrukcija		VIGNJAJITIJ
Stogo dangė		AJABJITJEN. JAJITAJ
Išorės apdaila		KJTIMKJUTAJ
Pertvaros		PJVTU, MŪLO
Grindys		BETONO
Langai		MJBJ
Durys		MJDIRJAJ
Sildymas		MJBJ
Vandentiekis		MJBJ
Kanalizacija		MJBJ
Dujos		MJBJ
Elektra		VBJ

Viso pastato

Pažymėjimas plane	201/P						
Užstatytas plotas m²	62						
Tūris m³	323						
Baigtumas %	100						

Patalpos (buto) iekainojimas (perkainojimas)

2D FORMA

Kadastro duomenys				
Duomenys užfiksuoti				
Pažymėjimas plane				
Pavadinimas				
Statybos metai				
Rekonstrukcijos metai				
Baigtumas %				
Aukštų skaičius				
Tūris m³				
Pamatai				
Sienos				
Perdangos				
Stogo konstrukcija				
Stogo danga				
Išorės apdaila				
Pertvaros				
Grindys				
Langai				
Durys				
Sildymas				
Vandentiekis				
Kanalizacija				
Dujos				
Elektra				

Užpildė l. Juchel A. BANILIS AITIS 2001 10 24
 (pareigos, parašas, v. pavardė, data)

Tikrino [Signature] [Signature] 2001 10 24
 (pareigos, parašas, v. pavardė, data)



Kadastru duomenys
Duomenys užfiksuoti
Pažymėjimas: planas

2D FORMA

Patalpos (buto) įkainojimas (perkainojimas)

Adresas Kauno m. sav. Kauno m. Svajonių al. 1-10
Unikalus Nr. 1993-0061-8011:0009

Vertės nustatymo data	Į(P)	Zymėjimas	Pavadinimas	Kasmetinis vertės mazinimo koeficientas	Matavimo vienetas	Kiekis	Kainynas ir lentelė	Vieneto statybos vertė po indeksavimo, Lt	Akūrimo kaštai (statybinė vertė), Lt	Nusidėėjimas %	Atkuriamoji vertė, Lt	Vietovės pataisos koeficientas	Vidutinė rinkos vertė, Lt
2008-09-19	P	10	Butas	0.8	kv.m.	35,69	Modelis: 2416	3171	113000	62	43000	13	14
													103000

Matininkė

Parengė **Jolanta Žaltauskienė**

(pareigos, paradas, vardas, pavardė)

Tikrino

(pareigos, paradas, vardas, pavardė)

A.V.



19-Rgs-08

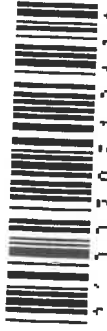

Lapas 1 iš 1

Patalpos (buto) vidaus plotų eksplikacija

3 FORMA

Adresas Kauno m. sav. Kauno m. Svajonių al. 1-10

Pavadinimas Butas

Unikalus Nr. 1993-0061-8011:0009
 Žymėjimas 10
 Paskirtis Gyvenamoji (butų)
 Matavimų data 2008-09-19

Aukšto Nr.	Patalpos pažymėjimas plane		Patalpų pavadinimas	Gyvenamosios paskirties patalpų										Negyvenamosios paskirties patalpų	
	1 simbolis	2 simbolis		Bendras plotas m ²	Naudingasis plotas m ²	Iš to skaičiaus			Pagalbinis naudojamas plotas m ²	Rūšių (pusrūšių) plotas m ²	Garažų plotas m ²	Pagrindinis plotas m ²	Pagalbinis plotas m ²		
1	2	3	4	5	6	7	8	9	10	11	12	13	14		
2	10	1	Kambarys	16,92	16,92	16,92									
2	10	2	Kambarys	11,56	11,56	11,56									
2	10	3	Tualetas	1,05	1,05			1,05							
2	10	4	Virtuvė	4,70	4,70			4,70							
2	10	5	Koridorius	1,46	1,46			1,46							
Iš viso patalpų (5 patalpos)				35,69	35,69	28,48		1,46							
2	a	2	Koridorius 1/4 iš 4,38 kv.m	1,10	1,10										
Iš viso bendro naudojimo patalpų (1 patalpos)				1,10	1,10										

Parengė **Jolanta Žaltauskienė** Tirkino
(pareiģos, parašas, v.pavardė, data)

