



ŽEMĖS IR KITO NEKILNOJAMOJO TURTO
KADASTRO IR REGISTRO VALSTYBĖS ĮMONĖ

KAHNO FILIALAS

MIESTO, RAJONO
GYVENTOJŲ APTARNAVIMO BIURAS

NEKILNOJAMOJO TURTO KADASTRO IR REGISTRO BYLA

Nr. 16332 / 17203

TOMAS _____

ŽEMĖS SKLYPO KADASTRO Nr.: / : _____

INVENTORINIS NUMERIS _____

ADRESAS: BARŠAUSKO 79-45, KAHNAS

Pradėta 2000 06 14

Baigta _____

Lapų skaičius _____

Saugoti nuolat

3 AUKŠTAS

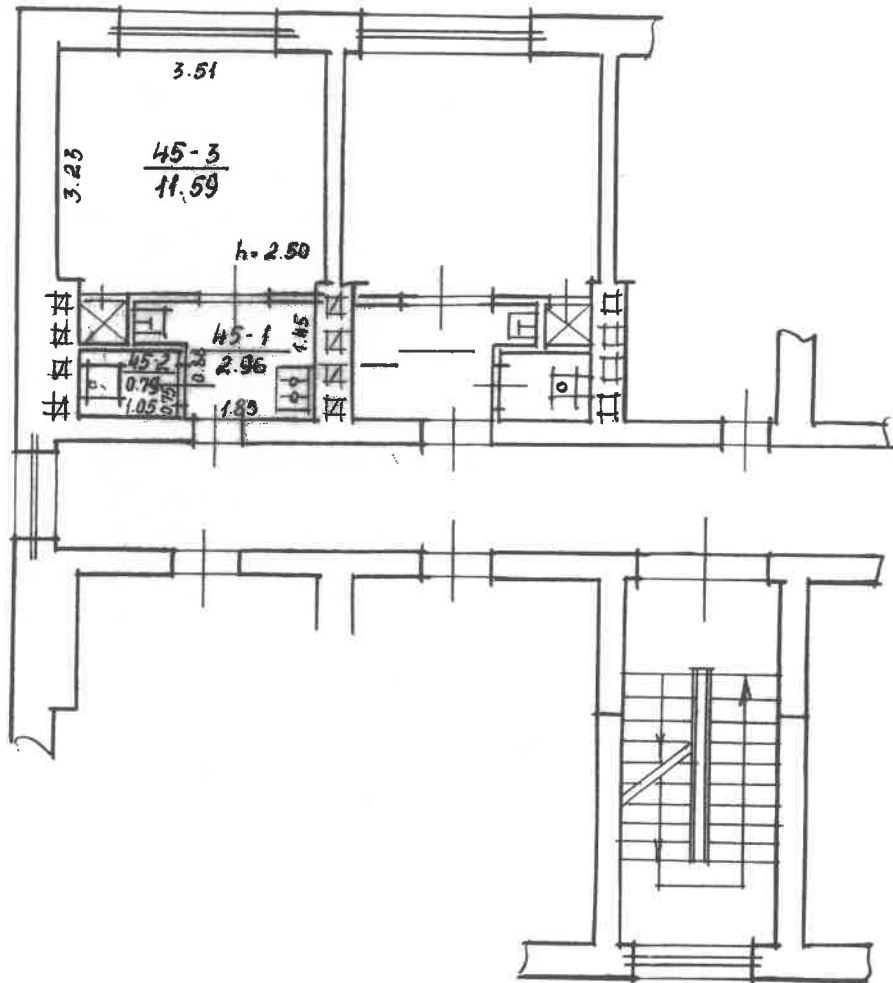

BARŠANSKO	79	45
		<i>jos</i>
945	1A ^b	Y. JASINSKIENE
1 100		<i>[Signature]</i>
Gamybinė grupė Nr. 11	2009	06 men.

Kadastro duomenų bylos Nr. 17203

Nekilnojamojo turto registre įregistruoto buto (patalpos) kadastro duomenys

Kadastro duomenys užfiksuoti 2000 m. birželio mėn. 14 d.

Registro Nr.	Versija	Versijos data	Statusas	Sudarymo data
20/236071	2	2000.06.19 14:42:17	Kartotekos duomenys	1985.05.06

Adresas **Kaunas K. Baršausko g. 79 - 45**

Unikalus Nr. **19/962-0054-01-1:0077**

Paskirtis **Gyvenamoji (butų)**

Pavadinimas **Butas**

Aprašymas

Aukštas

3

Rūsysis

Nėra

Kambarių skaičius

1

Pažym. plane

45

Bendras plotas kv. m

15,34

Baigtumas

Gyvenamas plotas kv.m

11,59

Šildymas

Centrinis šildymas iš ŠEC

Vandentiekis

Miesto vandentiekis

Kanalizacija

Miesto kanalizacija

Dujos

Gamtinės

Karštas vanduo

Yra

Viryklė

Dujinės

Vonios kambarys

Nėra

Pastato, kuriame yra butas (patalpos), duomenys:

Pažymėjimas plane **1A4b**

Sienos **Gelžbetonio blokai**

Statybos metai **1962**

Aukštų skaičius **4**

Parengė

[Signature]
Inžinierė **Zilija Mackevičienė**

Grupės vedėjas

[Signature]
**Kadastro skyriaus
6-os grupės vedėja
Danute Petrauskienė**

PAGRINDINIO PASTATO, JO DALIŲ IR PRIESTATŲ KADASTRO DUOMENYS

Adresas

Gatvė, Nr.	<i>Boniausko 49-45</i>
Kaimas (miestelis)	
Miestas	<i>Kaunas</i>
Savivaldybė	

Pagrindinio pastato ir jo dalių ir priestatų kadastro duomenys

Kadastro duomenys	Kodas	Pagrindinis pastatas	Rūšys (pusrūšis)	Pastogės patalpos
Duomenys užfiksuoti	X	<i>2000 06 12</i>	<i>nėra</i>	
Pažymėjimas plane	X	<i>1A46</i>		
Paskirtis		<i>Gyvenamoji</i>	X	X
Pavadinimas	X	<i>45 butas</i>	X	X
Statybos metai	X	<i>1962</i>		
Rekonstrukcijos metai	X			
Baigtumas %	X	<i>100</i>		
Aukštų skaičius	X	<i>4</i>	X	X
Tūris m ³	X			
Bendras plotas m ²	X	<i>15.34</i>		
Pamatai		<i>Betono</i>	X	X
Sienos		<i>šarbiaiplotis</i>		
Perdangos		<i>g/betono</i>		
Stogo konstrukcija		<i>g/betono</i>	X	X
Stogo danga		<i>ruboniki</i>	X	X
Išorės apdaila		<i>siukavimas</i>		
Pertvaros		<i>plytų</i>		
Grindys		<i>lentų</i>		
Langai		<i>mediniai</i>		
Durys		<i>filigrinis</i>		
Vidaus apdaila		<i>siukavimas</i>		
Šildymas		<i>centralinis</i>		
Vandentiekis		<i>nuislo</i>		
Kanalizacija		<i>nuislo</i>		
Dujos		<i>gamtinės</i>		
Karštas vanduo		<i>yra</i>		
Elektra		<i>yra</i>		
Viryklė		<i>yra dujinė</i>		

Viso pastato	
	<i>45 butas</i>
Bendras plotas m ²	<i>15.34</i>
Baigtumas %	<i>100</i>
Užstatytas plotas m ²	
Tūris m ³	
Sogo plotas m ²	

Pagrindinio pastato, jo dalių, priestatų kadastro duomenys

Kadastro duomenys	Priestatas		
Duomenys užfiksuoti			
Pažymėjimas plane			
Pavadinimas			
Statybos metai			
Rekonstrukcijos metai			
Baigtumas %			
Aukštų skaičius			
Tūris m ³			
Bendras plotas m ²			
Pamatai			
Sienos			
Perdangos			
Stogo konstrukcija			
Stogo danga			
Išorės apdaila			
Pertvaros			
Grindys			
Langai			
Durys			
Vidaus apdaila			

2A 101114

Bylos Nr.

LITVA RESPUBLIKOS ŽEMŲŲ REKORDŲ TARYBA (REPUBLIC OF LITHUANIA LAND RECORDS BOARD)

Kadastro duomenys			
Duomenys užfiksuoti			
Pažymėjimas plane			
Pavadinimas			
Statybos metai			
Rekonstrukcijos metai			
Baigtumas %			
Aukštų skaičius			
Tūris m ³			
Bendras plotas m ²			
Pamatai			
Sienos			
Perdangos			
Stogo konstrukcija			
Stogo danga			
Išorės apdaila			
Pertvaros			
Grindys			
Langai			
Durys			
Vidaus apdaila			

Užpildė N. Januškiene 2000 06 12
(pareigos, pavardė, data)

Tikrino Janutė Petrauskienė 2000 06 19
Kadastro skyriaus 6-os grupės vedėja (pareigos, pavardė, data)



Bylos Nr. _____

PAGRINDINIO PASTATO _____

1146

, JO DALIŲ IR PRIESTATŲ ĮKAINOJIMAS (PERKAINOJIMAS)

pažymėjimas plane

1	2	3	4	5	6	7	8	9	10	11	12	13	14	15
Vertės nustatymo data	Įkainojimas (P)	Pažymėjimas plane	Pavadinimas	Kokybės balas	Plotas m ²	Tūris m ³	Kainynas ir lentelė	Bendras statybos kainų indeksas	Vieneto kaina po patalpos ir indeksavimo Lt	Akurtimo kaštai (statybine verte) Lt	Nusidėvėjimas %	Aktuariamoji vertė Lt	Vidutinė patalpos koeficientas	Vidutinė rinkos vertė Lt
20000614	1	1146	45 butas		15.34			6.8391	857.37	13162	30	9206	080	7365

Byļos Nr. _____

3 forma

1	2	3	4	5	6	7	8	9	10	11	12	13	14	15

Uzpildē Ķ. Jainšūne 2000 06 14
(pareiģ, parašās, pavardē, data)

Tikrino DM 2000 06 19
Kārtotājs, parašās, pavardē, data)
6-os grupės vedēj 1
Danute Petruskienē



1	2	3	4	5	6	7	8	9	10	11	12	13	14

Užpildė Justas N. Januškevič 2000 06 14
(pašildęs, išsėjęs, pavardė, data)
 Tikrino [signature] 2000 06 19
(pažymėjęs, pavardė, data)



