



VALSTYBĖS ĮMONĖS REGISTRŲ CENTRO  
KAUNO FILIALAS

NEKILNOJAMOJO TURTO OBJEKTO  
KADASTRINIŲ MATAVIMŲ BYLA

1 TOMAS

Nekilnojamojo turto objektas: Statiniai

Žemės sklypo kadastrinis Nr.:

Bylos Nr.: 2238

Registro Nr.: 20/243074

Adresas: Kaunas  
Kapsų g Nr. 65-2

Lapų skaičius: 9

SUDERINTA

*Mr. Kerdaitis Gabriel*  
(parašas)

*V. MATONIEMĖ*  
(vardas pavardė)

*2004 09 15*  
(data)





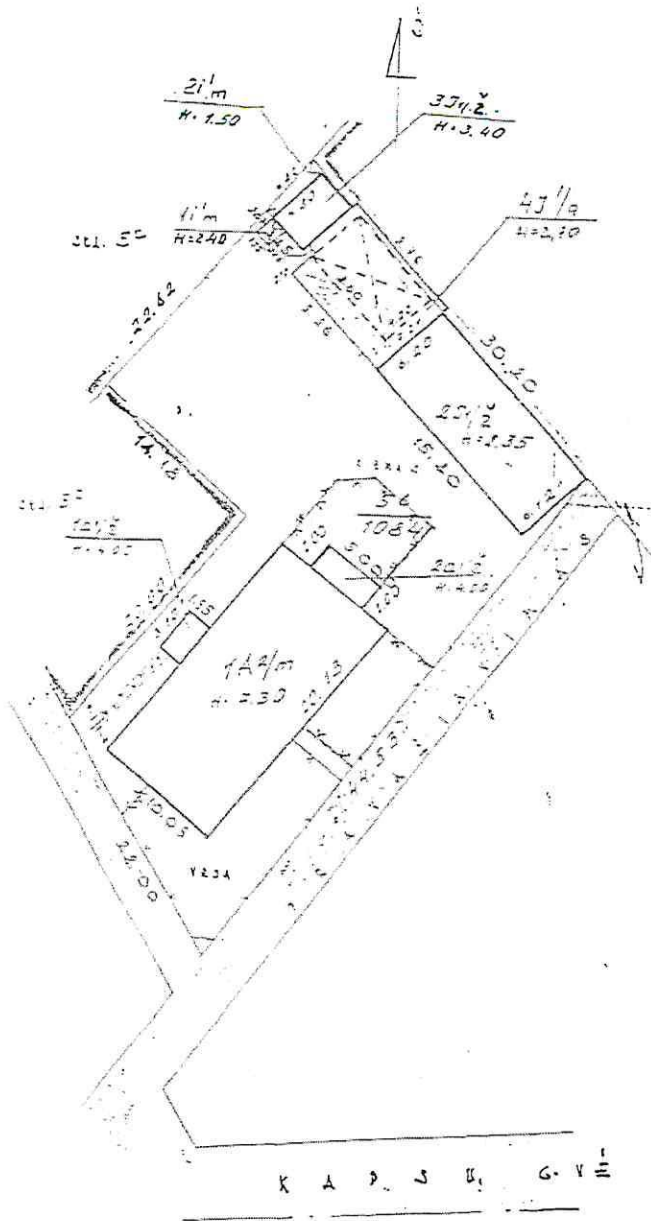

*2/2*

Valstybės įmonės Registrų centras Kauno filialas			
Kartais spaudinys aprašas at. vadovs	V. Navakas <b>LANKUTIS</b>	Priseg <i>[Signature]</i>	data 2004.09.13.
<b>SITUACIJOS PLANAS</b>			2004.09.13
<b>KAUNAS KAPU, g. Nr. 65</b>			M 1:500
SUDARYTA PAGAL 2004.09.13 KAD. D.			1A <sup>2</sup> m

1 AUKŠTAS

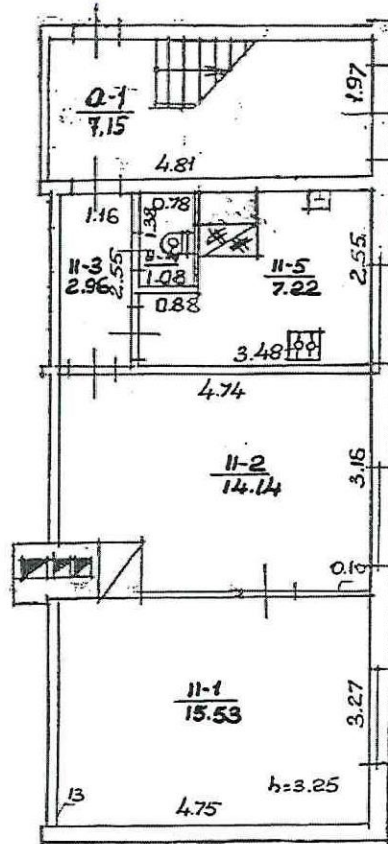

KAPSU,

65 2

KALIND

86°  
100

53

1A<sup>2</sup><sub>14</sub>

A. Augustinavičūtė

2001 12 12



Kadastro duomenų bylos Nr. 2238

### Nekilnojamojo turto buto (patalpos) kadastro duomenys

Kadastro duomenys užfiksuoti 2001 m. gruodžio mėn. 12 d.

Registro Nr.	Versija	Versijos data	Sudarymo data
20/243068	6	2002 05 22 15:35:08	1998 07 09

Adresas **Kaunas Kapsų g. 65 - 2**

Unikalus Nr. **19/930-0234-01-1:0006**

Paskirtis **Gyvenamoji (butų)**

Pavadinimas **Butas**

Aprašymas **su dalimi bendro naudojimo patalpos ,pažymėtos a-1**

Aukštas	1	Rūsysis	Nėra
Kambarių skaičius	2	Pažym.plane	2
Bendras plotas kv. m	40,93	Baigtumas	
Gyvenamas plotas kv.m	29,67		

Šildymas **Krosninis**

Vandentiekis **Miesto vandentiekis**

Kanalizacija **Miesto kanalizacija**

Dujos **Nėra**

Karštas vanduo **Nėra**

Viryklė **Nėra**

Vonios kambarys **Nėra**

**Pastato, kuriame yra butas (patalpos), duomenys:**

Pažymėjimas plane **1A2m** Sienos **Mediniai rąstai**

Statybos metai **1930**

Aukštų skaičius **2**

Parengė

*Elvyra Mackevičienė*  
Inžinierė

Grupės vedėjas

*Elvyra Mackevičienė*

**Buto (patalpos) kadastro duomenys**Kadastro duomenys užfiksuoti 2001 m. 12 mėn. 12 d.

Adresas

Gatvė, Nr.	<u>Kapuiš</u>	<u>65-2</u>
Kaimas (miestelis)		
Miestas	<u>Kaunas</u>	
Savivaldybė	<u>Kauno m.</u>	

Paskirtis  
Pavadinimas

<u>Gyvenamoji (butas)</u>
<u>Butas</u>

Objekto aprašymas

<u>Beudro namo dalijimo patalpa a-1 / 4.15</u>

Aukštas  
Kambarių skaičius  
Bendras plotas m<sup>2</sup>

<u>1</u>	Rūsys	<u>-</u>	
<u>2</u>		<u>47 1/2</u>	<u>- 0.059 i.d.</u>
<u>40.93</u>		<u>27 1/2</u>	

Šildymas  
Vandentiekis  
Kanalizacija  
Dujos  
Karštas vanduo  
Viryklė  
Vonios kambarys

Kodas	
	<u>Krosninis</u>
	<u>Miesto</u>
	<u>Miesto</u>
	<u>Autolytinis</u>
	<u>Vieta</u>
	<u>Vieta</u>
	<u>Vieta</u>

**Pastato, kuriame yra butas (patalpa), kadastro duomenys**Paskirtis  
Pavadinimas  
Pažymėjimas plane  
Statybos metai  
Rekonstrukcijos metai  
Aukštų skaičius  
Sienų medžiaga  
Pastato baigtumas

	<u>Gyvenamoji</u>
	<u>Gyvenamoji namas</u>
<u>AA 2m</u>	
<u>1980</u>	
<u>1964</u>	
<u>2</u>	
<u>Kietis</u>	
<u>100</u>	

Užpildė

Tikrino

(parašas, parašas, v.pavardė, data)

(parašas, parašas, v.pavardė, data)

3 forma

Bylos Nr. 2238

 PAGRINDINIO PASTATO 11<sup>2</sup> m<sup>2</sup> pažymėjimas plane  
 VIDAUS PLOTŲ EKSPLIKACIJA

Data	Aukšto Nr.	Patalpos pažymėjimas plane		Patalpų pavadinimas	Bendras plotas m <sup>2</sup>	Gyvenamosios paskirties patalpų iš to skaičiaus							Negyvenamosios paskirties patalpų	
		1 simbolis	2 simbolis			Naudingas plotas m <sup>2</sup>	Gyvenamas plotas m <sup>2</sup>	Verslo plotas m <sup>2</sup>	Pagalbinis naudingas plotas m <sup>2</sup>	Pagalbinis nenaudingas plotas m <sup>2</sup>	Rūšių (pusrūšių), garažų plotas m <sup>2</sup>	Pagrindinis plotas m <sup>2</sup>	Pagalbinis plotas m <sup>2</sup>	
1	2	3	4	5	6	7	8	9	10	11	12	13	14	
2021.12.12	1	A		Kambarys	15.53	15.53	15.53							
				Kambarys	14.14	14.14	14.14							
				Koridoriai	2.96	2.96			2.96					
				Šunų mangas	1.08	1.08			1.08					
				Vieta	7.22	7.22			7.22					
				JT vieto & buto	40.93	40.93	29.67		11.26					





1 B forma

Bylos Nr. 22.38

### PAGALBINIO PASTATO, JO DALIŲ IR PRIESTATŲ KADASTRO DUOMENYS

Adresas

Gatvė, Nr.	KAPULIŲ G. NR. 65-2
Kaimas (miestelis)	
Miestas	KAUNAS
Savivaldybė	KAUNO

Kadastro duomenys	Kodas	Pagalbinis pastatas			
Duomenys užfiksuoti	X	2004 09 13			
Pažymėjimas plane	X	22.38			
Pavadinimas	X	UKIMIS PASTATAS			
Statybos metai	X	1965			
Rekonstrukcijos metai	X	-			
Baigtumas %	X	100			
Aukštų skaičius	X	1			
Tūris m³	X	229			
Pamatai		MED. STULPAI			
Sienos		MED. KARKASAS			
Perdangos		MEDINE			
Stogo konstrukcija		SLAITINE			
Stogo danga		ASBESTCEMENTIS			
Išorės apdaila		NERA			
Pertvaros		MEDINES			
Grindys		NERA			
Laiptai		NERA			
Durys		MEDINES			
Sildymas		NERA			
Vandentiekis		NERA			
Kanalizacija		NERA			
Dujos		NERA			
Elektra		NERA			

Viso pastato

Pažymėjimas plane	22.38				
Užstatytas plotas m²	97				
Tūris m³	229				
Baigtumas %	100				

PAGALBINIO PASTATO, JO DALIŲ IR PRIESTATŲ ĮKAINOJIMAS (PERKAINOJIMAS)

Bylos Nr. 2023 J

Kadastro duomenys				
Duomenys užfiksuoti				
Pažymėjimas plane				
Pavadinimas				
Statybos metai				
Rekonstrukcijos metai				
Baigtumas %				
Aukštų skaičius				
Tūris m³				
Pamatai				
Sienos				
Perdangos				
Stogo konstrukcija				
Stogo danga				
Išorės apdaila				
Pertvaros				
Grindys				
Langai				
Durys				
Sildymas				
Vandentekis				
Kanalizacija				
Dujos				
Elektra				



Užpildė: DAVIDAS LANKUTIŲTĖ 20040913

(pareiigos, parašas, v., pavardė, data)

2004 09 13

Vyr. vertėjas

Tikrinu

(pareiigos, parašas, v., pavardė, data)







