

52-20-12

U-1247635

KADASTRO DALIS



REGISTRŲ CENTRAS

VALSTYBĖS ĮMONĖS REGISTRŲ CENTRO
KAUNO FILIALAS

NEKILNOJAMOJO TURTO
(.....)
KADASTRO IR REGISTRO BYLA

Nr. ___ / _____ - ___

TOMAS _____

ŽEMĖS SKLYPO KADASTRO Nr.: / : _____

INVENTORINIS NUMERIS 7554

ADRESAS: KAUNAS

ĮMATEIKOS/V.KUDIRKOS G. Nr. 2/20 bt. 3

Pradėta 19470117

Baigta _____

Lapų skaičius _____

Saugoti nuolat

ANAİKINTO NEKILNOJAMOJO TURTO
KADASTRO IR REGISTRO BYLOS
Nr.



VALSTYBĖS ĮMONĖS REGISTRŲ CENTRO
KAUNO FILIALAS

NEKILNOJAMOJO TURTO OBJEKTO
KADASTRINIŲ MATAVIMŲ BYLA

1 TOMAS

Nekilnojamojo turto objektas: *PATALPA*

Žemės sklypo kadastrinis Nr.:

Bylos Nr.: *7554*

Registro Nr.:

Adresas: *KAUNAS J. MATEIKOS / V. KUDIRKOS G. Nr. 2/20-3bt*

Lapų skaičius: *8*

SUDERINTA

Nijolė Aušpinė
(pareiḡis)

(paraḡas)

(vardas pavardė)

(data)



2004 10 15

BYLOS VIDAUS APYRAŠAS

Eil.Nr.	Dokumento pavadinimas, Nr., data	Dokumento Nr.	Dokumento data	Bylos laspų numeriai	Pastabos
1	2	3	4	5	6
1	žemės sklypo planas			1	
2	Aukšto planas			2	
3	Kadastra duomenys			3	
4	Forma 1 ^D			4	
5	Forma 1 ^B			5	
6	Forma 2 ^D			6	
7	Forma 2 ^B			7	
8	Forma 3			8	

Vidaus apyrašo 8 (aštuoni) lapai
(skaitmenimis ir žodžiais)

(pareigų pavadinimas)

2004 10 14
(data)



(parašas)

Matininkas
Juknavičienė Irena

(vardas ir pavardė)

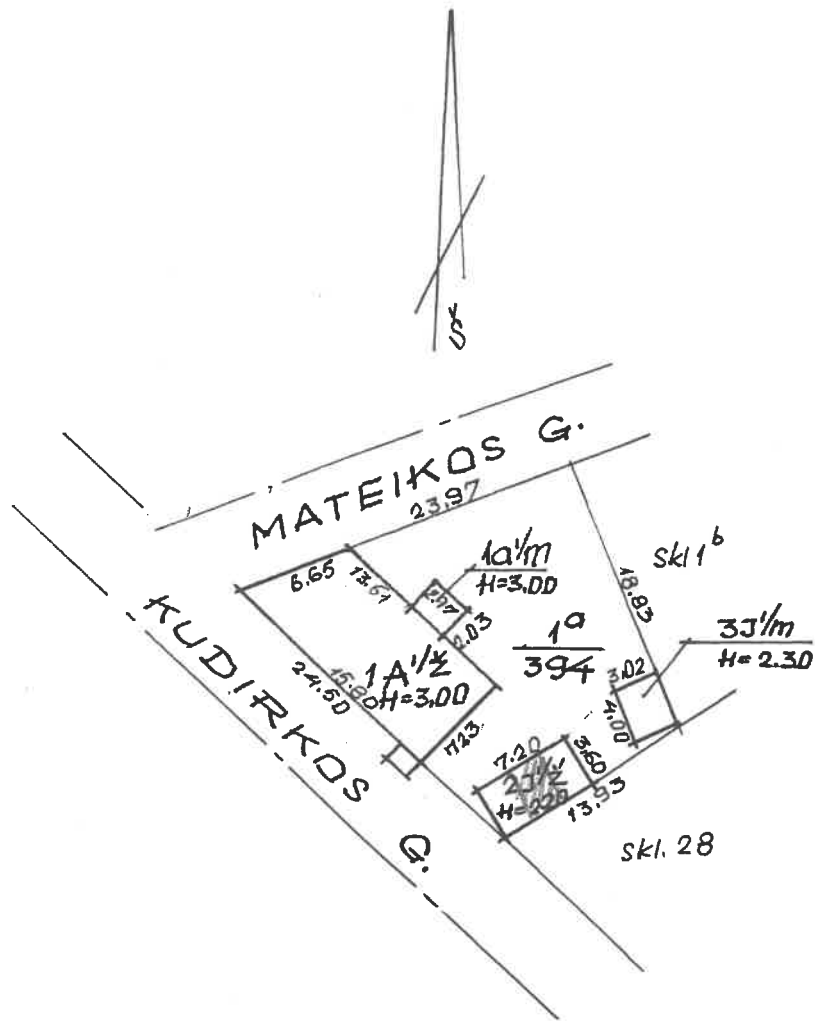

sp parengtas pagal 20040530 kadastr. mat.



Matininkas		
Juknavičienė Irena	<i>[Signature]</i>	20041014
Vyr. kadastr. specialistė		2004 10 15
Nijolė Čiunienė	<i>[Signature]</i>	
sp		M1:500
KAUNAS J. MATEIKOS/V. KUDIRKOS G. NR. 2/20-3		
	20041014	sp

П И Р М А С А У К Л И Т А С

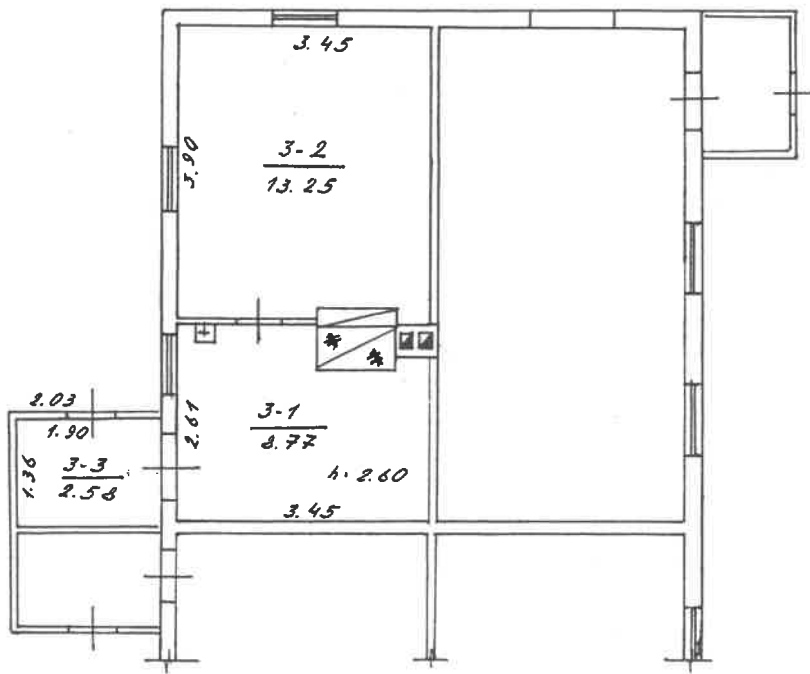

Х А Т Е И К О С / В. К У Д И Р К О С 2 / 20 3
 К А Б И Н Е Т *А. Баричаите*
 К А Б И Н Е Т А. Б А Р И Ч А И Т Е
 120 10 *1/12*
 100
 21 2001 05 130



Kadastro duomenų bylos Nr. 7554

Nekilnojamojo turto buto (patalpos) kadastro duomenys

Kadastro duomenys užfiksuoti 2001 m. gegužės mėn. 30 d.

Registro Nr.	Versija	Versijos data	Sudarymo data
20/241707	3	2001 05 30 08:40:46	1981 06 23

Adresas **Kaunas V. Kudirkos g. 20 - 3 / J. Mateikos g. 2 - 3**

Unikalus Nr. **19/925-0156-01-1:0004**

Paskirtis **Gyvenamoji (butų)**

Pavadinimas **Butas**

Aprašymas

Aukštas	1	Rūsysis	Nėra
Kambarių skaičius	1	Pažym.plane	3
Bendras plotas kv. m	24,60	Baigtumas	
Gyvenamas plotas kv.m	13,25		

Šildymas	Krosninis
Vandentiekis	Miesto vandentiekis
Kanalizacija	Vietinė kanalizacija
Dujos	Nėra
Karštas vanduo	Nėra
Viryklė	Nėra
Vonios kambarys	Nėra

Pastato, kuriame yra butas (patalpos), duomenys:

Pažymėjimas plan	1A1m	Sienos	Medinis karkasas su užpildu
Statybos metai	1925		
Aukštų skaičius	1		

Parengė

Angus Inžiniere
Lina Mackevičienė

Grupės vedėjas

an

4

Bylos Nr. 7554

Buto (patalpos) kadastro duomenys

Kadastro duomenys užfiksuoti 2001 m. 05 mėn. 30 d.

Adresas

Gatvė, Nr.	KATSEIKOJ / V. EUBIREKOS 2/20 - 3
Kaimas (miestelis)	
Miestas	KAUNAS
Savivaldybė	KAUNO M.

Paskirtis
Pavadinimas

G V E N A M O J I
G V V. B U T A S

Objekto aprašymas

Aukštas
Kambarių skaičius
Bendras plotas m²

1
1
24.60

Rūšys

KĖLA

--

2 1/2 - 1/3 dalis

Šildymas
Vandentiekis
Kanalizacija
Dujos
Karštas vanduo
Viryklė
Vonios kambarys

Kodas	
	K E O S N I N I S
	K I Š T O V A N D E N T I E K I S
	K I Š T O K A N A L I Z A C I J A
	K Ė R A
	K Ė R A
	K Ė R A
	K Ė R A

Pastato, kuriame yra butas (patalpa), kadastro duomenys

Paskirtis
Pavadinimas
Pažymėjimas plane
Statybos metai
Rekonstrukcijos metai
Aukštų skaičius
Sienų medžiaga
Pastato baigtumas

	G V E N A M O J I
	G V V. M A N A S
1 A / i	
1925	
-	
1	
K A R E A S I N Ė S	
100	

Užpildė Inž.

[Signature] M. B A N I Ū K A I T Ė | 2001 05 30
(pareigos, parašas, v. pavardė, data)

Tikrino

[Signature] | 2001 05 30
(pareigos, parašas, v. pavardė, data)
Kadastro skyrius
Mėginis Motonienė

PAGALBINIO PASTATO, JO DALIŲ IR PRIESTATŲ KADASTRO DUOMENYS

Adresas	Gatvė, Nr. K A T E I K O S / V. K U D R I E L K O S 2/20
	Kaimas (miestelis)
	Miestas K A U P I A S
	Savivaldybė K A U P I S K.

Kadastro duomenys	Kodas	Pagalbinis pastatas			
Duomenys užfiksuoti	X	20010530			
Pažymėjimas plane	X	221142Z			
Pavadinimas	X	UŽIŠKAITAI			
Statybos metai	X	1961			
Rekonstrukcijos metai	X	-			
Baigtumas %	X	100			
Aukštų skaičius	X	1			
Tūris m³	X	57			
Pamalai		MEP. STUOLPAI			
Sienos		JEPTU,			
Perdangos		REDA			
Stogo konstrukcija		VIEKJALITIJ			
Stogo danga		ŠIFERIS			
Išorės apdaila		REDA			
Pertvaros		JEPTU,			
Grindys		REDA			
Langai		REDA			
Durys		KERPIŠIAI			
Sildymas		REDA			
Vandentiekis		REDA			
Kanalizacija		REDA			
Dujos		REDA			
Elektra		REDA			

Viso pastato					
Pažymėjimas plane	221142Z				
Užstatytas plotas m²	26				
Tūris m³	57				
Baigtumas%	100				

Kadastro duomenys							
Duomenys užfiksuoti							
Pažymėjimas plane							
Pavadinimas							
Statybos metai							
Rekonstrukcijos metai							
Baigtumas %							
Aukštų skaičius							
Tūris m³							
Pamatai							
Sienos							
Perdangos							
Stogo konstrukcija							
Stogo danga							
Išorės apdaila							
Pertvaros							
Grindys							
Langai							
Durys							
Sildymas							
Vandentiekis							
Kanalizacija							
Dujos							
Elektra							

Užpildė aukštas kaunas / 2001 05 30
 (pareigos, parašas, v. pavardė, data)

Tikrinu aukštas / 2001 05 30
 (pareigos, parašas, v. pavardė, data)

Bylos Nr. 7 5 5 4

Buto (patalpos) įkainojimas (perkainojimas)

1	2	3	4	5	6	7	8	9	10	11	12	13	14	15
Vertės nustatymo data	Įkainojimas (I) Perkainojimas (P)	Buto (patalpos) pažymėjimas plane	Pavadinimas	Kokybės balas	Naudingas arba bendras plotas m ² (reikalingą pabrakuti)	Turis m ³	Kainynas ir lentelė	Gyvenamųjų namų statybos arba bendras statybos kainų indeksas (reikalingą pabrakuti)	Vieneto kaina po patalpos ir indeksavimo Lt	Atkūrimo kaštai (statybinė vertė) Lt	Nusidėėjimas %	Atkuriamoji vertė Lt	Vietovės patalpos koeficientas	Vidutinė rinkos vertė Lt
2001.05.30	P	1A1/2	G Y V E N. N A K A S		111.37	334	1-6	609.55	216.18	72204	67	23827	1.60	38123
	P	101/M	P R I E S T A T A S		6.03	17	5-2	609.55	220.38	3746	70	1124	1.60	1798
	P	201/M	P R I E S T A T A S		2.47	6	5-2	609.55	259.18	1555	70	467	1.60	747
			VISO 1A1/2							77505		25418		40668
			BUTAS Nr 3		24.60 / 10805				782.80	19257		6315	1.60	10104

-K
6

PAGALBINIO PASTATO, JO DALIŲ IR PRIESTATŲ ĮKAINOJIMAS (PERKAINOJIMAS)

1	2	3	4	5	6	7	8	9	10	11	12	13	14	15
Vertės nustatymo data	Įkainojimas (P)	Pažymėjimas plane	Pavadinimas	Kokybės balas	Plotas m ²	Tūris m ³	Kainynas ir lentelė	Bendras statybos kainų indeksas	Vieneto kaina po pataisos ir indeksavimo Lt	Atkurimo kaštai (statybinė vertė) Lt	Nusidėvėjimas %	Atkuriamoji vertė Lt	Vietovės pataisos koeficientas	Vidutinė rinkos vertė Lt
2010.05.30	P	25/M	ŪLIO PASTATAI		15,92	57	9-3	609,55	95,44	5440	70	1632	1,50	2644

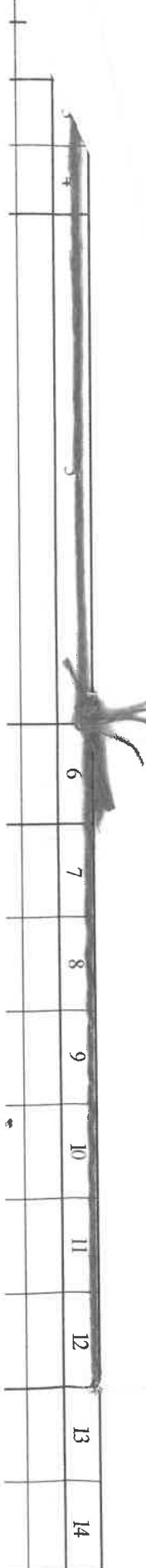

Handwritten marks or signature in the top right corner.

