

UAB "Metrum LT"

**NEKILNOJAMOJO DAIKTO
KADASTRINIŲ MATAVIMŲ BYLA**

Tomas: 1

Nekilnojamojo turto objektas: **Statinys (statiniai)**

Registro Nr.: **20/154281 (Statiniai)**

Adresas: **Kauno m. sav. Kauno m. Varnių g. 8**

Lapų skaičius: **20**



SUDERINTA

Valstybės įmonės Registrų centro Kauno filialas

Elektroniniu parašu pasirašė: Jolita Basevičiūtė

Pareigos: Vyresnioji kadastro specialistė

Laiko žyma: 2019-02-21 13:02:01

Tomo Nr. 1
Registro 20/154281

BYLOS TOMO VIDAUS APYRAŠAS

Eil. Nr.	Dokumento pavadinimas	Dokumento		Lapų skaič.	Bylos lapų numeriai	Pastabos
		Nr.	Data			
1	Statinio planas "STATINIŲ IŠDĖSTYMO PLANAS"		2019-01-07	2	1-2	
2	Statinio planas "RŪSYS"		2002-02-05	1	3	
3	Statinio planas "PIRMAS AUKŠTAS"		2002-02-05	1	4	
4	PASTATO IR JO SUDETINIŲ DALIŲ KADASTRO DUOMENYS 1A FORMA		2002-02-05	1	5	
5	PASTATO IR JO SUDETINIŲ DALIŲ KADASTRO DUOMENYS 1A FORMA		2019-01-07	3	6-8	
6	KITŲ INŽINERINIŲ STATINIŲ IR JŲ DALIŲ KADASTRO DUOMENYS 1P FORMA		2019-01-07	4	9-12	
7	PASTATO IR JO SUDETINIŲ DALIŲ VERČIŲ NUSTATYMAS 2A FORMA		2002-02-05	1	13	
8	PASTATO IR JO SUDETINIŲ DALIŲ VERČIŲ NUSTATYMAS 2A FORMA		2019-01-07	2	14-15	
9	KITŲ INŽINERINIŲ STATINIŲ IR JŲ DALIŲ VERČIŲ NUSTATYMAS 2P FORMA		2019-01-07	4	16-19	

Vidaus apyrašo lapų 19

Matininkė Inga Bakaitienė

STATINIŲ IŠDĖSTYMO PLANAS

M1:500

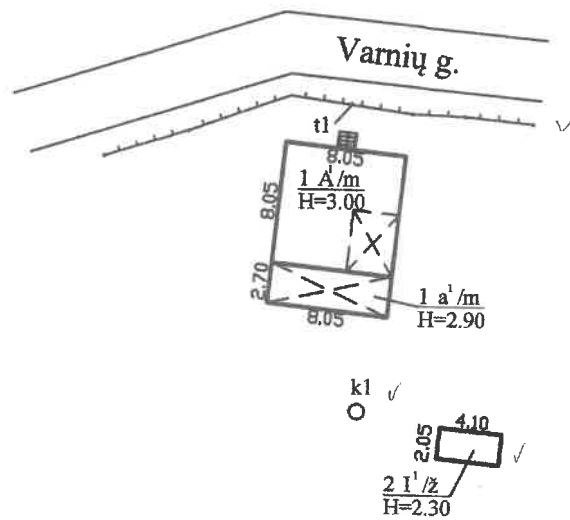

2019-01-07 tikslintas 2I1ž ir kiti inžineriniai statiniai. b1- sunaikintas

Žemės sklypo kadastro Nr.		
Žemės sklypo ribų duomenų šaltinis		
UAB "Metrum LT", kodas: 303644359, adresas: Marijampolė, Vytauto g. 34A		
Matininko kvalifikacijos pažymėjimo Nr.	Pareigos	Vardas ir pavardė
2M-M-1823	matininkė	INGA BAKAITIENĖ
Adresas: Kauno m. sav. Kauno m. Varnių g. 8		
Kadastro duomenų nustatymo data	2019-01-07	
Plano parengimo data	2019-01-07	



1098662290

Išdėstymo schema

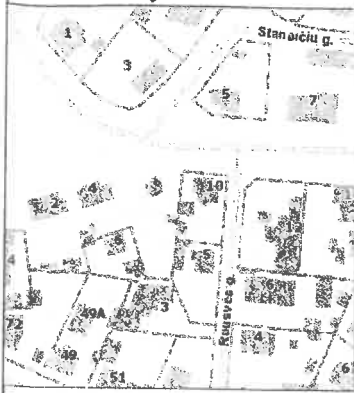

IŠDĖSTYMO PLANAS

M1:500

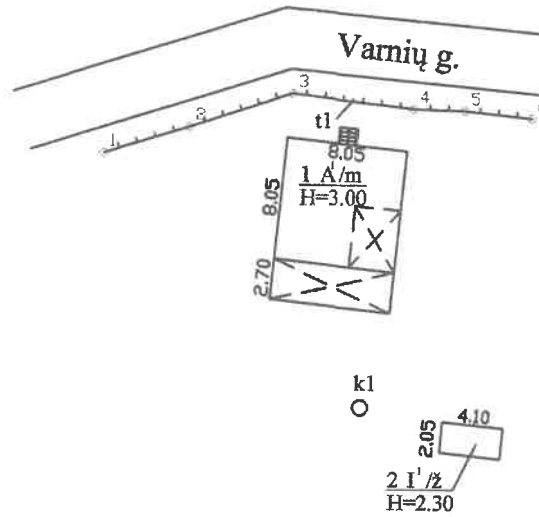

Kadastro duomenims nustatyti naudota medžiaga			
Medžiagos pavadinimas		Medžiagos parengimo data	
Geodezinė nuotrauka M1:500		2019-01	
Objekto pavadinimas		Gyvenamasis namas	
Objekto buvimo vieta/adresas		Kauno m. sav. Kauno m. Varnių g. 8	
Kadastro duomenų nustatymo data		2019-01-07	
UAB "Metrum LT", kodas: 303644359, adresas: Marijampolė, Vytauto g. 34A			
Matininko kvalifikacijos pažymėjimo Nr.	Pareigos	Vardas ir pavardė	Data
2M-M-1823	matininkė	INGA BAKAITIENĖ	2019-01-07



1098758499

KOORDINAČIŲ ŽINIARAŠTIS

Pavadinimas Tvara

Objekto buvimo vieta Kauno m. sav. Kauno m. Varnių g. 8

Unikalus numeris 4400-5159-2744

Koordinacių sistema: LKS-94

Taško Nr.	X	Y
1	6086555,32	492897,10
2	6086557,09	492902,76
3	6086559,35	492909,61
4	6086558,42	492917,69
5	6086558,31	492921,12
6	6086557,86	492925,66

matininkė

INGA BAKAITIENĖ

2019-02-21 12:39:42



* 1 0 9 8 7 5 8 4 3 5 *

Lapas 1 iš 1

ELEKTRONINIO DOKUMENTO METADUOMENYS

I. Dokumento pavadinimas (antraštė) Koordinacijų žiniaraštis

II. Dokumento sudarytojas (-ai)

Inga Bakaitienė, Marijampolė, Vytauto g. 34A

III. Dokumento registracijos data ir numeris 2019-02-21 12:39:42, Nr. 1098758435

IV. Pasirašymas

Parašo paskirtis: pasirašymas

Parašą sukūrusio asmens vardas, pavardė ir pareigos Inga Bakaitienė, matininkė, UAB "Metrum LT"

Sertifikatas išduotas: Inga Bakaitienė

Parašo sukūrimo data ir laikas: 2019-02-21 12:39:42

Parašo formatas: XAdES-BASELINE-T

Laiko žymoje nurodytas laikas: 2019-02-21 12:39:58

Informacija apie sertifikavimo paslaugų teikėją: VI Registru Centras RCSC (IssuingCA-A)

Sertifikato galiojimo laikas 2017-06-09 11:29:39 – 2019-06-09 11:29:39

Parašo paskirtis: suderinimas

Parašą sukūrusio asmens vardas, pavardė ir pareigos Eglė Bikulčienė, Vyresnioji kadastro specialistė, Valstybės įmonės Registrų centro Kauno filialas

Sertifikatas išduotas: Eglė Bikulčienė

Parašo sukūrimo data ir laikas: 2019-02-21 12:58:32

Parašo formatas: XAdES-BASELINE-T

Laiko žymoje nurodytas laikas: 2019-02-21 12:58:36

Informacija apie sertifikavimo paslaugų teikėją: RCSC IssuingCA

Sertifikato galiojimo laikas 2018-09-05 10:12:34 – 2020-09-04 10:12:34

V. Pagrindinio dokumento priedų skaičius – 0

VI. Pagrindinio dokumento pridedamų dokumentų skaičius – 0

VII. Pridedami dokumentai: nėra priedų

VIII. Dokumento specifikacijos identifikavimo žymuo ADOC-V1.0

IX. Programinės įrangos, kuria naudojantis sudarytas elektroninis dokumentas, pavadinimas RC-DSS

X. Elektroninio dokumento grupė BeDOC

XI. Informacija apie elektroninio (-ių) parašo (-ų) tikrinimą (tikrinimo data)

Visi dokumente esantys elektroniniai parašai galioja (2019-02-22 09:41:38)

XII. Papildomi metaduomenys

Nuorašą suformavo I. Bakaitienė, 2019-02-22 09:41:38 RC-DSS



* 1 0 9 8 7 5 8 4 3 5 *

R Ū S Y S

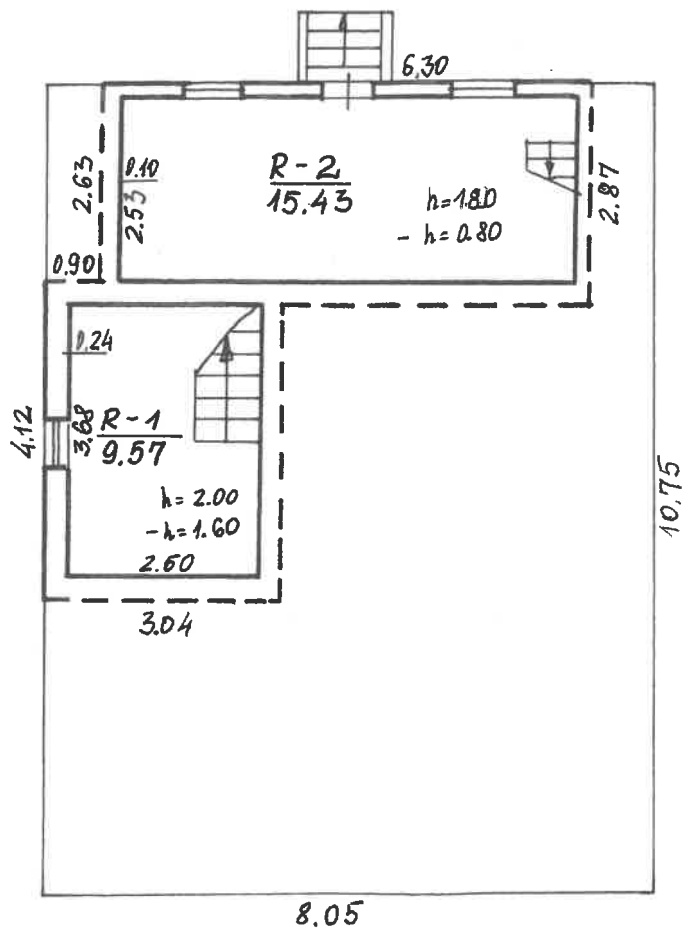

VARNIU 8
 KAUNAS M. MELINSKIENE
 RAUNO 1A m
 2002 02 05

1 AUKŠTAS

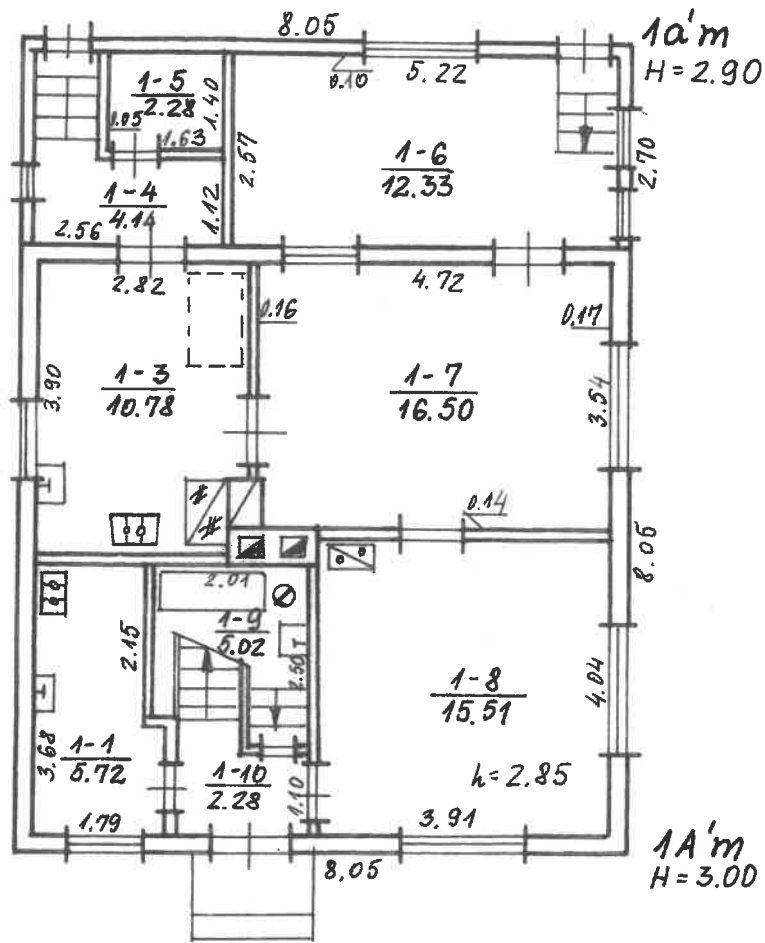

VARNIŅU 8
 KAUNAS
 KAUNO 11m
 A. MELINSKIENE
 2002. 02. 05d.

PASTOGĒS PATALPOS

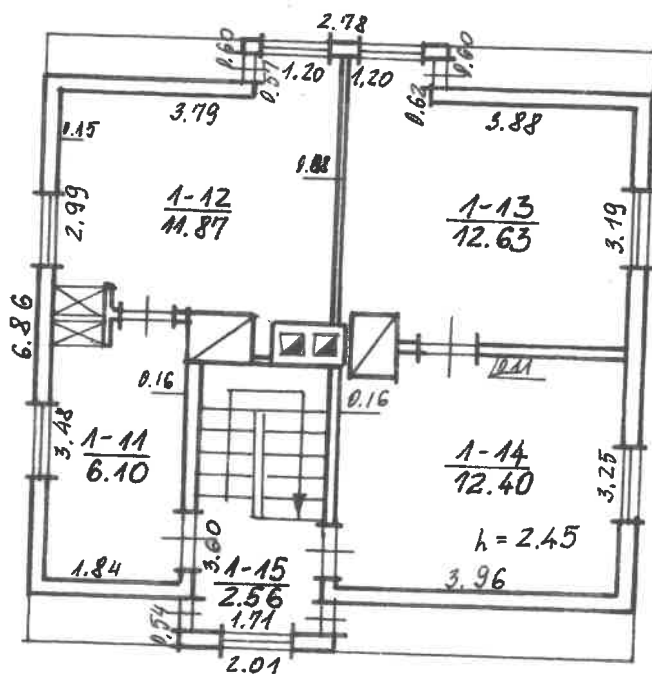

Zemes izstrādājuma projekta numurs: _____
 Ir reģistrēti vienības numurs: _____

VARNIŅI kvartāls **8**

Ģeogrāfiskā vieta: **KAUNAS** rajons

Saukums: **KAUNO** 11A/m **A. MELINSKIENE**

M 1

Ģeogrāfiskā grupa: **2002 02** mēn 05.d.

**PAGRINDINIO PASTATO, JO DALIŲ IR PRIESTATŲ
KADASTRO DUOMENYS**

Adresas	Gatvė, Nr.	VARNIŲ	8
	Kaimas (miestelis)		
	Miestas	KAUNAS	
	Savivaldybė	KAUNO	

Pagrindinio pastato ir jo dalių ir priestatų kadastro duomenys

Kadastro duomenys	Kodas	Pagrindinis pastatas	Rūsysis (pusrūsis)	Pastogės patalpos
Duomenys užfiksuoti	X	2002 02 05	2002 02 05	2002 02 05
Pažymėjimas plane	X	1A'm	R	M
Paskirtis		gyvenamoji	X	X
Pavadinimas	X	gyven. namas	X	X
Statybos metai	X	1936	1936	1936
Rekonstrukcijos metai	X			
Baigtumas %	X	100	100	100
Aukštų skaičius	X	1	X	X
Tūris m ³	X	194	61.00	152
Bendras plotas m ²	X	55.81	25.00	45.56
Pamatai		betoniniai	X	X
Sienos		med. rąstų	betoninės	medinės rąstų
Perdangos		medinė	medinė	medinė
Stogo konstrukcija		šlaitinė	X	X
Stogo danga		šiferis	X	X
Išorės apdaila		med. daiktų lent.	tiukkas	med. daiktų lent.
Pertvaros		medinės	nėra	medinės
Grindys		lentų	amentu-betono	lentų
Langai		mediniai	nėra	mediniai
Durys		medinės	medinės	medinės
Vidaus apdaila		tiukkas	nėra	tiukkas
Šildymas		krosninis		
Vandentiekis	-	miesto		
Kanalizacija		miesto		
Dujos		nėra		
Karštas vanduo		nėra		
Elektra		gra		
Viryklė		nėra		

Viso pastato	
Bendras plotas m ²	145.12
Baigtumas %	100
Užstatytas plotas m ²	87
Tūris m ³	470
Stogo plotas m ²	201

Pagrindinio pastato, jo dalių, priestatų kadastro duomenys

Kadastro duomenys	Priestatas		
Duomenys užfiksuoti	2002 02 05		
Pažymėjimas plane	1a'm		
Pavadinimas	priestatas		
Statybos metai	1936		
Rekonstrukcijos metai			
Baigtumas %	100		
Aukštų skaičius	1		
Tūris m ³	63		
Bendras plotas m ²	18,75		
Pamatai	betoniniai		
Sienos	med. su kark.		
Perdangos	medinė		
Stogo konstrukcija	skaitinė		
Stogo danga	šiferis		
Išorės apdaila	med. 0,5x1,5l.		
Pertvaros	medinės		
Grindys	beton.		
Langai	mediniai		
Durys	medinės		
Vidaus apdaila	tinkas		

Kadastro duomenys			
Duomenys užfiksuoti			
Pažymėjimas plane			
Pavadinimas			
Statybos metai			
Rekonstrukcijos metai			
Baigtumas %			
Aukštų skaičius			
Tūris m ³			
Bendras plotas m ²			
Pamatai			
Sienos			
Perdangos			
Stogo konstrukcija			
Stogo danga			
Išorės apdaila			
Pertvaros			
Grindys			
Langai			
Durys			
Vidaus apdaila			

Užpildė INŽ. Ožbeley- A. MELINSKIENĖ 2002 02 05
 (pareigos, parašas, v., pavardė, data)

Tikrino A Kadastro skyriaus 20020205
 (pareigos, parašas, v., pavardė, data)

UAB "Metrum LT", kodas: 303644359, adresas: Marijampolė, Vytauto g. 34A
 Matininkas(-ė) INGA BAKAITIENĖ, kvalifikacijos pažymėjimo Nr. 2M-M-1823

PASTATO IR JO SUDĖTINIŲ DALIŲ KADASTRO DUOMENYS

Pastato kadastro duomenys

Adresas Kauno m. sav. Kauno m. Varnių g. 8
 Paskirtis Pagalbinio ūkio
 Pavadinimas Ūkinis pastatas
 Žymėjimas plane 2I1ž
 Kadastro duomenų nustatymo data 2019-01-07
 Statybos būklė Unikalus numeris 1993-6038-7024

Statinio kategorija:	I grupės nesudėtingasis	Sienos:	Medis su karkasu
Statybos pradžios metai:	1936	Perdanga:	Medis
Statybos pabaigos metai:	1936	Stogo konstrukcija:	Šlaitinis
Rekonstravimo pradžios metai:		Stogo danga:	Tolis
Rekonstravimo pabaigos metai:		Išorės apdaila:	Nėra
Kap. remonto pradžios metai:		Pertvaros:	Nėra
Kap. remonto pabaigos metai:		Grindys:	Nėra
Atnaujinimo (modernizavimo) pradžios metai:		Langai:	Mediniai
Atnaujinimo (modernizavimo) pabaigos metai:		Durys:	Medinės
Papr. remonto pradžios metai:		Šildymas:	Nėra
Papr. remonto pabaigos metai:		Vandentiekis:	Nėra
Baigtumo procentas: %	100	Nuotekų šalinimas:	Nėra
Aukštų skaičius:	1	Dujos:	Nėra
Tūris: kub. m	19	Elektra:	Nėra
Užstatytas plotas: kv. m	8	Koordinatė X:	6086536
Plotas bruto: kv. m	0	Koordinatė Y:	492922
Pamatai:	Betonas		



Pastato sudėtinės dalies kadastro duomenys

Žymėjimas	211 Ž		
Pavadinimas	Ūkinis pastatas		
Statybos pradžios metai:	1936	Tūris: kub. m	19
Statybos pabaigos metai:	1936	Pamatai:	Betonas
Rekonstravimo pradžios metai:		Sienos:	Medis su karkasu
Rekonstravimo pabaigos metai:		Perdanga:	Medis
Kap. remonto pradžios metai:		Stogo konstrukcija:	Šlaitinis
Kap. remonto pabaigos metai:		Stogo danga:	Tolis
Atnaujinimo (modernizavimo) pradžios metai:		Išorės apdaila:	Nėra
Atnaujinimo (modernizavimo) pabaigos metai:		Pertvaros:	Nėra
Papr. remonto pradžios metai:		Grindys:	Nėra
Papr. remonto pabaigos metai:		Langai:	Mediniai
Baigtumo procentas: %	100	Durys:	Medinės
Aukštų skaičius:	1	Vidaus apdaila:	Nėra

matininkė

INGA BAKAITIENĖ

2019-02-19 07:59:01



* 1 0 9 8 6 6 2 2 7 9 *

Lapas 2 iš 2

ELEKTRONINIO DOKUMENTO METADUOMENYS

I. Dokumento pavadinimas (antraštė) Pagrindinio pastato ir jo dalių kadastro duomenys

II. Dokumento sudarytojas (-ai)

Inga Bakaitienė, Marijampolė, Vytauto g. 34A

III. Dokumento registracijos data ir numeris 2019-02-19 07:59:01, Nr. 1098662279

IV. Pasirašymas

Parašo paskirtis: pasirašymas

Parašą sukūrusio asmens vardas, pavardė ir pareigos Inga Bakaitienė, matininkė, UAB "Metrum LT"

Sertifikatas išduotas: Inga Bakaitienė

Parašo sukūrimo data ir laikas: 2019-02-19 07:59:01

Parašo formatas: XAdES-BASELINE-T

Laiko žymoje nurodytas laikas: 2019-02-19 07:59:03

Informacija apie sertifikavimo paslaugų teikėją: VI Registru Centras RCSC (IssuingCA-A)

Sertifikato galiojimo laikas 2017-06-09 11:29:39 – 2019-06-09 11:29:39

Parašo paskirtis: suderinimas

Parašą sukūrusio asmens vardas, pavardė ir pareigos Jolita Basevičiūtė, Vyresnioji kadastro specialistė, Valstybės įmonės Registrų centro Kauno filialas

Sertifikatas išduotas: Jolita Basevičiūtė

Parašo sukūrimo data ir laikas: 2019-02-21 13:02:01

Parašo formatas: XAdES-BASELINE-T

Laiko žymoje nurodytas laikas: 2019-02-21 13:02:06

Informacija apie sertifikavimo paslaugų teikėją: VI Registru Centras RCSC (IssuingCA-A)

Sertifikato galiojimo laikas 2018-02-08 10:22:12 – 2020-02-08 10:22:12

V. Pagrindinio dokumento priedų skaičius – 0

VI. Pagrindinio dokumento pridedamų dokumentų skaičius – 0

VII. Pridedami dokumentai: nėra priedų

VIII. Dokumento specifikacijos identifikavimo žymuo ADOC-V1.0

IX. Programinės įrangos, kuria naudojantis sudarytas elektroninis dokumentas, pavadinimas RC-DSS

X. Elektroninio dokumento grupė BeDOC

XI. Informacija apie elektroninio (-ių) parašo (-ų) tikrinimą (tikrinimo data)

Visi dokumente esantys elektroniniai parašai galioja (2019-02-22 09:45:11)

XII. Papildomi metaduomenys

Nuorašą suformavo I. Bakaitienė, 2019-02-22 09:45:11 RC-DSS



* 1 0 9 8 6 6 2 2 7 9 *

UAB "Metrum LT", kodas: 303644359, adresas: Marijampolė, Vytauto g. 34A
 Matininkas(-ė) INGA BAKAITIENĖ, kvalifikacijos pažymėjimo Nr. 2M-M-1823

KITŲ INŽINERINIŲ STATINIŲ IR JŲ DALIŲ KADASTRO DUOMENYS

Statinio kadastro duomenys

Adresas Kauno m. sav. Kauno m. Varnių g. 8
 Paskirtis Kiti inžineriniai statiniai
 Pavadinimas Tvorą
 Žymėjimas plane t1
 Kadastro duomenų nustatymo data 2019-01-07
 Statybos būklė Unikalus numeris 4400-5159-2744
 Pastaba Atidalinta iš unik. nr. 1993-6038-7038.

Statybos pradžios metai:	1984	Ilgis: m	29,27
Statybos pabaigos metai:	1984	Ilgis: km	
Rekonstravimo pradžios metai:		Plotis: m	
Rekonstravimo pabaigos metai:		Plotas: kv. m	
Kap. remonto pradžios metai:		Aukštis: m	1,2
Kap. remonto pabaigos metai:		Tūris: kub. m	
Papr. remonto pradžios metai:		Gylis: m	
Papr. remonto pabaigos metai:		Skersmuo: mm	
Statinio kategorija:	I grupės nesudėtingasis	Skerspjuvis: kv. mm	
Baigtumo procentas: %	100	Kiekis: vnt.	
Medžiaga:	Medis	Koordinatė X:	
Danga:		Koordinatė Y:	

Statinio sudėtinės dalies kadastro duomenys

Žymėjimas	t1		
Pavadinimas	Tvorą		
Statybos pradžios metai:	1984	Aukštis: m	1,2
Statybos pabaigos metai:	1984	Ilgis: m	29,27
Rekonstravimo pradžios metai:		Plotis: m	
Rekonstravimo pabaigos metai:		Gylis: m	
Kap. remonto pradžios metai:		Skersmuo: mm	
Kap. remonto pabaigos metai:		Plotas: kv. m	
Papr. remonto pradžios metai:		Skerspjuvis: kv. mm	
Papr. remonto pabaigos metai:		Tūris: kub. m	
Medžiaga:	Medis	Kiekis: vnt.	
Danga:			

matininkė

INGA BAKAITIENĖ



* 1 0 9 8 7 5 8 5 4 7 *

2019-02-21 12:39:42

Lapas 1 iš 1

ELEKTRONINIO DOKUMENTO METADUOMENYS

I. Dokumento pavadinimas (antraštė) Kitų inžinerinių statinių ir jų dalių kadastro duomenys

II. Dokumento sudarytojas (-ai)

Inga Bakaitienė, Marijampolė, Vytauto g. 34A

III. Dokumento registracijos data ir numeris 2019-02-21 12:39:42, Nr. 1098758547

IV. Pasirašymas

Parašo paskirtis: pasirašymas

Parašą sukūrusio asmens vardas, pavardė ir pareigos Inga Bakaitienė, matininkė, UAB "Metrum LT"

Sertifikatas išduotas: Inga Bakaitienė

Parašo sukūrimo data ir laikas: 2019-02-21 12:39:42

Parašo formatas: XAdES-BASELINE-T

Laiko žymoje nurodytas laikas: 2019-02-21 12:39:53

Informacija apie sertifikavimo paslaugų teikėją: VI Registru Centras RCSC (IssuingCA-A)

Sertifikato galiojimo laikas 2017-06-09 11:29:39 – 2019-06-09 11:29:39

Parašo paskirtis: suderinimas

Parašą sukūrusio asmens vardas, pavardė ir pareigos Jolita Basevičiūtė, Vyresnioji kadastro specialistė, Valstybės įmonės Registru centro Kauno filialas

Sertifikatas išduotas: Jolita Basevičiūtė

Parašo sukūrimo data ir laikas: 2019-02-21 13:00:18

Parašo formatas: XAdES-BASELINE-T

Laiko žymoje nurodytas laikas: 2019-02-21 13:00:23

Informacija apie sertifikavimo paslaugų teikėją: VI Registru Centras RCSC (IssuingCA-A)

Sertifikato galiojimo laikas 2018-02-08 10:22:12 – 2020-02-08 10:22:12

V. Pagrindinio dokumento priedų skaičius – 0

VI. Pagrindinio dokumento pridėdamų dokumentų skaičius – 0

VII. Pridedami dokumentai: nėra priedų

VIII. Dokumento specifikacijos identifikavimo žymuo ADOC-V1.0

IX. Programinės įrangos, kuria naudojantis sudarytas elektroninis dokumentas, pavadinimas RC-DSS

X. Elektroninio dokumento grupė BeDOC

XI. Informacija apie elektroninio (-ių) parašo (-ų) tikrinimą (tikrinimo data)

Visi dokumente esantys elektroniniai parašai galioja (2019-02-22 09:41:53)

XII. Papildomi metaduomenys

Nuorašą suformavo I.Bakaitienė, 2019-02-22 09:41:53 RC-DSS



* 1 0 9 8 7 5 8 5 4 7 *

UAB "Metrum LT", kodas: 303644359, adresas: Marijampolė, Vytauto g. 34A
 Matininkas(-ė) INGA BAKAITIENĖ, kvalifikacijos pažymėjimo Nr. 2M-M-1823

KITŲ INŽINERINIŲ STATINIŲ IR JŲ DALIŲ KADASTRO DUOMENYS

Statinio kadastro duomenys

Adresas	Kauno m. sav. Kauno m. Varnių g. 8		
Paskirtis	Kiti inžineriniai statiniai		
Pavadinimas	Šulinys		
Žymėjimas plane	k1		
Kadastru duomenų nustatymo data	2019-01-07		
Statybos būklė	Unikalus numeris	4400-5159-2755	
Pastaba	Atidalinta iš unik. nr. 1993-6038-7038.		

Statybos pradžios metai:	1936	Ilgis: m	
Statybos pabaigos metai:	1936	Ilgis: km	
Rekonstravimo pradžios metai:		Plotis: m	
Rekonstravimo pabaigos metai:		Plotas: kv. m	
Kap. remonto pradžios metai:		Aukštis: m	
Kap. remonto pabaigos metai:		Tūris: kub. m	
Papr. remonto pradžios metai:		Gylis: m	10
Papr. remonto pabaigos metai:		Skersmuo: mm	1000
Statinio kategorija:	I grupės nesudėtingasis	Skerspjuvis: kv. mm	
Baigtumo procentas: %	100	Kiekis: vnt.	1
Medžiaga:	Betonas	Koordinatė X:	6086538,7
Danga:		Koordinatė Y:	492914,25

Statinio sudėtinės dalies kadastro duomenys

Žymėjimas	k1		
Pavadinimas	Šulinys		
Statybos pradžios metai:	1936	Aukštis: m	
Statybos pabaigos metai:	1936	Ilgis: m	
Rekonstravimo pradžios metai:		Plotis: m	
Rekonstravimo pabaigos metai:		Gylis: m	10
Kap. remonto pradžios metai:		Skersmuo: mm	1000
Kap. remonto pabaigos metai:		Plotas: kv. m	
Papr. remonto pradžios metai:		Skerspjuvis: kv. mm	
Papr. remonto pabaigos metai:		Tūris: kub. m	
Medžiaga:	Betonas	Kiekis: vnt.	1
Danga:			

matininkė

INGA BAKAITIENĖ



* 1 0 9 8 6 6 1 6 3 6 *

2019-02-19 07:57:12

Lapas 1 iš 1

ELEKTRONINIO DOKUMENTO METADUOMENYS

I. Dokumento pavadinimas (antraštė) Kitų inžinerinių statinių ir jų dalių kadastro duomenys

II. Dokumento sudarytojas (-ai)

Inga Bakaitienė, Marijampolė, Vytauto g. 34A

III. Dokumento registracijos data ir numeris 2019-02-19 07:57:13, Nr. 1098661636

IV. Pasirašymas

Parašo paskirtis: pasirašymas

Parašą sukūrusio asmens vardas, pavardė ir pareigos Inga Bakaitienė, matininkė, UAB "Metrum LT"

Sertifikatas išduotas: Inga Bakaitienė

Parašo sukūrimo data ir laikas: 2019-02-19 07:57:13

Parašo formatas: XAdES-BASELINE-T

Laiko žymoje nurodytas laikas: 2019-02-19 07:57:21

Informacija apie sertifikavimo paslaugų teikėją: VI Registru Centras RCSC (IssuingCA-A)

Sertifikato galiojimo laikas 2017-06-09 11:29:39 – 2019-06-09 11:29:39

Parašo paskirtis: suderinimas

Parašą sukūrusio asmens vardas, pavardė ir pareigos Jolita Basevičiūtė, Vyresnioji kadastro specialistė,

Valstybės įmonės Registrų centro Kauno filialas

Sertifikatas išduotas: Jolita Basevičiūtė

Parašo sukūrimo data ir laikas: 2019-02-21 13:01:10

Parašo formatas: XAdES-BASELINE-T

Laiko žymoje nurodytas laikas: 2019-02-21 13:01:19

Informacija apie sertifikavimo paslaugų teikėją: VI Registru Centras RCSC (IssuingCA-A)

Sertifikato galiojimo laikas 2018-02-08 10:22:12 – 2020-02-08 10:22:12

V. Pagrindinio dokumento priedų skaičius – 0

VI. Pagrindinio dokumento pridedamų dokumentų skaičius – 0

VII. Pridedami dokumentai: nėra priedų

VIII. Dokumento specifikacijos identifikavimo žymuo ADOC-V1.0

IX. Programinės įrangos, kuria naudojantis sudarytas elektroninis dokumentas, pavadinimas RC-DSS

X. Elektroninio dokumento grupė BeDOC

XI. Informacija apie elektroninio (-ių) parašo (-ų) tikrinimą (tikrinimo data)

Visi dokumente esantys elektroniniai parašai galioja (2019-02-22 09:39:47)

XII. Papildomi metaduomenys

Nuorašą suformavo I. Bakaitienė, 2019-02-22 09:39:47 RC-DSS



* 1 0 9 8 6 6 1 6 3 6 *

3 forma

Bylos Nr. 15683

PAGRINDINIO PASTATO 1 A' m VIDAUS PLOTŲ EKSPLIKACIJA
pažymėjimas plane

Data	Aukšto Nr.	Patalpos pažymėjimas plane		Patalpų pavadinimas	Bendras plotas m ²	Gyvenamosios paskirties patalpų						Negyvenamosios paskirties patalpų	
		1 simbolis	2 simbolis			Gyvenamas plotas m ²	Veršio plotas m ²	Pagalbinis naudojamas plotas m ²	Pagalbinis nenaudingas plotas m ²	Rušių (pusrūšių) garažų plotas m ²	Pagrindinis plotas m ²	Pagalbinis plotas m ²	
1	2	3	4	5	6	7	8	9	10	11	12	13	14
2002 02 05	R	R	1	visio patalpa	9.57						9.57		
			2	" " " "	15.43						15.43		
				viso R	25.00						25.00		
		1	1	virtuvė	5.72	5.72			5.72				
		3	3	virtuvė	10.78	10.78			10.78				
		4	4	koridorius	4.14	4.14			4.14				
		5	5	saugolis	2.28	2.28			2.28				
		6	6	praustuola	12.33					12.33			
		7	7	kaubarys	16.50	16.50			16.50				
		8	8	" " " "	15.51	15.51			15.51				
		9	9	vonia	5.02	5.02			5.02				
		10	10	koridorius	2.28	2.28			2.28				
				viso 1-e aukšte	74.56	62.23			32.01		12.33		
		M	11	kaubarys	6.10	6.10			6.10				
			12	" " " "	11.87	11.87			11.87				
			13	" " " "	12.63	12.63			12.63				
			14	" " " "	12.40	12.40			12.40				

UAB "Metrum LT", kodas: 303644359, adresas: Marijampolė, Vytauto g. 34A
 Matininkas(-ė) INGA BAKAITIENĖ, kvalifikacijos pažymėjimo Nr. 2M-M-1823

PASTATO IR JO SUDĖTINIŲ DALIŲ VERČIŲ NUSTATYMAS

Adresas Kauno m. sav. Kauno m. Varnių g. 8
 Unikalus numeris 1993-6038-7024
 Vertės nustatymo data 2019-01-07

Žymėjimas	Pavadinimas	Kasmetinis vertės mazinimo koeficientas	Matavimo vienetas	Kiekis	Įkainojimo pagrindas	Vidutinė vieneto statybos vertė po indeksavimo, Eur	Aktuomo kaštai (statybinė vertė), Eur	Nusidėvėjimas %	Aktuariamoji vertė, Eur	Vietovės pataisos koeficientas	Vidutinė rinkos vertė, Eur
1	2	3	4	5	6	7	8	9	10	11	12
211ž	Ūkinis pastatas	2.9	kub. m	19	Modelis:16256	59	1120	70	336		120
211ž	Ūkinis pastatas	2.9	kub. m	19	NTK2019-2.7.5	58.88		70			

matininkė

INGA BAKAITIENĖ



* 1 0 9 8 6 6 2 2 8 0 *

Lapas 1 iš 1

2019-02-19 07:59:01

ELEKTRONINIO DOKUMENTO METADUOMENYS

I. Dokumento pavadinimas (antraštė) Pagrindinio pastato ir jo dalių įkainojimas (perkainojimas)

II. Dokumento sudarytojas (-ai)

Inga Bakaitienė, Marijampolė, Vytauto g. 34A

III. Dokumento registracijos data ir numeris 2019-02-19 07:59:01, Nr. 1098662280

IV. Pasirašymas

Parašo paskirtis: pasirašymas

Parašą sukūrusio asmens vardas, pavardė ir pareigos Inga Bakaitienė, matininkė, UAB "Metrum LT"

Sertifikatas išduotas: Inga Bakaitienė

Parašo sukūrimo data ir laikas: 2019-02-19 07:59:01

Parašo formatas: XAdES-BASELINE-T

Laiko žymoje nurodytas laikas: 2019-02-19 07:59:13

Informacija apie sertifikavimo paslaugų teikėją: VI Registru Centras RCSC (IssuingCA-A)

Sertifikato galiojimo laikas 2017-06-09 11:29:39 – 2019-06-09 11:29:39

Parašo paskirtis: suderinimas

Parašą sukūrusio asmens vardas, pavardė ir pareigos Jolita Basevičiūtė, Vyresnioji kadastro specialistė,

Valstybės įmonės Registru centro Kauno filialas

Sertifikatas išduotas: Jolita Basevičiūtė

Parašo sukūrimo data ir laikas: 2019-02-21 13:02:01

Parašo formatas: XAdES-BASELINE-T

Laiko žymoje nurodytas laikas: 2019-02-21 13:02:21

Informacija apie sertifikavimo paslaugų teikėją: VI Registru Centras RCSC (IssuingCA-A)

Sertifikato galiojimo laikas 2018-02-08 10:22:12 – 2020-02-08 10:22:12

V. Pagrindinio dokumento priedų skaičius – 0

VI. Pagrindinio dokumento pridedamų dokumentų skaičius – 0

VII. Pridedami dokumentai: nėra priedų

VIII. Dokumento specifikacijos identifikavimo žymuo ADOC-V1.0

IX. Programinės įrangos, kuria naudojantis sudarytas elektroninis dokumentas, pavadinimas
RC-DSS

X. Elektroninio dokumento grupė BeDOC

XI. Informacija apie elektroninio (-ių) parašo (-ų) tikrinimą (tikrinimo data)

Visi dokumente esantys elektroniniai parašai galioja (2019-02-22 09:45:55)

XII. Papiidomi metaduomenys

Nuorašą suformavo I.Bakaitienė, 2019-02-22 09:45:55 RC-DSS



* 1 0 9 8 6 6 2 2 8 0 *

Elektroninio dokumento nuorašas

2P FORMA

UAB "Metrum LT", kodas: 303644359, adresas: Marijampolė, Vytauto g. 34A
 Matininkas(-ė) INGA BAKAITIENĖ, kvalifikacijos pažymėjimo Nr. 2M-M-1823

KITŲ INŽINERINIŲ STATINIŲ IR JŲ DALIŲ VERČIŲ NUSTATYMAS

Adresas Kauno m. sav. Kauno m. Varnių g. 8
 Unikalus numeris 4400-5159-2744
 Vertės nustatymo data 2019-01-07

Žymėjimas	Pavadinimas	Kasmetinis vertės mažinimo koeficientas	Matavimo vienetas	Kiekis	Įkainojimo pagrindas	Vidutinė vienetų statybos vertė po indeksavimo, Eur	Atkūrimo kaštai (statybinė vertė), Eur	Nusidėvėjimas %	Atkūrimo moji vertė, Eur	Vietovės pataisos koeficientas	Vidutinė rinkos vertė, Eur
1	2	3	4	5	6	7	8	9	10	11	12
t1	Tvora	4	m	29,27	NTK2019-5.3.8	79,51	2330	75	582	0,16	93
	Viso						2330		582		93

matininkė

INGA BAKAITIENĖ



* 1 0 9 8 7 5 8 5 4 8 *

ELEKTRONINIO DOKUMENTO METADUOMENYS

I. Dokumento pavadinimas (antraštė) Kitų inžinerinių statinių ir jų dalių verčių nustatymas

II. Dokumento sudarytojas (-ai)

Inga Bakaitienė, Marijampolė, Vytauto g. 34A

III. Dokumento registracijos data ir numeris 2019-02-21 12:39:42, Nr. 1098758548

IV. Pasirašymas

Parašo paskirtis: pasirašymas

Parašą sukūrusio asmens vardas, pavardė ir pareigos Inga Bakaitienė, matininkė, UAB "Metrum LT"

Sertifikatas išduotas: Inga Bakaitienė

Parašo sukūrimo data ir laikas: 2019-02-21 12:39:42

Parašo formatas: XAdES-BASELINE-T

Laiko žymoje nurodytas laikas: 2019-02-21 12:40:03

Informacija apie sertifikavimo paslaugų teikėją: VI Registru Centras RCSC (IssuingCA-A)

Sertifikato galiojimo laikas 2017-06-09 11:29:39 – 2019-06-09 11:29:39

Parašo paskirtis: suderinimas

Parašą sukūrusio asmens vardas, pavardė ir pareigos Jolita Basevičiūtė, Vyresnioji kadastro specialistė, Valstybės įmonės Registru centro Kauno filialas

Sertifikatas išduotas: Jolita Basevičiūtė

Parašo sukūrimo data ir laikas: 2019-02-21 13:00:18

Parašo formatas: XAdES-BASELINE-T

Laiko žymoje nurodytas laikas: 2019-02-21 13:00:27

Informacija apie sertifikavimo paslaugų teikėją: VI Registru Centras RCSC (IssuingCA-A)

Sertifikato galiojimo laikas 2018-02-08 10:22:12 – 2020-02-08 10:22:12

V. Pagrindinio dokumento priedų skaičius – 0

VI. Pagrindinio dokumento pridedamų dokumentų skaičius – 0

VII. Pridedami dokumentai: nėra priedų

VIII. Dokumento specifikacijos identifikavimo žymuo ADOC-V1.0

IX. Programinės įrangos, kuria naudojantis sudarytas elektroninis dokumentas, pavadinimas
RC-DSS

X. Elektroninio dokumento grupė BeDOC

XI. Informacija apie elektroninio (-ių) parašo (-ų) tikrinimą (tikrinimo data)

Visi dokumente esantys elektroniniai parašai galioja (2019-02-22 09:42:26)

XII. Papildomi metaduomenys

Nuorašą suformavo I.Bakaitienė, 2019-02-22 09:42:26 RC-DSS



* 1 0 9 8 7 5 8 5 4 8 *

UAB "Metrum LT", kodas: 303644359, adresas: Marijampolė, Vytauto g. 34A
 Matininkas(-ė) INGA BAKAITIENĖ, kvalifikacijos pažymėjimo Nr. 2M-M-1823

KITŲ INŽINERINIŲ STATINIŲ IR JŲ DALIŲ VERČIŲ NUSTATYMAS

Adresas Kauno m. sav. Kauno m. Varnių g. 8
 Unikalus numeris 4400-5159-2755
 Vertės nustatymo data 2019-01-07

Žymėjimas	Pavadinimas	Kasmetinis vertės mažinimo koeficientas	Matavimo vienetas	Kiekis	Įkainojimo pagrindas	Vidutinė vienetų stovybos vertė po indeksavimo, Eur	Atkūrimo kaštai (statybinė vertė), Eur	Nusidėvėjimas %	Atkuriamoji vertė, Eur	Vietovės pataisos koeficientas	Vidutinė rinkos vertė, Eur
1	2	3	4	5	6	7	8	9	10	11	12
k1	Šulinys	4	vnt.	1	NTK2019-4.1.13	2001,14	2000	75	500	0,16	80
	Viso						2000		500		80

matininkė

INGA BAKAITIENĖ



* 1 0 9 8 6 6 1 6 3 7 *

ELEKTRONINIO DOKUMENTO METADUOMENYS

I. Dokumento pavadinimas (antraštė) Kitų inžinerinių statinių ir jų dalių verčių nustatymas

II. Dokumento sudarytojas (-ai)

Inga Bakaitienė, Marijampolė, Vytauto g. 34A

III. Dokumento registracijos data ir numeris 2019-02-19 07:57:13, Nr. 1098661637

IV. Pasirašymas

Parašo paskirtis: pasirašymas

Parašą sukūrusio asmens vardas, pavardė ir pareigos Inga Bakaitienė, matininkė, UAB "Metrum LT"

Sertifikatas išduotas: Inga Bakaitienė

Parašo sukūrimo data ir laikas: 2019-02-19 07:57:13

Parašo formatas: XAdES-BASELINE-T

Laiko žymoje nurodytas laikas: 2019-02-19 07:57:18

Informacija apie sertifikavimo paslaugų teikėją: VI Registru Centras RCSC (IssuingCA-A)

Sertifikato galiojimo laikas 2017-06-09 11:29:39 – 2019-06-09 11:29:39

Parašo paskirtis: suderinimas

Parašą sukūrusio asmens vardas, pavardė ir pareigos Jolita Basevičiūtė, Vyresnioji kadastro specialistė, Valstybės įmonės Registru centro Kauno filialas

Sertifikatas išduotas: Jolita Basevičiūtė

Parašo sukūrimo data ir laikas: 2019-02-21 13:01:10

Parašo formatas: XAdES-BASELINE-T

Laiko žymoje nurodytas laikas: 2019-02-21 13:01:15

Informacija apie sertifikavimo paslaugų teikėją: VI Registru Centras RCSC (IssuingCA-A)

Sertifikato galiojimo laikas 2018-02-08 10:22:12 – 2020-02-08 10:22:12

V. Pagrindinio dokumento priedų skaičius – 0

VI. Pagrindinio dokumento pridedamų dokumentų skaičius – 0

VII. Pridedami dokumentai: nėra priedų

VIII. Dokumento specifikacijos identifikavimo žymuo ADOC-V1.0

IX. Programinės įrangos, kuria naudojantis sudarytas elektroninis dokumentas, pavadinimas RC-DSS

X. Elektroninio dokumento grupė BeDOC

XI. Informacija apie elektroninio (-ių) parašo (-ų) tikrinimą (tikrinimo data)

Visi dokumente esantys elektroniniai parašai galioja (2019-02-22 09:40:51)

XII. Papildomi metaduomenys

Nuorašą suformavo I.Bakaitienė, 2019-02-22 09:40:51 RC-DSS



* 1 0 9 8 6 6 1 6 3 7 *

2A forma

Bylos Nr. 15 683

PAGRINDINIO PASTATO 1A' m pažymėjimas plane, JO DALIŲ IR PRIESTATŲ ĮKAINOJIMAS (PERKAINOJIMAS)

1	2	3	4	5	6	7	8	9	10	11	12	13	14	15
Verės nustatymo data	Įkainojimas (I) Perkainojimas (P)	Pažymėjimas plane	Pavadinimas	Kokybės balas	Plotas m ²	Tūris m ³	Kainymas ir lentelė	Bendras statybos kainų indeksas	Veneto kaina po patalpos ir indeksavimo Lt	Atkūrimo kaštai (statybinė vertė) Lt	Nusidėėjimas %	Aktuariamoji vertė Lt	Vietovės patalpos koeficientas	Vidutinė rinkos vertė Lt
002 02 05	D	1A'm	Sveik. namas		64.56	194	2.1.2.2		239	61423	70	18427	0.85	15663
		1a'm	priestatas		21.74	63	2.1.4.1		118	7214	70	2164	0.85	1839
		R	visas		86.30	257	2.1.2.2		222	33744	70	10123	0.85	8605
		M	pastogės patalpos		58.48	152	2.1.2.2			102381		30714		26407
			viso:		175.39	470								

1	2	3	4	5	6	7	8	9	10	11	12	13	14
	15			konidolins	2.56	2.56			2.56				
				riso pastogis pat.	45.56	45.56	43.00		2.56				
				riso 1A'm	145.12	107.79	75.01		32.18	12.33	25.00		

Uzpile INŽ. Meceļ - A. MELINSKIENE 2002 02 05

(pareiģos, parāšas, pavardē, data
2002 02 05)
J. J. J. J. J. J.

Tikrino *(signature)*

20020205

(pareiģos, parāšas, pavardē, data)



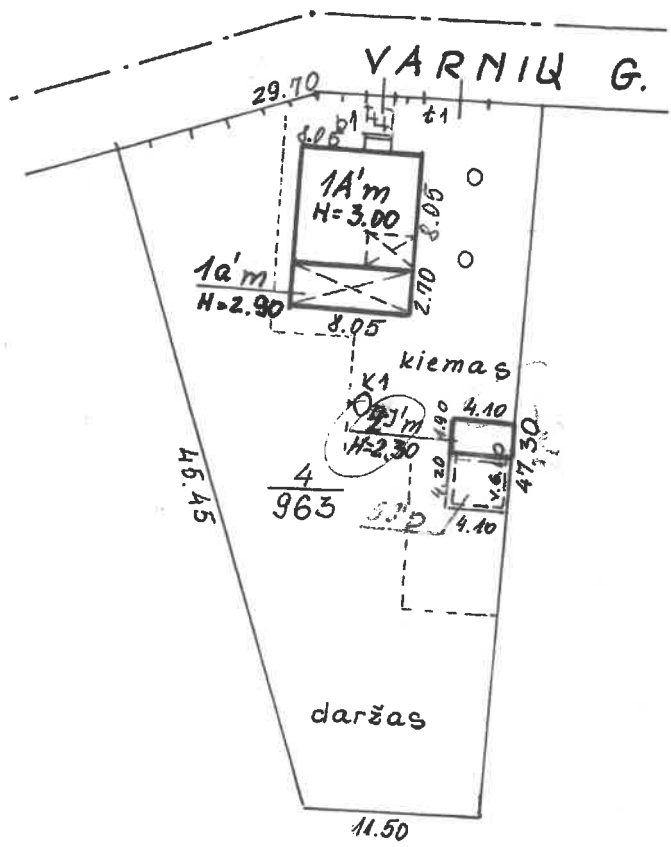

Zemes un telpu reģistrācijas dienests		Zemes un telpu reģistrācijas dienests	
VARNIŅI		g.ve Nr. 8	
RAUNAS	Raidis	A. MELINSKIENE	
KAUNO	S.P.	A. MELINSKIENE	
		2002. 02. 05.	

PAGALBINIO PASTATO, JO DALIŲ IR PRIESTATŲ KADASTRO DUOMENYS

Adresas	
Gatvė, Nr.	Naujė 8
Kaimas (miestelis)	
Miestas	Šaujos
Savivaldybė	Šaujos

Kadastro duomenys	Kodas	Pagalbinis pastatas		
Duomenys užfiksuoti	X	2002 02 05		
Pažymėjimas plane	X	25 m		
Pavadinimas	X	šilv. portetas		
Statybos metai	X	1976		
Rekonstrukcijos metai	X			
Baigtumas %	X	100		
Aukštų skaičius	X	1		
Tūris m ³	X	24		
Pamatai		betoniniai		
Sienos		degt.		
Perdangos		medinės		
Stogo konstrukcija		staktinė		
Stogo danga		toplo		
Išorės apdaila		med.		
Pertvaros		med.		
Grindys		med.		
Langai		mediniai		
Durys		medinės		
Sildymas		med.		
Vandentiekis		med.		
Kanalizacija		med.		
Dujos		med.		
Elektra		med.		

Viso pastato				
Pažymėjimas plane	25 m			
Užstatytas plotas m ²	25			
Tūris m ³	24			
Baigtumas %	100			

Kadastru duomenys				
Duomenys užfiksuoti				
Pažymėjimas plane				
Pavadinimas				
Statybos metai				
Rekonstrukcijos metai				
Bajgumas %				
Aukštų skaičius				
Tūris m ³				
Pamatai				
Sienos				
Perdangos				
Stogo konstrukcija				
Stogo danga				
Išorės apdaila				
Pertvaros				
Grindys				
Langai				
Durys				
Sildymas				
Vandentiekis				
Kanalizacija				
Dujos				
Elektra				

Užpildė A. Šeškus la'eve' 20020205
(pareigos, parašas, v., pavardė, data)

Tikrinu Ch 20020205
(pareigos, parašas, v., pavardė, data)



Kitų statinių ir jų dalių kadastro duomenys

Adresas

Gatvė, Nr.	VARNIU	8
Kaimas (miestelis)		
Miestas	KAUNAS	
Savivaldybė	RAUNO	

Duomenys užfiksuoti	2002 02 05	2002 02 05	2002 02 05
Pažymėjimas plane	K	t	b
Paskirtis	RITA	RITA	RITA
Pavadinimas	šulinys	tvara	šaligatvis
Statybos metai	1936	1984	1984
Baigtumas %	100	100	100

Statinių sudėtinės dalys

Pavadinimas	šulinys	tvara	kiemo aikšt.
Pažymėjimas plane	K1	t1	b1
Statybos metai	1936	1984	1984
Medžiaga	betono žiedas	medžiagų stat.	kieto betono
Markė, tipas			
Matmenys	Ilgis	29.70	2.00
	Plotis (diametras)		1.00
	Plotas	35.64	2.00
	Aukštis (gylis)	10.00	1.20
	Tūris	2.4	
Pavadinimas			
Pažymėjimas plane			
Statybos metai			
Medžiaga			
Markė, tipas			
Matmenys	Ilgis		
	Plotis (diametras)		
	Plotas		
	Aukštis (gylis)		
	Tūris		
Pavadinimas			
Pažymėjimas plane			
Statybos metai			
Medžiaga			
Markė, tipas			
Matmenys	Ilgis		
	Plotis (diametras)		
	Plotas		
	Aukštis (gylis)		
	Tūris		
Pavadinimas			
Pažymėjimas plane			
Statybos metai			
Medžiaga			
Markė, tipas			
Matmenys	Ilgis		
	Plotis (diametras)		
	Plotas		
	Aukštis (gylis)		
	Tūris		

Duomenys užfiksuoti			
Pažymėjimas plane			
Paskirtis			
Pavadinimas			
Statybos metai			
Baigtumas %			

Statinių sudėtinės dalys

Pavadinimas			
Pažymėjimas plane			
Statybos metai			
Medžiaga			
Markė, tipas			
Matmenys	Ilgis		
	Plotis (diametras)		
	Plotas		
	Aukštis (gylis)		
	Tūris		
Pavadinimas			
Pažymėjimas plane			
Statybos metai			
Medžiaga			
Markė, tipas			
Matmenys	Ilgis		
	Plotis (diametras)		
	Plotas		
	Aukštis (gylis)		
	Tūris		
Pavadinimas			
Pažymėjimas plane			
Statybos metai			
Medžiaga			
Markė, tipas			
Matmenys	Ilgis		
	Plotis (diametras)		
	Plotas		
	Aukštis (gylis)		
	Tūris		
Pavadinimas			
Pažymėjimas plane			
Statybos metai			
Medžiaga			
Markė, tipas			
Matmenys	Ilgis		
	Plotis (diametras)		
	Plotas		
	Aukštis (gylis)		
	Tūris		

Užpildė INŽ. *Adas* - A. MELINSKIENĖ 2002 02 05

(pareigos, parašas, v., pavardė, data)

Tikrino

ch

Klaipėdos skyriaus
Laboratorijos vadovė
(parašas)

2002 02 05

(pareigos, parašas, v., pavardė, data)

2 B forma

Bylos Nr. 15683

PAGALBINIO PASTATO, JO DALIŲ IR PRIESTATŲ ĮKAINOJIMAS (PERKAINOJIMAS)

1	2	3	4	5	6	7	8	9	10	11	12	13	14	15
Vertės nustatymo data	Įkainojimas (I) Perkainojimas (P)	Pažymėjimas plane	Pavadinimas	Kokybės balas	Plotas m ²	Tūris m ³	Kainynas ir lentelė	Bendras statybos kainų indeksas	Vieneto kaina po pataisos ir indeksavimo Lt	Atkūrimo kaštai (statybinė vertė) Lt	Nusidėėjimas %	Atkuriamoji vertė Lt	Vietovės pataisos koeficientas	Vidutinė rinkos vertė Lt
2002.01.01	P	2.1 m 2.1	Užuostinė pastatas Pakabė		7.71 3.32	19 5	3.1.3.6 3.1.1.1		103 34	1957 157	80 65	391 55	0.75 0.75	284 41
								1000		2114		446		335

2 C forma

Bylos Nr. 15683

KITŲ STATINIŲ IR JŲ DALIŲ ĮKAINOJIMAS (PERKAINOJIMAS)

1	2	3	4	5	6	7	8	9	10	11	12	13	14	15	16	17	18
Vertės nustatymo data	Įkainojimas (P)	Pažymėjimas plane	Pavadinimas	Ilgis m	Aukštis (gylis) m	Plotas m²	Tūris m³	Kiekis vnt.	Kiti	Kainyvas ir lentele	Bendras statybos kainų indeksas	Vieneto kaina po indeksavimo Lt	Atkūrimo kaštai (statybinė vertė) Lt	Nusidėvėjimas %	Atkuriamoji vertė Lt	Vietovės patalpos koeficientas	Vidutinė rinkos
2007 02 05	P	K1	Šulių upys		10.00					23.3.1		472	4720	70	1180	0.76	835
		B1	100002	29.70	1.20	35.64				23.4.1		70	2495	70	748	0.75	561
		B1	kietumo a.	2.00	1.00	2.00				23.5.1		29	58	70	17	0.75	15

1	2	3	4	5	6	7	8	9	10	11	12	13	14	15	16	17	18

Uzpilde MĀ. *Aleceļ-* **A. MELINSKIENE** 2002 02 05

Tikrino *Aleceļ* (parēģos, parāšas, pavārde, data)

Oh (parēģos, parāšas, pavārde, data)