



1106223901

Elektroninio dokumento
nuorašas

STATINIŲ IŠDĖSTYMO PLANAS

M1:500

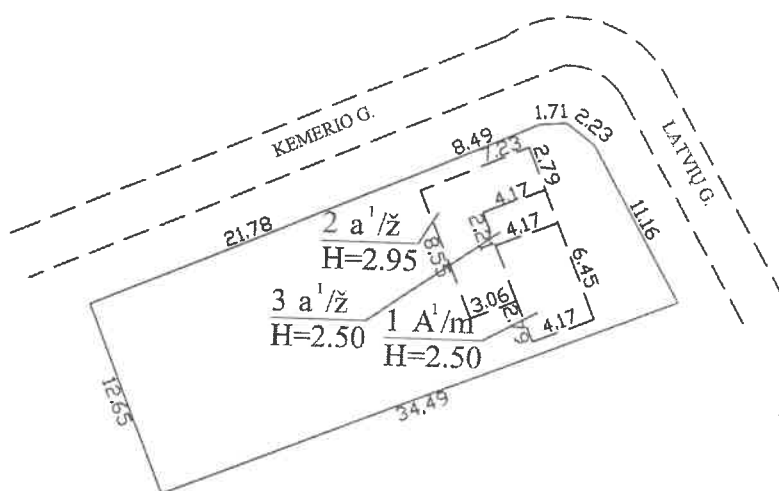

Nuorašas tikras

Žemės sklypo kadastro Nr.	1901/0198:125	
Žemės sklypo ribų duomenų šaltinis	Žemės sklypo ribų planas 2016-11-24	
UAB "Archimatas", kodas: 132502923, adresas: Kaunas, Kęstučio g. 74-3		
Matininko kvalifikacijos pažymėjimo Nr.	Pareigos	Vardas ir pavardė
2M-M-653	Matininkė	RŪTA TURKUVIENĖ
Adresas: Kauno m. sav. Kauno m. Kemerio g. 7		
Kadastro duomenų nustatymo data	2019-10-16	
Plano parengimo data	2019-10-16	



Lietuvos vyriausiojo archyvaro tarnyba

Kodas: 169387087

Pagrindinis > Paslaugos > ADOC dokumentai

[1] ADOC dokumentas

- Turinys
- Metaduomenys
- Parašai
- Tikrinimas

Pavadinimas: Statinių išdėstymo planas

Rinkmena: Statinių išdėstymo planas.adoc (ADOC-V1.0, BeDOC)

Dokumento metaduomenys

PASIRAŠOMIEJI METADUOMENYS

El. dokumento turinį aprašantys metaduomenys

El. dokumento pavadinimas	Dokumento rūšis	Parašai
<input type="checkbox"/> Statinių išdėstymo planas		<input type="checkbox"/>

Sudarytojai

Statusas	Sudarytojas	Kodas	Adresas	Parašai
<input type="checkbox"/> Fizinis asmuo	Rūta Turkuvienė	142673	Kauno r. sav. Muniškių k.	<input type="checkbox"/>

Dokumento registracijos

Registravimo data	Dokumento registracijos Nr.	Įmonės (įstaigos) kodas	Parašai
<input type="checkbox"/> 2019-10-16 12:49:13	1106223901		<input type="checkbox"/>

Dokumentą užregistravęs darbuotojas

NEPASIRAŠOMIEJI METADUOMENYS

El. dokumento naudojimo metaduomenys

Techninė informacija

El. dokumento specifikacijos ID	Elektroninio dokumento grupė	eDVS pavadinimas ir versija	Parašai
<input type="checkbox"/> ADOC-V1.0	BeDOC	RC-DSS	

[Grįžti į paslaugos pagrindinį puslapį](#)

WWW sprendimas: UAB MitSoft, UAB "Sintagma".

Nuorašas tikras

UAB "Archimatas", kodas: 132502923, adresas: Kaunas, Kęstučio g. 74-3
Matininkas(-ė) RŪTA TURKUVIENĖ, kvalifikacijos pažymėjimo Nr. 2M-M-653, tel.: + 370 687 306 49

PASTATO FOTONUOTRAUKOS

Adresas	Kauno m. sav. Kauno m. Kemerio g. 7		
Paskirtis	Gyvenamoji (vieno buto pastatai)		
Pavadinimas	Gyvenamasis namas		
Žymėjimas plane	1A1m		
Kadastro duomenų nustatymo data	2019-10-16	Unikalus numeris	1990-0008-2019

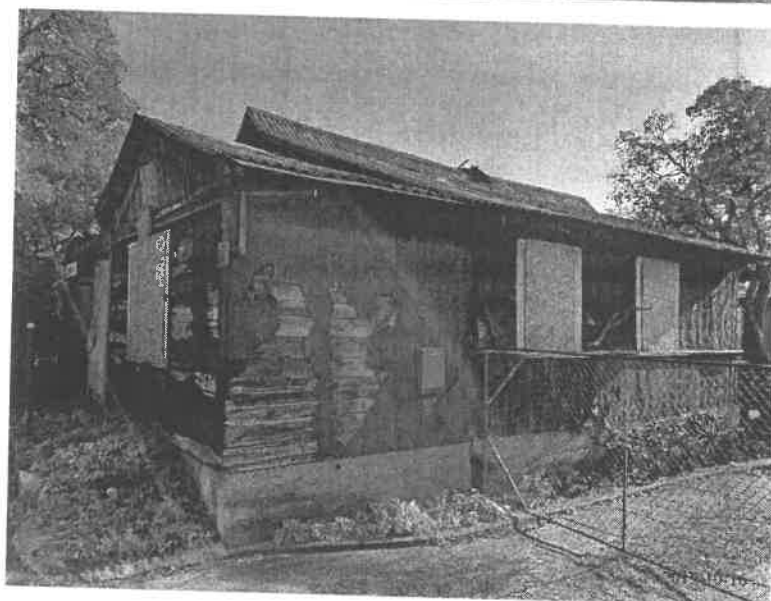

direktore

Nuorašas tikras

RŪTA TURKUVIENĖ

2019-10-16 12:49:13





Lietuvos vyriausiojo archyvaro tarnyba

Kodas: 188897087

Pagrindinis > Paslaugos > ADOC dokumentai

[] ADOC dokumentas

- Turinys
- Metaduomenys
- Parašai
- Tikrinimas

Pavadinimas: Statinio nuotraukos 1F forma

Rinkmena: Statinio nuotraukos 1F forma.adoc (ADOC-V1.0, BeDOC)

Dokumento metaduomenys

PASIRAŠOMIEJI METADUOMENYS

El. dokumento turinį aprašantys metaduomenys

El. dokumento pavadinimas	Dokumento rūšis	Parašai
<input type="checkbox"/> Statinio nuotraukos 1F forma		<input type="checkbox"/>

Sudarytojai

Statusas	Sudarytojas	Kodas	Adresas	Parašai
<input type="checkbox"/> Fizinis asmuo	Rūta Turkuvienė	142673	Kauno r. sav. Muniškių k.	<input type="checkbox"/>

Dokumento registracijos

Registravimo data	Dokumento registracijos Nr.	Įmonės (įstaigos) kodas	Parašai
<input type="checkbox"/> 2019-10-16 12:49:13	1106221413		<input type="checkbox"/>
<input type="checkbox"/> Dokumentą užregistravęs darbuotojas			

NEPASIRAŠOMIEJI METADUOMENYS

El. dokumento naudojimo metaduomenys

Techninė informacija

El. dokumento specifikacijos ID	Elektroninio dokumento grupė	eDVS pavadinimas ir versija	Parašai
<input type="checkbox"/> ADOC-V1.0	BeDOC	RC-DSS	

[Grįžti į paslaugos pagrindinį puslapį](#)

WWW sprendimas: UAB MitSoft, UAB "Sintagma".

Nuorašas tikras



1106223974

RŪSYS

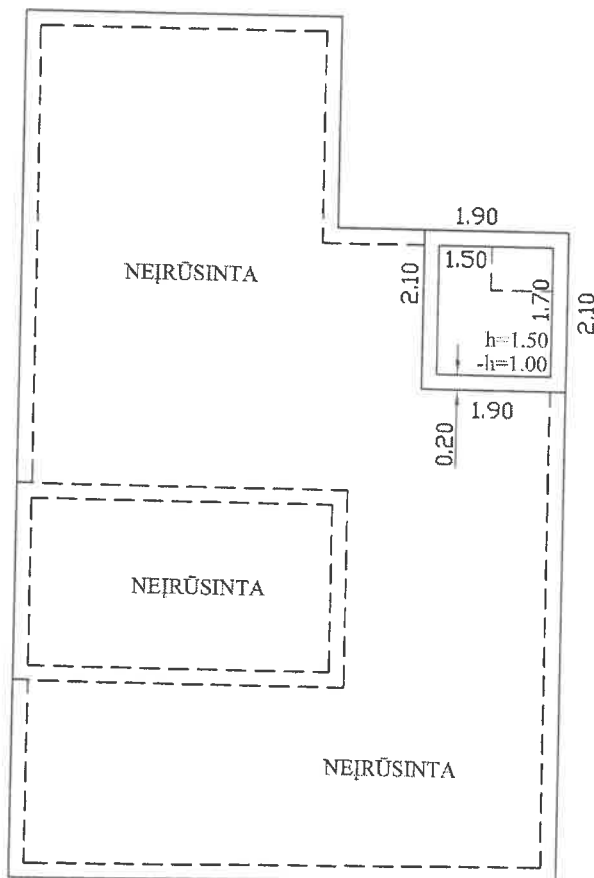

Atspausdinti tikras

UAB "Archimatas", kodas: 132502923, adresas: Kaunas, Kęstučio g. 74-3

Matininko kvalifikacijos pažymėjimo Nr.	Pareigos	Vardas ir pavardė
2M-M-653	Matininkė	RŪTA TURKIVIENĖ
Adresas: Kauno m. sav. Kauno m. Kemerio g. 7		
Pastato žymėjimas plane	1A1m	
Kadastro duomenų nustatymo data	2019-10-16	
Plano parengimo data	2019-10-16	
Mastelis	1:100	



1106223974

6

PIRMAS AUKŠTAS

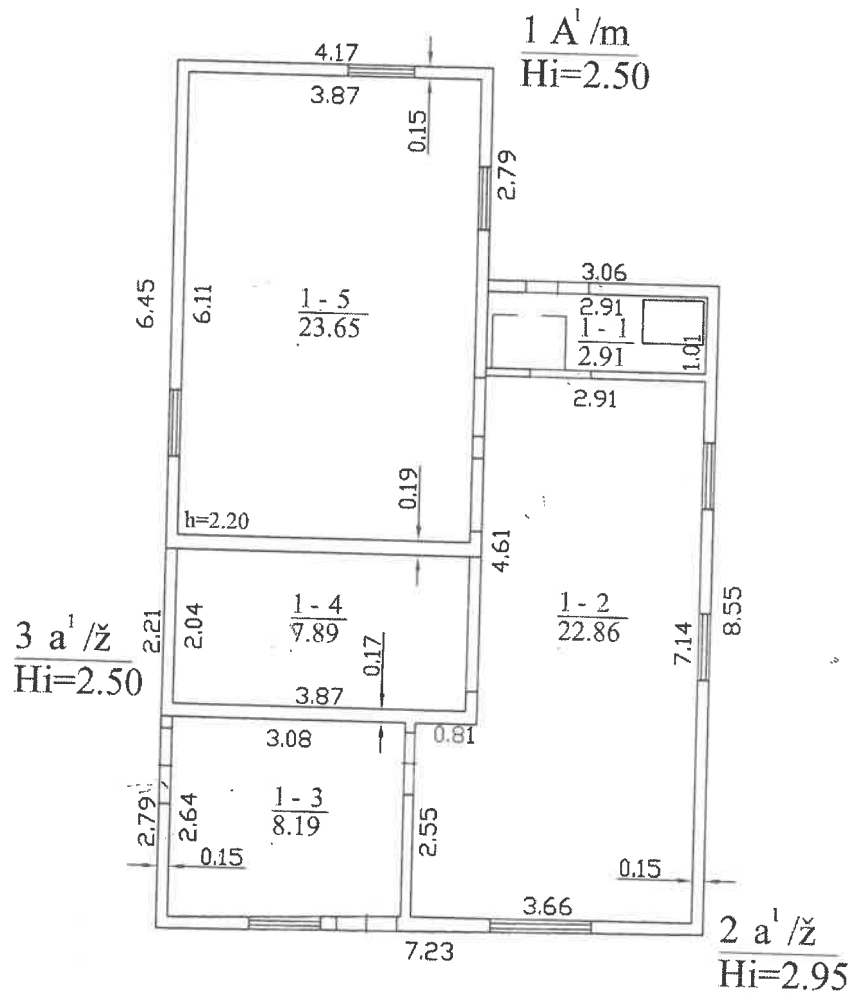

Nuorašas tikras

UAB "Archimatas", kodas: 132502923, adresas: Kaunas, Kęstučio g. 74-3

Matininko kvalifikacijos pažymėjimo Nr.	Pareigos	Vardas ir pavardė
2M-M-653	Matininkė	RŪTA TURKUVIENĖ
Adresas: Kauno m. sav. Kauno m. Kemerio g. 7		
Pastato žymėjimas plane	1A1m	
Kadastro duomenų nustatymo data	2019-10-16	
Plano parengimo data	2019-10-16	
Mastelis	1:100	



Lietuvos vyriausiojo archyvaro tarnyba

Kodas: 183697087

Pagrindinis > Paslaugos > ADOC dokumentai

ADOC dokumentas

- Turinys
- Metaduomenys
- Parašai
- Tikrinimas

Pavadinimas: Statinio planai

Rinkmena: Statinio planai.adoc (ADOC-V1.0, BeDOC)

Dokumento metaduomenys

<input type="checkbox"/> PASIRAŠOMIEJI METADUOMENYS				
<input type="checkbox"/> El. dokumento turinį aprašantys metaduomenys				
	El. dokumento pavadinimas	Dokumento rūšis	Parašai	
<input type="checkbox"/>	Statinio planai			
<input type="checkbox"/> Sudarytojai				
	Statusas	Sudarytojas	Kodas	Adresas
<input type="checkbox"/>	Fizinis asmuo	Rūta Turkuvienė	142673	Kauno r. sav. Muniškių k.
<input type="checkbox"/> Dokumento registracijos				
	Registravimo data	Dokumento registracijos Nr.	Įmonės (įstaigos) kodas	Parašai
<input type="checkbox"/>	2019-10-16 12:49:13	1106223974		
<input type="checkbox"/>	Dokumentą užregistravęs darbuotojas			
<input type="checkbox"/> NEPASIRAŠOMIEJI METADUOMENYS				
<input type="checkbox"/> El. dokumento naudojimo metaduomenys				
<input type="checkbox"/> Techninė informacija				
	El. dokumento specifikacijos ID	Elektroninio dokumento grupė	eDVS pavadinimas ir versija	Parašai
<input type="checkbox"/>	ADOC-V1.0	BeDOC	RC-DSS	

[Grįžti į paslaugos pagrindinį puslapį](#)

UAB "Archimatas", kodas: 132502923, adresas: Kaunas, Kęstučio g. 74-3
 Matininkas(-ė) RŪTA TURKUVIENĖ, kvalifikacijos pažymėjimo Nr. 2M-M-653, tel.: + 370 687 306 49

PASTATO IR JO SUDĖTINIŲ DALIŲ KADASTRO DUOMENYS

Pastato kadastrinio duomenys

Adresas Kauno m. sav. Kauno m. Kemerio g. 7
 Paskirtis Gyvenamoji (vieno buto pastatai)
 Pavadinimas Gyvenamasis namas
 Žymėjimas plane 1A1m
 Kadastrinio duomenų nustatymo data 2019-10-16 Žemės sklypo kadastrinis Nr. 1901/0198:125
 Statybos būklė Fiziškai pažeistas Unikalus numeris 1990-0008-2019

Statinio kategorija:	II grupės nesudėtingasis	Stogo konstrukcija:	Šlaitinis
Statybos pradžios metai:	1900	Stogo danga:	Asbestcementis
Statybos pabaigos metai:	1910	Išorės apdaila:	Nėra
Rekonstravimo pradžios metai:		Pertvaros:	Medinės lentos
Rekonstravimo pabaigos metai:		Grindys:	Nėra
Kap. remonto pradžios metai:		Langai:	Mediniai
Kap. remonto pabaigos metai:		Durys:	Medinės
Atnaujinimo (modernizavimo) pradžios metai:		Vidaus apdaila:	Nėra
Atnaujinimo (modernizavimo) pabaigos metai:		Šildymas:	Nėra
Papr. remonto pradžios metai:	2015	Vandentiekis:	Nėra
Papr. remonto pabaigos metai:	2016	Nuotekų šalinimas:	Nėra
Baigtumo procentas: %	62	Dujos:	Nėra
Aukštų skaičius:	1	Karštas vanduo:	Nėra
Tūris: kub. m	199	Elektra:	Nėra
Bendras plotas: kv. m	65,5	Viryklė:	Nėra
Užstatytas plotas: kv. m	75	Vonios kambarys:	Nėra
Plotas bruto: kv. m	79	Vėdinimas ir kondicionavimas:	Nėra
Pamatai:	Betonas	Koordinatė X:	6081101
Sienos:	Rąstai	Koordinatė Y:	495842
Perdanga:	Medis		

Nuorašas tikras



* 1 1 0 6 2 2 7 2 5 5 *

Pastato sudėtinės dalies kadastro duomenys

Žymėjimas	3a1ž		
Pavadinimas	Gyvenamas priestatas		
Statybos pradžios metai:	1910	Bendras plotas: kv. m	7,89
Statybos pabaigos metai:	1910	Pamatai:	Betonas
Rekonstravimo pradžios metai:		Sienos:	Medis su karkasu
Rekonstravimo pabaigos metai:		Perdanga:	Medis
Kap. remonto pradžios metai:		Stogo konstrukcija:	Šlaitinis
Kap. remonto pabaigos metai:		Stogo danga:	Asbestcementis
Atnaujinimo (modernizavimo) pradžios metai:		Išorės apdaila:	Nėra
Atnaujinimo (modernizavimo) pabaigos metai:		Pertvaros:	Medinės lentos
Papr. remonto pradžios metai:	2015	Grindys:	Natūralaus akmens plokštės
Papr. remonto pabaigos metai:	2016	Langai:	Mediniai
Baigtumo procentas: %	62	Durys:	Medinės
Aukštų skaičius:	1	Vidaus apdaila:	Nėra
Tūris: kub. m	36		

Pastato sudėtinės dalies kadastro duomenys

Žymėjimas	R		
Pavadinimas	Rūsys		
Statybos pradžios metai:	1910	Aukštų skaičius:	1
Statybos pabaigos metai:	1910	Tūris: kub. m	7
Rekonstravimo pradžios metai:		Bendras plotas: kv. m	0
Rekonstravimo pabaigos metai:		Sienos:	Monolitinis betonas
Kap. remonto pradžios metai:		Perdanga:	Gelžbetonis
Kap. remonto pabaigos metai:		Išorės apdaila:	Nėra
Atnaujinimo (modernizavimo) pradžios metai:		Pertvaros:	Nėra
Atnaujinimo (modernizavimo) pabaigos metai:		Grindys:	Monolitinės
Papr. remonto pradžios metai:		Langai:	Nėra
Papr. remonto pabaigos metai:		Durys:	Nėra
Baigtumo procentas: %	62	Vidaus apdaila:	Nėra

direktorė

RŪTA TURKUVIENĖ

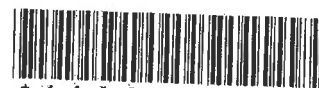

* 1 1 0 6 2 2 7 2 5 5 *

2019-10-16 12:49:13

Lapas 3 iš 3

Nuorodas (išorė)

[Handwritten signature]



Lietuvos vyriausiojo archyvaro tarnyba

Kodas 188697097

Pagrindinis > Paslaugos > ADOC dokumentai

ADOC dokumentas

- Turinys
- Metaduomenys
- Parašai
- Tikrinimas

Pavadinimas: Pagrindinio pastato ir jo dalių kadastro duomenys
 Rinkmena: Pagrindinio pastato ir jo dalių kadastro duomenys (1).adoc (ADOC-V1.0, BeDOC)

Dokumento metaduomenys

<input type="checkbox"/> PASIRAŠOMIEJI METADUOMENYS				
<input type="checkbox"/> El. dokumento turinį aprašantys metaduomenys				
El. dokumento pavadinimas		Dokumento rūšis	Parašai	
<input type="checkbox"/> Pagrindinio pastato ir jo dalių kadastro duomenys			<input type="checkbox"/>	
<input type="checkbox"/> Sudarytojai				
Statusas	Sudarytojas	Kodas	Adresas	Parašai
<input type="checkbox"/> Fizinis asmuo	Rūta Turkuvienė	142673	Kauno r. sav. Muniškių k.	<input type="checkbox"/>
<input type="checkbox"/> Dokumento registracijos				
Registravimo data	Dokumento registracijos Nr.	Įmonės (įstaigos) kodas	Parašai	
<input type="checkbox"/> 2019-10-16 12:49:13	1106227255		<input type="checkbox"/>	
<input type="checkbox"/> Dokumentą užregistravęs darbuotojas				
<input type="checkbox"/> NEPASIRAŠOMIEJI METADUOMENYS				
<input type="checkbox"/> El. dokumento naudojimo metaduomenys				
<input type="checkbox"/> Techninė informacija				
El. dokumento specifikacijos ID	Elektroninio dokumento grupė	eDVS pavadinimas ir versija	Parašai	
<input type="checkbox"/> ADOC-V1.0	BeDOC	RC-DSS	<input type="checkbox"/>	

[Grįžti į paslaugos pagrindinį puslapį](#)

UAB "Archimatas", kodas: 132502923, adresas: Kaunas, Kęstučio g. 74-3
 Matininkas(-ė) RŪTA TURKUVIENĖ, kvalifikacijos pažymėjimo Nr. 2M-M-653, tel.: + 370 687 306 49

PASTATO IR JO SUDĖTINIŲ DALIŲ VERČIŲ NUSTATYMAS

Adresas Kauno m. sav. Kauno m. Kemerio g. 7
 Unikalus numeris 1990-0008-2019
 Vertės nustatymo data 2019-10-16

Zymėjimas	Pavadinimas	Kasmetinis vertės mažinimo koeficientas	Matavimo vienetas	Kiekis	Įkainojimo pagrindas	Vidutinė vieneto stąybos vertė po indeksavimo, Eur	Atkurimo kaštai (statybinė vertė), Eur	Nusidėėjimas %	Atkuriamoji vertė, Eur	Vietovės pataisos koeficientas	Vidutinė rinkos vertė, Eur
1	2	3	4	5	6	7	8	9	10	11	12
1A1m	Gyvenamasis namas	2.1	kub. m	199	Modelis: 16257	149	29700	70	8900		6790
1A1m	Gyvenamasis namas	1.5	kub. m	65	NTK 2019-1.1.3	159.27		70			
2a1ž	Gyvenamas priestatas	2.5	kub. m	91	NTK 2019-1.1.3	143.83		70			
3a1ž	Gyvenamas priestatas	2.5	kub. m	36	NTK 2019-1.1.3	143.83		70			
R	Rūšys	0.7	kub. m	7	NTK 2019-1.1.2	160.88		70			

2019-10-16 12:49:13
 Direktorė

2019-10-16 12:49:13

RŪTA TURKUVIENĖ



* 1 1 0 6 2 2 7 2 5 6 *

Lapas 1 iš 1



Pagrindinis > Paslaugos > ADOC dokumentai

 ADOC dokumentas

- Turinys
- Metaduomenys
- Parašai
- Tikrinimas

Pavadinimas: Pagrindinio pastato ir jo dalių įkainojimas (perkainojimas)

 Rinkmena: Pagrindinio pastato ir jo dalių įkainojimas (perkainojimas)
 (1).adoc (ADOC-V1.0, BeDOC)

Dokumento metaduomenys
 PASIRAŠOMIEJI METADUOMENYS

 El. dokumento turinį aprašantys metaduomenys

El. dokumento pavadinimas	Dokumento rūšis	Parašai
<input type="checkbox"/> Pagrindinio pastato ir jo dalių įkainojimas (perkainojimas)		<input type="checkbox"/>

 Sudarytojai

Statusas	Sudarytojas	Kodas	Adresas	Parašai
<input type="checkbox"/> Fizinis asmuo	Rūta Turkuvienė	142673	Kauno r. sav. Muniškių k.	<input type="checkbox"/>

 Dokumento registracijos

Registravimo data	Dokumento registracijos Nr.	Įmonės (įstaigos) kodas	Parašai
<input type="checkbox"/> 2019-10-16 12:49:13	1106227256		<input type="checkbox"/>
<input type="checkbox"/> Dokumentą užregistravęs darbuotojas			

 NEPASIRAŠOMIEJI METADUOMENYS

 El. dokumento naudojimo metaduomenys

 Techninė informacija

El. dokumento specifikacijos ID	Elektroninio dokumento grupė	eDVS pavadinimas ir versija	Parašai
<input type="checkbox"/> ADOC-V1.0	BeDOC	RC-DSS	

[Grižti į paslaugos pagrindinį puslapį](#)

UAB "Archimatas", kodas: 132502923, adresas: Kaunas, Kęstučio g. 74-3
 Matininkas(-ė) RŪTA TURKUVIENĖ, kvalifikacijos pažymėjimo Nr. 2M-M-653, tel.: + 370 687 306 49

PASTATO PATALPŲ PLOTŲ EKSPLIKACIJA

Adresas Kauno m. sav. Kauno m. Kemerio g. 7
 Paskirtis Gyvenamoji (vieno buto pastatai)
 Pavadinimas Gyvenamasis namas
 Žymėjimas plane 1A1m
 Kadastro duomenų nustatymo data 2019-10-16 Unikalus numeris 1990-0008-2019

Aukšto Nr.	Patalpos pažymėjimas plane		Patalpų pavadinimas	Bendras plotas m ²	Gyvenamosios paskirties patalpų plotas m ²							Negyvenamosios paskirties patalpų plotas m ²		
	1 simbolis	2 simbolis			Iš to skaičiaus							Pagrindinis plotas m ²	Pagalbinis plotas m ²	Garų plotas m ²
1	2	3	4	5	6	7	8	9	10	11	12	13	14	15
1	1	1	Neįrengta patalpa	2,91	2,91									
1	1	2	Neįrengta patalpa	22,86	22,86			22,86						
1	1	3	Neįrengta patalpa	8,19	8,19			8,19						
1	1	4	Neįrengta patalpa	7,89	7,89			7,89						
1	1	5	Neįrengta patalpa	23,65	23,65			23,65						
	Iš viso pirmame aukšte (5 patalpos)			65,50	65,50			65,50						
	Iš viso (5 patalpos)			65,50	65,50			65,50						

direktore

Užrašas tikras

[Signature]

RŪTA TURKUVIENĖ



* 1 1 0 6 2 2 7 2 5 3 *

2019-10-16 12:49:13

Lapas 1 iš 1



Lietuvos vyriausiojo archyvaro tarnyba

Kodas: 166897097

Pagrindinis > Paslaugos > ADOC dokumentai

ADOC dokumentas

- Turinys
- Metaduomenys
- Parašai
- Tikrinimas

Pavadinimas: Pagrindinio pastato vidaus patalpų eksplikacija
 Rinkmena: Pagrindinio pastato vidaus patalpų eksplikacija .adoc (ADOC-V1.0, BeDOC)

Dokumento metaduomenys

<input type="checkbox"/> PASIRAŠOMIEJI METADUOMENYS				
<input type="checkbox"/> El. dokumento turinį aprašantys metaduomenys				
<input type="checkbox"/>	El. dokumento pavadinimas	Dokumento rūšis	Parašai	
<input type="checkbox"/>	Pagrindinio pastato vidaus patalpų eksplikacija			
<input type="checkbox"/> Sudarytojai				
<input type="checkbox"/>	Statusas	Sudarytojas	Kodas	Adresas
<input type="checkbox"/>	Fizinis asmuo	Rūta Turkuvienė	142673	Kauno r. sav. Muniškių k.
<input type="checkbox"/> Dokumento registracijos				
<input type="checkbox"/>	Registravimo data	Dokumento registracijos Nr.	Įmonės (įstaigos) kodas	Parašai
<input type="checkbox"/>	2019-10-16 12:49:13	1106227253		
<input type="checkbox"/> Dokumentą užregistravęs darbuotojas				
<input type="checkbox"/> NEPASIRAŠOMIEJI METADUOMENYS				
<input type="checkbox"/> El. dokumento naudojimo metaduomenys				
<input type="checkbox"/> Techninė informacija				
<input type="checkbox"/>	El. dokumento specifikacijos ID	Elektroninio dokumento grupė	eDVS pavadinimas ir versija	Parašai
<input type="checkbox"/>	ADOC-V1.0	BeDOC	RC-DSS	

[Grižti į paslaugos pagrindinį puslapį](#)

Kuorašas tikras

Vijo: 14 lapų

Kadastro specialistė asistentė

Olga Vitkauskienė

2019-10-30

Regis no Nr. 44/212 2876

