

Nr. 6082/12941



18

INVENTORINIS NUMERIS		
Rejonas	Kvart.	Sklyp.
L	553	6

5 II 1. kint.

8 IV 27 kint.

8 XI 12 kint.

LTSR-KŪM

KAUNO

Inventorizacijos Techniniai Liurus

Namų valdos techninės apskaitos

BYLA

83 01 24
 BALEIUNAITĖ
 MATONIENĖ

85 07 01
 DEJELIČIENĖ
 MATONIENĖ

esamties

KAUNO

miesie
apskl.

vald.
vietovė

skersg.
g-vė
aikštie

VIDURINĖ Nr. 11

Fondas

VIETOS TARYBU

Valdytojas

~~XI BUTŲ APYLINKĖ 56 NAMŲ VALDYTOJA~~

Savininkas

~~17 11 1/2~~

9-10 BET

Bendros registracijos Nr.

5289

52-101

Dokumentu sarakšas byloje

Līdņa Nr.	Pavadināmas dokumentu	Skaits			
		Vienoti	Vienoti 01.07.85	Vienoti	Vienoti
1	Zemes sklypa planas	1	1		
	Pastatų aukštų planai		2		
2-3	Formas „U“	1	3		
4-5	Formos „S“	1	4-5		
6	Pastatų eksploatacija	1	6		
7	Mok. pranešums Zemes sklypas nuotrauka	1			
	Pastatų nuotrauka				
	Statybos raida				

194 m. _____ mėn. _____ d. viso byloje
 _____ dokumentų _____
(rodžiu) (parašas archivaro)

194 m. _____ mėn. _____ d. viso byloje
 _____ dokumentų _____
(rodžiu) (parašas archivaro)

194 m. _____ mėn. _____ d. viso byloje
 _____ dokumentų _____
(rodžiu) (parašas archivaro)

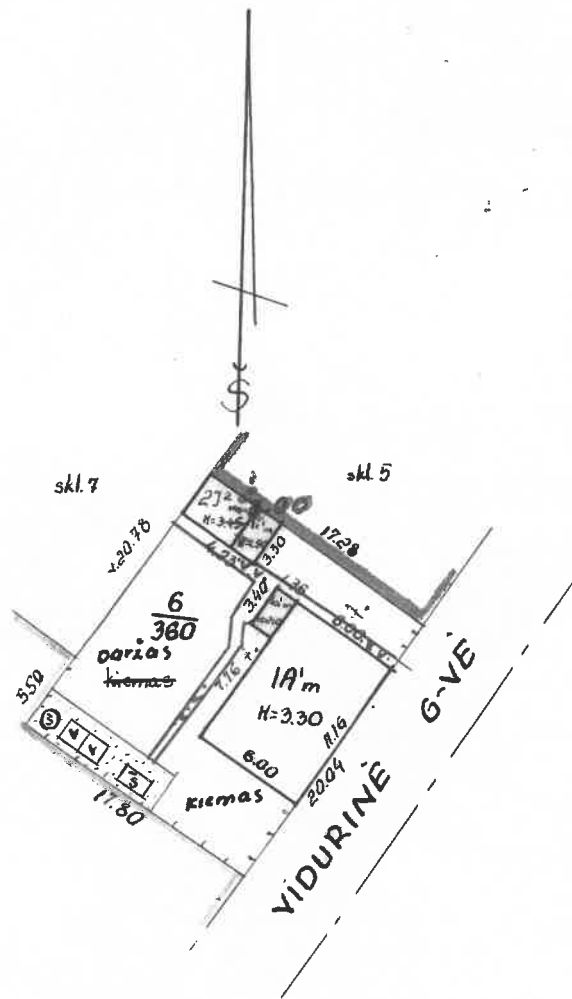

* KĪTĪMAI UZREĢISTRUOTI
 Nr. *85 07* / mēg. *01*
Almūns
 (DZIDZEVICIENS)
 (NĀTONIENE)

LĪSK. KĀM.	KAUNO TARPMIESTINIS		
RTID	TEHNINĀS INVENTORIZĀCIJAS PLĀNS		
VIDURINĒ		G-vē. II	
Mēstas			<i>Almūns</i>
KAUNAS	933	6	S.P. (BALČIŅNĀTĒ)
500			(<i>Almūns</i>)
			NĀTONIENE
AMĪBĪNĀ GRUPĒ Nr.	1983	m.	01. mē. 24

V. *Almūns*
 2002. 02. 01.
 NĀTONIENE *Almūns*

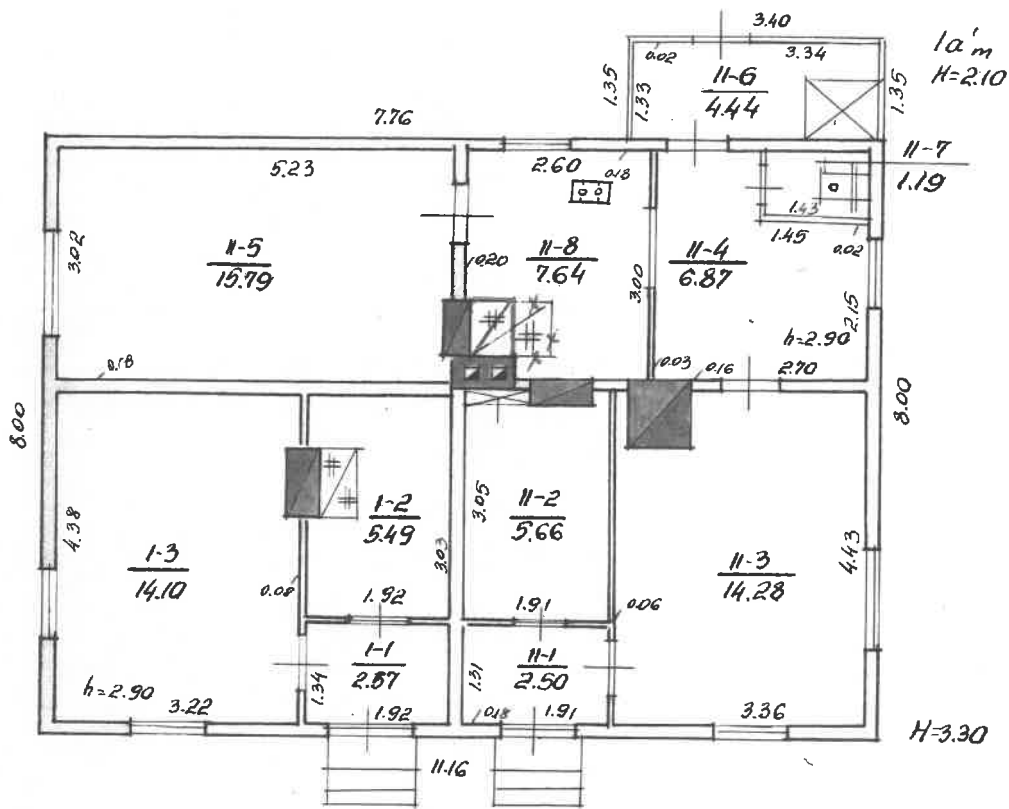

LTSR KŪM RTIB	KAUNO TARPMIESTINIS TECHNINĖS INVENTORIZACIJOS BIŪRAS		
YIDURINĖ		G-vė	11
1 etapas	2 etapas	3 etapas	Suda: <i>Užduo-</i>
KAUNAS	533	6	1A m (BALDINANTĖ) Tikrinai: (<i>[Signature]</i>)
500			NATONINĖ

2002. 02. 01.

T
P
S
R
B
A
T
B
P
S
P
S
I
S
I
K
P
G
L
D
V
S
V
K
D
K
B
V

**PAGRINDINIO PASTATO, JO DALIŲ IR PRIESTATŲ
KADASTRO DUOMENYS**

Adresas	Gatvė, Nr.	<i>VIAURINE 11</i>
	Kaimas (miestelis)	
	Miestas	<i>KAUNAS</i>
	Savivaldybė	<i>KAUNO</i>

Pagrindinio pastato ir jo dalių ir priestatų kadastro duomenys

Kadastro duomenys	Kodas	Pagrindinis pastatas	Rūsysis (pusrūsis)	Pastogės patalpos
Duomenys užfiksuoti	X	<i>2002.02.01</i>		
Pažymėjimas plane	X	<i>1A'm</i>		
Paskirtis		<i>GYVENAMAJI</i>	X	X
Pavadinimas	X	<i>GYVENAMAS NAMAS</i>	X	X
Statybos metai	X	<i>1910</i>		
Rekonstrukcijos metai	X			
Baigtumas %	X	<i>100</i>		
Aukštų skaičius	X	<i>1</i>	X	X
Tūris m ³	X	<i>277</i>		
Bendras plotas m ²	X	<i>80.53</i>		
Pamatai		<i>BETONO</i>	X	X
Sienos		<i>AKSTU</i>		
Perdangos		<i>MEDINIS</i>		
Stogo konstrukcija		<i>SLATINIS</i>	X	X
Stogo danga		<i>ŠEARDIA</i>	X	X
Išorės apdaila		<i>APHALTA LENTON</i>		
Pertvaros		<i>MEDINĖS</i>		
Grindys		<i>MEDINĖS</i>		
Langai		<i>MAJINIAI</i>		
Durys		<i>MEDINĖS</i>		
Vidaus apdaila		<i>TINKUOTA</i>		
Šildymas		<i>KROSNIS</i>		
Vandentiekis		<i>MIESTO</i>		
Kanalizacija		<i>MIESTO</i>		
Dujos		<i>SUSHYSTATINTOS</i>		
Karštas vanduo		<i>NĖRA</i>		
Elektra		<i>YRA</i>		
Viryklė		<i>NĖRA</i>		

Viso pastato	
Bendras plotas m ²	<i>80.53</i>
Baigtumas %	<i>100</i>
Užstatytas plotas m ²	<i>94.36</i>
Tūris m ³	<i>287</i>
Stogo plotas m ²	<i>154</i>

Pagrindinio pastato, jo dalių, priestatų kadastro duomenys

1 B forma

Bylos Nr. 12941

PAGRINDINIO PASTATO JO DALIŲ IR PRIESTATŲ KADASTO DUOMENYS

Kadastro duomenys	Priestatas		
Duomenys užfiksuoti	2002. 02. 01		
Pažymėjimas plane	1a'2		
Pavadinimas	PRIESTATAS		
Statybos metai	1910		
Rekonstrukcijos metai			
Baigtumas %	100		
Aukštų skaičius	1		
Tūris m ³	10		
Bendras plotas m ²	4.58		
Pamatai	MED. STULPINIAI		
Sienos	MEDINĖS SU KARKASU		
Perdangos	NERA		
Stogo konstrukcija	SLAITINIS		
Stogo danga	TOLIO		
Išorės apdaila	DAŽYTA		
Pertvaros	NERA		
Grindys	MEDINĖS		
Langai	MEDINIAI		
Durys	MEDINĖS		
Vidaus apdaila	DAŽYTA		

Kadastro duomenys			
Duomenys užfiksuoti			
Pažymėjimas plane			
Pavadinimas			
Statybos metai			
Rekonstrukcijos metai			
Baigtumas %			
Aukštų skaičius			
Tūris m ³			
Bendras plotas m ²			
Pamatai			
Sienos			
Perdangos			
Stogo konstrukcija			
Stogo danga			
Išorės apdaila			
Pertvaros			
Grindys			
Langai			
Durys			
Vidaus apdaila			

Užpildė Juozas V. Samborskyte 2002. 02. 01
(pareigos, parašas, v. pavardė, data)

Tikrino [Signature] 2002 02 07
(pareigos, parašas, v. pavardė, data)



PAGALBINIO PASTATO, JO DALIŲ IR PRIESTATŲ KADASTRO DUOMENYS

Adresas

Gatvė, Nr.	VILKLAINE 11
Kaimas (miestelis)	
Miestas	KALINAS
Savivaldybė	KALIND

Kadastro duomenys	Kodas	Pagalbinis pastatas		
Duomenys užfiksuoti	X	2002.02.01		
Pažymėjimas plane	X	2J'2		
Pavadinimas	X	ŪKIO PASTATAS		
Statybos metai	X	1987		
Rekonstrukcijos metai	X			
Baigtumas %	X	100		
Aukštų skaičius	X	1		
Tūris m ³	X	57		
Pamatai		MEČ. STULPAI.		
Sienos		MEČINĖS SU KARNAŠU		
Perdangos		NERA		
Slogo konstrukcija		OLAITINIS		
Slogo danga		MOBETCEMENTO LAIŠT.		
Išorės apdaila		NERA		
Perivaros		MEČINĖS		
Grindys		NERA		
Langai		NERA		
Durys		MEČINĖS		
Sildymas		NERA		
Vandentiekis		NERA		
Kanalizacija		NERA		
Dujos		NERA		
Elektra		NERA		

Viso pastato

Pažymėjimas plane	2J'2			
Užstatytas plotas m ²	19.07			
Tūris m ³	57			
Baigtumas%	100			

Kadastru duomenys	avadinimas, skirsnis, plotas, aukštis, turis	avadinimas, skirsnis, plotas, aukštis, turis	avadinimas, skirsnis, plotas, aukštis, turis	avadinimas, skirsnis, plotas, aukštis, turis	avadinimas, skirsnis, plotas, aukštis, turis
Duomenys užfiksuoti					
Pažymėjimas plane					
Pavadinimas					
Statybos metai					
Rekonstrukcijos metai					
Baigtumas %					
Aukštų skaičius					
Tūris m³					
Pamatai					
Sienos					
Perdangos					
Stogo konstrukcija					
Stogo danga					
Išorės apdaila					
Pertvaros					
Grindys					
Langai					
Durys					
Sildymas					
Vandentiekis					
Kanalizacija					
Dujos					
Elektra					

Užpildė Jonas KAMBOORSKIŲS (paraiškos, pavyzdė, data) 2002.02.01

Tikrinu [Signature] (paraiškos, pavyzdė, data) 2002.02.07

Kitų statinių ir jų dalių kadastro duomenys

Adresas

Gatvė, Nr.	VIŠURINĖ	11
Kaimas (miestelis)		
Miestas	KAUNAS	
Savivaldybė	KAUNO	

Duomenys užfiksuoti	2002.02.01	2002.02.01	2002.02.01
Pažymėjimas plane	b	b	v
Paskirtis	RITA	RITA	RITA
Avadinimas	5ALIGATVIS	AIKŠTELE	WC
Tatybos metai	1971		
Laikotarpis %	100	100	100
Statinių sudėtinės dalys			
Avadinimas	5ALIGATVIS	AIKŠTELE	WC
Pažymėjimas plane	b		v
Tatybos metai	1971		
Medžiaga	BETONAS	BETONAS	LENTA
Arkė, tipas			
Ilgis			
Plotis (diametras)			
Plotas	23	25	
Aukštis (gylis)			
Tūris			6
Avadinimas			
Pažymėjimas plane			
Tatybos metai			
Medžiaga			
Arkė, tipas			
Ilgis			
Plotis (diametras)			
Plotas			
Aukštis (gylis)			
Tūris			
Avadinimas	ATLIEKŲ JUDBE	BORŲURAS	AIKŠTELE
Pažymėjimas plane	5		b
Tatybos metai	1962	1985	1985
Medžiaga	BETONO	LIETO BETONO	LIETO BETONO
Arkė, tipas			
Ilgis	2,50	18,0	
Plotis (diametras)	1,20		
Plotas	3,0		4,05
Aukštis (gylis)	1,20		
Tūris	4		
Avadinimas			
Pažymėjimas plane			
Tatybos metai			
Medžiaga			
Arkė, tipas			
Ilgis			
Plotis (diametras)			
Plotas			
Aukštis (gylis)			
Tūris			

Duomenys užfiksuoti	2002.02.01	2002.02.01	2002.02.01
Pažymėjimas plane	5	±	±
Paskirtis	... KITA ...	KITA	KITA
Pavadinimas	ATLIERŲ DUOBĖ	TVORA	VARTELIAI
Statybos metai			
Baigtumas %	100	100	100

Statinių sudėtinės dalys

Pavadinimas				
Pažymėjimas plane				
Statybos metai		1962		
Medžiaga		BETONAS	LENTŲ	LENTŲ
Markė, tipas				
Matmenys	Ilgis	1,5	43,35	0,9
	Plotis (diametras)	1,5		
	Plotas	2,25		1,17
	Aukštis (gylis)	1,0		1,30
	Tūris	2		
Pavadinimas				
Pažymėjimas plane				
Statybos metai				
Medžiaga				
Markė, tipas				
Matmenys	Ilgis			
	Plotis (diametras)			
	Plotas			
	Aukštis (gylis)			
	Tūris			
Pavadinimas		VARTAI		
Pažymėjimas plane		±		
Statybos metai		1985		
Medžiaga		MEB. STAT.		
Markė, tipas				
Matmenys	Ilgis			
	Plotis (diametras)			
	Plotas	3,40		
	Aukštis (gylis)			
	Tūris			
Pavadinimas				
Pažymėjimas plane				
Statybos metai				
Medžiaga				
Markė, tipas				
Matmenys	Ilgis			
	Plotis (diametras)			
	Plotas			
	Aukštis (gylis)			
	Tūris			

Užpildė *Juoz - V. SAMBORSKYTĖ* 2002.02.01
(pareigos, parašas, v., pavardė, data)

Tikrino *[Signature]* 2002.02.07
(pareigos, parašas, v., pavardė, data)

2A forma
Bylos Nr. 1294/1



KITŲ STATINIŲ IR JŲ DALIŲ ĮKAINOJIMAS (PERKAINOJIMAS)

1	2	3	4	5	6	7	8	9	10	11	12	13	14	15	16	17	18
Vertės nustatymo data	Įkainojimas (P)	Papildinimas plane	Pavadinimas	Ilgis m	Aukštis (gylis) m	Plotas m ²	Tūris m ³	Kiekis vnt.	Kiti	Kainynas ir lentelė	Bendras statybos kainų indeksas	Vieneto kaina po indeksavimo Lt	Atkūrimo kaštai (stalybinė vertė) Lt	Nusidėėjimas %	Atkurtamoji vertė Lt	Vietovės pataisos koeficientas	Vidutinė rinkos
2022.02.01	D	6	ŠALIGARTVIŲ CIVILIZACIJOS			23				v.2. 23.5.1		29	667	60	2267	0,65	173
	D	6	AKIŠTELĖ			25				v.2. 23.5.1		29	725	66	290	0,65	188
	D	1	WC					2		v.2.2 23.2.2		402	804	70	241	0,65	152
	D	5	ATLIERKLA DURYS			3,0	4			v.2. 23.1		228	684	70	205	0,65	133
	D		BORŲ DURYS	18,0						12.69 v.2. 23.5.3	3,60	26.52	477	51	234	0,65	152
	D	6	AKIŠTELĖ			4,05				v.2. 23.5.3		45	182	51	89	0,65	58
	D	5	ATLIERKLA DURYS			2,25	2			v.2. 23.1		228	513	70	154	0,65	100
	D	4	TVORA	43,35		43,35				v.2.1 23.4.1		70	3034	70	910	0,65	591
	D	2	YARTELIAI			1,17				v.2. 23.4.1		70	82	70	25	0,65	16
	D	2	YARTAI			3,40				v.2. 23.4.1		70	238	70	71	0,65	46
			15 VISO										7406		2486		1614

Bylos Nr. 12941

3 oji lapas

1	2	3	4	5	6	7	8	9	10	11	12	13	14	15	16	17	18

Užpildė Jonas V. JANORSKYTE 2008.02.01
(pareigos, parašas, pavarde, data)

Tikrinio Jonas 2008.02.07
(pareigos, parašas, pavarde, data)

Bylos Nr. 12941

PAGRINDINIO PASTATO 1A'00 pažymėjimas plane VIDAUS PLOTŲ EKSPLIKACIJA

Data	Aukšto Nr.	Patalpos pažymėjimas plane		Patalpų pavadinimas	Bendras plotas m ²	Gyvenamosios paskirties patalpų						Negyvenamosios paskirties patalpų	
		1 simbolis	2 simbolis			Naudingasis plotas m ²	Gyvenamas plotas m ²	Verslo plotas m ²	Iš to skaičiaus	Pagalbinis naudingasis plotas m ²	Pagalbinis nenaudingasis plotas m ²	Rūšių (pusrūšių) garažų plotas m ²	Pagrindinis plotas m ²
1	2	3	4	5	6	7	8	9	10	11	12	13	14
2002.02.01	1	I	I	KORIDORIUS	2.57	2.57							
			2	VIRTUVĖ	5.49	5.49							
			3	KAMBARYS	14.10	14.10	14.10						
				15 VISO I BUTE	22.16	22.16	14.10						
			I	KORIDORIUS	2.50	2.50							
			2	KAMBARYS	5.66	5.66	5.66						
			3	KAMBARYS	14.28	14.28	14.28						
			4	LIKID PATALPA	6.87	6.87							
			5	KAMBARYS	15.79	15.79	15.79						
			6	KORIDORIUS	4.44	4.44							
			7	WC	1.19	1.19							
			8	VIRTUVĖ	7.64	7.64							
				15 VISO II BUTE	58.37	58.37	55.73						
				15 VISO IA' m	80.53	80.53	49.03						

1	2	3	4	5	6	7	8	9	10	11	12	13	14

Užpildē Juņģis V. JAMBORSKYŅŠ 2002. 02. 01

(pareiģos, parašas, pavarde, data)

Tikrino [paraksts] 2002 02 07

(pareiģos, parašas, pavarde, data)