



1949 M. RUGSČIO M. 13 D. 13

593177P

ŠIS IR KITO NEKILNOJAMOJO TURTO  
REGISTRAS IR REGISTRAS VALSTYBĖS ĮMONĖ

KAUHO FILIALAS  
MIESTO, RAJONO  
GYVENTOJŲ APARTAVIMO BIURAS

# NEKILNOJAMOJO TURTO KADASTRO IR REGISTRO BYLA

Nr. \_\_\_\_\_ / \_\_\_\_\_

TOMAS \_\_\_\_\_

ŠIS SKLYPO KADASTRO Nr.:     /    : \_\_\_\_\_

INVENTORINIS NUMERIS 643

ADRESAS: KAUHAS

SMĖLIO 35<sup>a</sup> - 3

Pradėta 1949 09 13

Baigta \_\_\_\_\_

Lapų skaičius \_\_\_\_\_

Saugoti nuolat

P



83 1/2; 95 1/2; 109 1/2; 63 1/2  
 Invent. pamasas Gr. V. 10000  
 Gr. Nr. 1094 m. 01 12

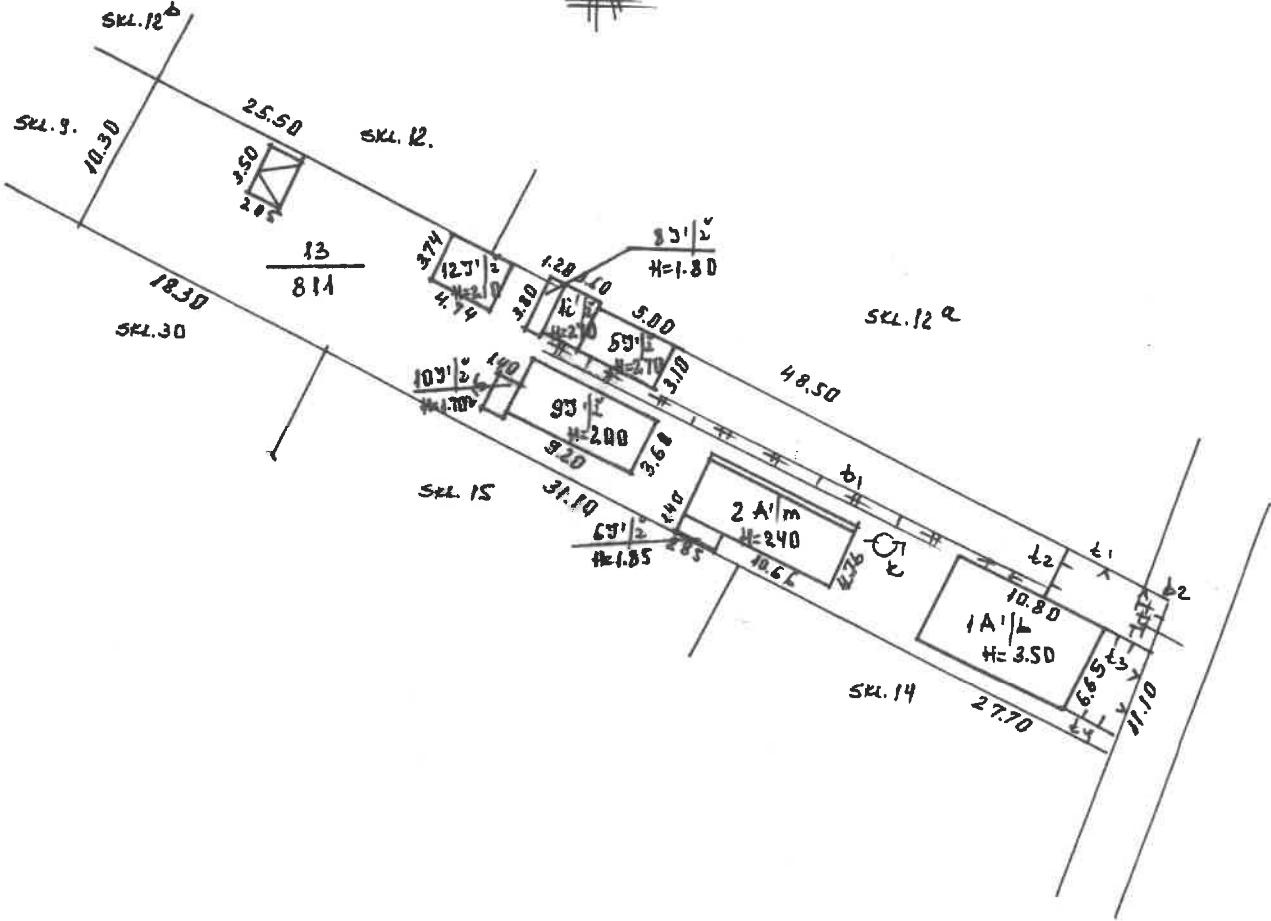

SME LID 35 a 3  
 KAHNAS

720  
 800

13 sil.p. VEHLAUSKAITĒ

Kadastru skaidras  
 1-oz grupes vedējs  
 Māris Blazma  
 20 02 12 14

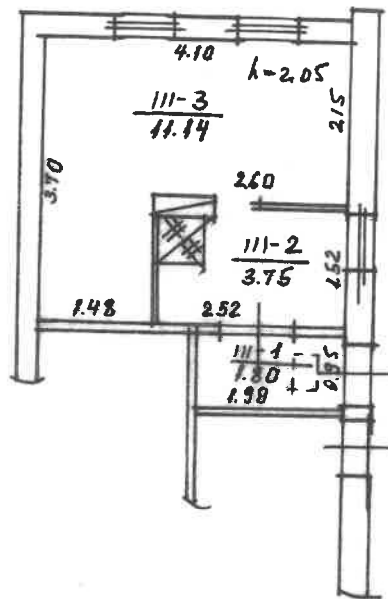

2 A'/m  
H=240

SMĒLĪD

35<sup>a</sup> - 3

KĀRĪBAS

*[Signature]*

720

13

2 A'/m

VEHŽLAHŠKAITE

100

Kadastru skyriņš  
1.-as grupas vedējs

2008. gada 14. oktobrī

2A1m

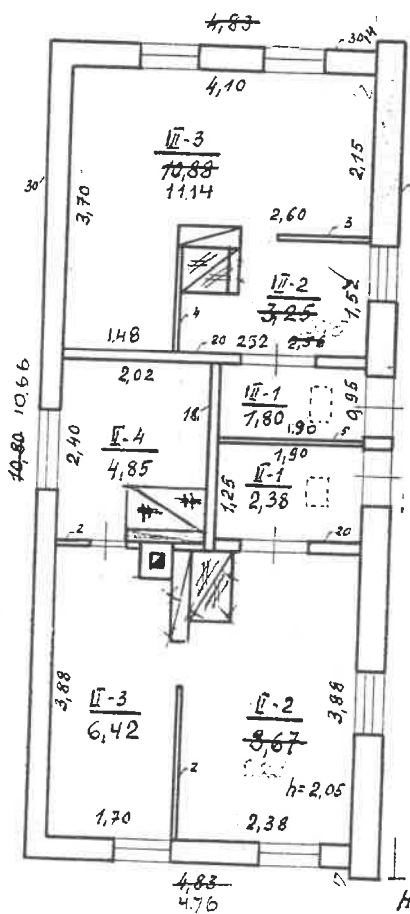

SMĒLĪO

35a - 3

LAHNAS

720

13

2A1m

VEHŽLAUKĪTĒ

Kadastra skaidrums  
1-os grupės vedēja

Monia Matonienė

2002 02

14

Kadastro duomenų bylos Nr. 643

## Nekilnojamojo turto buto (patalpos) kadastro duomenys

Kadastro duomenys užfiksuoti 2002 m. vasario mėn. 14 d.

Registro Nr.	Versija	Versijos data	Sudarymo data
20/264507	1	2002 02 15 11:35:33	2002 02 14

Adresas **Kaunas Smėlio g. 35a - 3**

Unikalus Nr. **19/930-0599-02-8:0001**

Paskirtis **Gyvenamoji (butų)**

Pavadinimas **Butas**

Aprašymas

Aukštas	1	Rūsys	Yra
Kambarių skaičius	1	Pažym.plane	3
Bendras plotas kv. m	16,69	Baigtumas	
Gyvenamas plotas kv.m	11,14		

Šildymas	<b>Krosninis</b>
Vandentiekis	<b>Nėra</b>
Kanalizacija	<b>Nėra</b>
Dujos	<b>Nėra</b>
Karštas vanduo	<b>Nėra</b>
Viryklė	<b>Nėra</b>
Vonios kambarys	<b>Nėra</b>

### Pastato, kuriame yra butas (patalpos), duomenys:

Pažymėjimas plane	2A1m	Sienos	<b>Mediniai rąstai</b>
Statybos metai	1925		
Aukštų skaičius	1		

Parengė *Elvyra Mackevičienė*  
Inžiniere

Grupės vedėjas *Monia Matonienė*  
Kadastro skyriaus  
1-os grupės vedėja

Bylos Nr. 643

### Buto (patalpos) kadastro duomenys

Kadastro duomenys užfiksuoti 2002 m. 02 mėn. 14 d.

Adresas

Gatvė, Nr.	<u>Smėlio 35A-3</u>
Kaimas (miestelis)	
Miestas	<u>Kaunas</u>
Savivaldybė	<u>Kauno m.</u>

Paskirtis  
Pavadinimas

<u>Gyvenamoji</u>
<u>Butas</u>

Objekto aprašymas

Aukštas  
Kambarių skaičius  
Bendras plotas m<sup>2</sup>

<u>1</u>
<u>1</u>
<u>16.63</u>

Rūšys gre

Šildymas  
Vandentiekis  
Kanalizacija  
Dujos  
Karštas vanduo  
Viryklė  
Vonios kambarys

Kodas	
	<u>kovrimis</u>
	<u>Nėra</u>
	<u>Nėra</u>
	<u>Nėra</u>
	<u>Nėra</u>
	<u>Nėra</u>
	<u>Nėra</u>

### Pastato, kuriame yra butas (patalpa), kadastro duomenys

Paskirtis  
Pavadinimas  
Pažymėjimas plane  
Statybos metai  
Rekonstrukcijos metai  
Aukštų skaičius  
Sienų medžiaga  
Pastato baigtumas

<u>Gyvenamoji</u>
<u>Gyven. namas</u>
<u>2 A1/m</u>
<u>1925</u>
<u>1</u>
<u>Apstatyta plyty</u>
<u>100</u>

Užpildė gyvenamoji 2002 02 14  
(pareigos, parašas, v. pavardė, data)

Tikrino Monika Matoniene 20020214  
(pareigos, parašas, v. pavardė, data)

PAGALBINIO PASTATO, JO DALIŲ IR PRIESTATŲ KADASTRO DUOMENYS

Adresas	Gatvė, Nr.	Smėlio 35a
	Kaimas (miestelis)	
	Miestas	Karnas
	Savivaldybė	karnas m.

Kadastro duomenys	Kodas	Pagalbinis pastatas			
Duomenys užfiksuoti	X	2002 02 12	2002 02 12		
Pažymėjimas plane	X	5J1/2	11'ė		
Pavadinimas	X	užo parkelis	užo parkelis		
Statybos metai	X	1930	1930		
Rekonstrukcijos metai	X				
Baigtumas %	X	100	100		
Aukštų skaičius	X	1a.	1a.		
Tūris m³	X	42	32		
Pamatai		Med. stulpai	Med. stulpai		
Sienos		lentys	lentys		
Perdangos		Medinis	Medinis		
Stogo konstrukcija		Šlaitinis	šlaitinis		
Stogo danga		tolis d.	tolis d.		
Išorės apdaila					
Pertvaros					
Grindys					
Langai					
Durys		Medinė	Medinė		
Sildymas		Neve	Neve		
Vandentiekis		Neve	Neve		
Kanalizacija		Neve	Neve		
Dujos		Neve	Neve		
Elektra		Neve	Neve		

Viso pastato					
Pažymėjimas plane	5J1/2				
Užstatytas plotas m²	27				
Tūris m³	44				
Baigtumas%	100				



Kadastro duomenys					
Duomenys užfiksuoti					
Pažymėjimas plane					
Pavadinimas					
Statybos metai					
Rekonstrukcijos metai					
Baigtumas %					
Aukštų skaičius					
Tūris m³					
Pamatai					
Sienos					
Perdangos					
Stogo konstrukcija					
Stogo danga					
Išorės apdaila					
Pertvaros					
Grindys					
Langai					
Dūrys					
Šildymas					
Vandentiekis					
Kanalizacija					
Dujos					
Elektra					

Užpildė opu Venlauskaitė 2002 02 12  
 (pareigos, parašas, v., pavarde, data)

Tikrino \_\_\_\_\_  
 (pareigos, parašas, v., pavarde, data)



## Buto (patalpos) įkainojimas (perkainojimas)

1	2	3	4	5	6	7	8	9	10	11	12	13	14	15	
Vertės nustatymo data	Įkainojimas (I)	Perkainojimas (P)	Buto (patalpos) pažymėjimas plane	Pavadinimas	Kokybės balas	Naudingas arba bendras plotas m <sup>2</sup> (reikalinga pabrąukti)	Tūris m <sup>3</sup>	Kainynas ir lentelė	Gyvenamųjų namų statybos arba bendras (reikalingą pabrąukti)	Vieneto kaina po patalpos ir indeksavimo Lt	Atkūrimo kaštai (statybinė vertė) Lt	Nusidėvėjimas %	Atkuriamoji vertė Lt	Vietovės patalpos koeficientas	Vidutinė rinkos vertė Lt
2014 02 02	F	3	3	Buto 4		16,63		2.1.2.1.		100328	16445	42	4689	965	3048

1	2	3	4	5	6	7	8	9	10	11	12	13	14	15

Uzpildē Andrejs Henkelis 2002.02.14  
 (pareiģos. parašas, v., pavardē, data)  
 Tiktino Andrejs Henkelis Kadastro skyriam  
 (pareiģos. parašas, v., pavardē, data)  
 Rīgas pilsētas Matēriālu dienests

2 B forma

Bylos Nr. 643

**PAGALBINIO PASTATO, JO DALIŲ IR PRIESTATŲ ĮKAINOJIMAS (PERKAINOJIMAS)**

1	2	3	4	5	6	7	8	9	10	11	12	13	14	15
Vertės nustatymo data	Įkainojimas (I)	Perkainojimas (P)	Pavadinimas	Kokybės balas	Plotas m²	Tūris m³	Kainynas ir lentelė	Bendras statybos kainų indeksas	Vieneto kaina po pataisos ir indeksavimo Lt	Atkurimo kaštai (statybinė vertė) Lt	Nusidėėjimas %	Atkuriamoji vertė Lt	Vietovės pataisos koeficientas	Vidutinė rinkos vertė Lt
2002.02.12	P	51/2	ūhio pastatas		15.50	42	3.1.3.1.		M8	4956	70	1487	970	1041
	P	12/2	ūhio pastatas		M.88	32	3.1.3.1.		M8	3776	70	1133	970	793
					27.38	74		visa 51/2:	51/2:	8732		2620		1834

1	2	3	4	5	6	7	8	9	10	11	12	13	14	15

Užpildē *Spunkševiča* *2002. 02. 12*  
(pareigos, parāšas, pavadē, data)

Tikrino \_\_\_\_\_  
(pareigos, parāšas, pavadē, data)



3 forma

Bylos Nr. 643

## PAGRINDINIO PASTATO 2A'/m VIDAUS PLOTŲ EKSPLIKACIJA

pažymėjimas plane

Data	Aukšto Nr.	Patalpos pažymėjimas plane		Patalpų pavadinimas	Bendras plotas m <sup>2</sup>	Gyvenamosios paskirties patalpų						Negyvenamosios paskirties patalpų	
		I simbolis	2 simbolis			Gyvenamas plotas m <sup>2</sup>	Verslo plotas m <sup>2</sup>	Pagalbinis naudojamas plotas m <sup>2</sup>	Pagalbinis naudojamas plotas m <sup>2</sup>	Rusių (pusrusių) plotas m <sup>2</sup>	Pagrindinis plotas m <sup>2</sup>	Pagalbinis plotas m <sup>2</sup>	
1	2	3	4	5	6	7	8	9	10	11	12	13	14
02.19	1	III	1	Koridorius	1,80	1,80			1,80				
			2	virtuvė	3,75	3,75			3,75				
			3	Kambarys	11,14	11,14	11,14						
				viso 3 butai:	16,68	16,68	11,14		5,55				



