

46

593551
0513

NEKILNOJAMOJO TURTO KADASTRO IR REGISTRAS



ŠIS IR KITO NEKILNOJAMOJO TURTO
KADASTRO IR REGISTRAS VALSTYBĖS ĮMONĖ

KAUHO FILIALAS
MIESTO, RAJONO
KADASTRO IR REGISTRAS BIURAS

NEKILNOJAMOJO TURTO KADASTRO IR REGISTRAS BYLA

Nr. _____ / _____

TOMAS _____

ŠIS SKLYPO KADASTRO Nr.: / : _____

INVENTORINIS NUMERIS 643

ADRESAS: KAUHAS

SMĖLIO 35^a-2

Pradėta 1949 09 13

Baigta _____

Lapų skaičius _____

Saugoti nuolat

Eil. Nr.	Data	Dokumento antraštė	Lapu Nr.	Darbuotojo, tvarkiusio bylą, v., pavardė	Parašas
1	2	3	4	5	6
	2024.02.14	Zemės skl. planas	1		
		Aukštųjų planas	2/3		
		Karduko darys	4		
		Form 1A, 1B	5-6		
		Form 2A, 2B	7-8		
		Form 3A.	9		

gpcuf

83'1/2; 93'1/2; 103'1/2; 63'1/2
paviršius ON vadovas
1094m. 01 n. 12

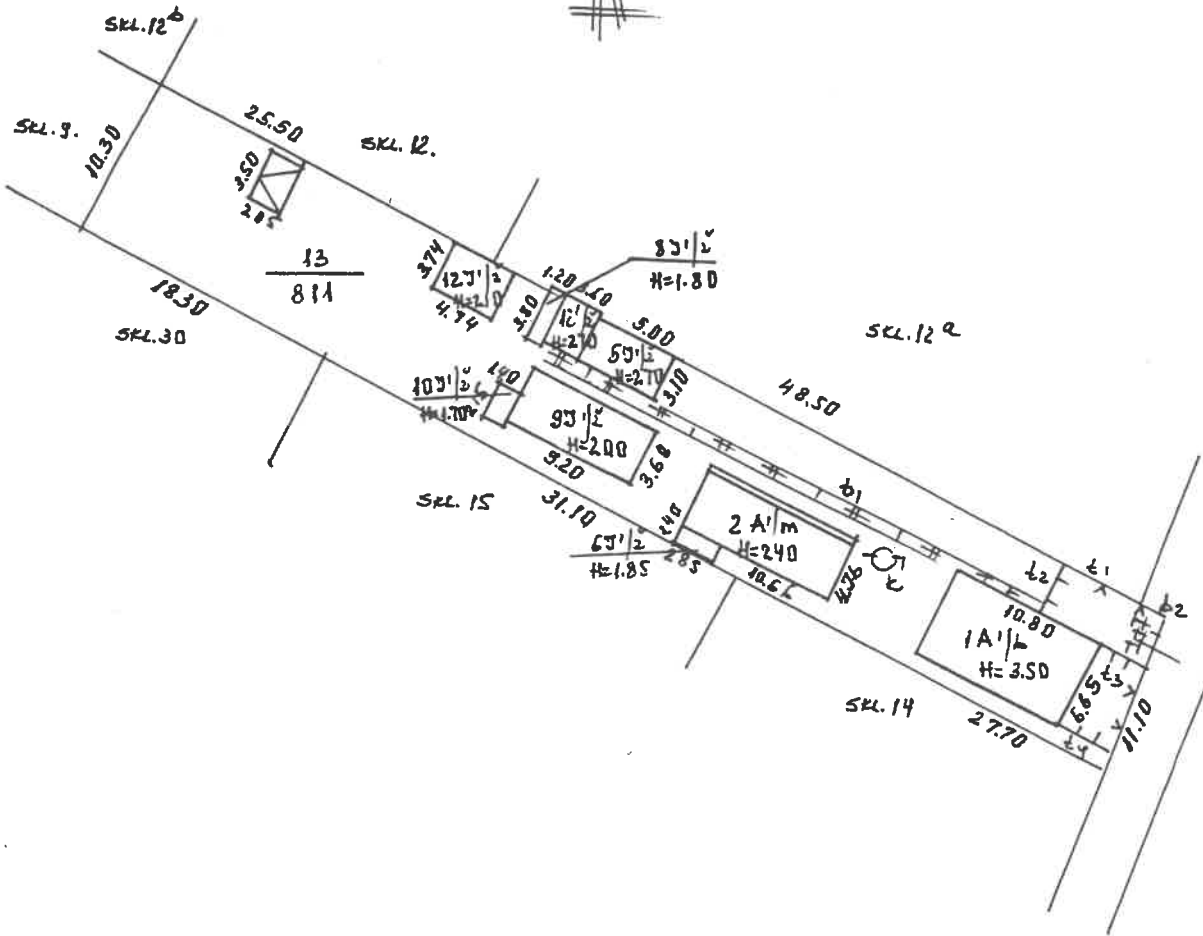

SMELIO
KAMHAS

35^a - 2

M20 13
100

Sil. p.

gpmis
VEHLAUSKAITĖ

Kadastra Myriams
1-os grupės vedėja
Monia Matonienė

2002 R2 14

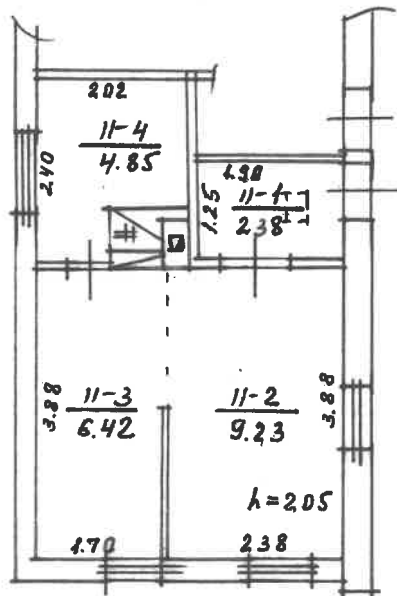

2 A'/m
H = 2.40

SMĖLIO

35^a - 2

KRAUNAS

grommy
VEKSLAUKAITĖ

720

13

2 A'/m

100

Kadastro skyriams
1-ojo grupės vedėja
2002 m. gegužės mėn. 14 d.

2A¹/_m

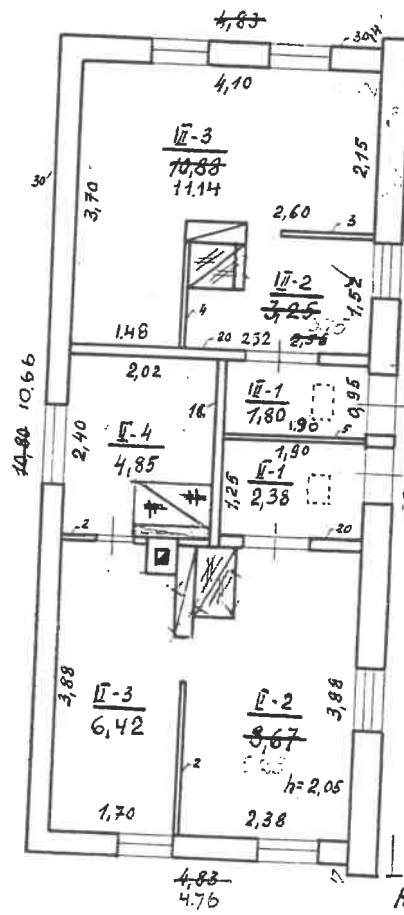

SMĖLIO

KRUMAS

420

13

2A¹/_m

100

35 a - 2

g. M...
VEHŽLAUKAITĖ

žemėtvarkos skyriaus grupės vedėja

Monia Matoniene

2002 02 14

Kadastro duomenų bylos Nr. 643

Nekilnojamojo turto buto (patalpos) kadastro duomenys

Kadastro duomenys užfiksuoti 2002 m. vasario mėn. 14 d.

Registro	Nr.	Versija	Versijos data	Sudarymo data
	20/264508	1	2002 02 15 11:36:29	2002 02 14

Adresas **Kaunas Smėlio g. 35a - 2**

Unikalus Nr. **19/930-0599-02-8:0002**

Paskirtis **Gyvenamoji (butų)**

Pavadinimas **Butas**

Aprašymas

Aukštas		Rūsys	Yra
Kambarių skaičius	1	Pažym.plane	2
Bendras plotas kv. m	22,88	Baigtumas	
Gyvenamas plotas kv.m	15,65		

Šildymas	Krosninis
Vandentiekis	Nėra
Kanalizacija	Nėra
Dujos	Nėra
Karštas vanduo	Nėra
Viryklė	Nėra
Vonių kambarys	Nėra

Pastato, kuriame yra butas (patalpos), duomenys:

Pažymėjimas plane	2A1m	Sienos	Mediniai rąstai
Statybos metai	1925		
Aukštų skaičius	1		

Parengė *Elvyra Mackevičienė*
Inžinierė
Grupės vedėjas *Monia Matonienė*
Kadastro skyriaus
1-os grupės vedėja
Monia Matonienė

Buto (patalpos) kadastro duomenys

Kadastro duomenys užfiksuoti 2002 m. 02 mėn. 14 d.

Adresas

Gatvė, Nr.	<u>Smėlio</u>	<u>35^a</u>	<u>- 2</u>
Kaimas (miestelis)			
Miestas	<u>Kaunas</u>		
Savivaldybė	<u>Kauno m.</u>		

Paskirtis
Pavadinimas

<u>Gyvenamoji</u>
<u>Butas</u>

Objekto aprašymas

Aukštas
Kambarių skaičius
Bendras plotas m²

<u>1</u>
<u>2</u>
<u>22,88</u>

Rūšys Yra

Šildymas
Vandentiekis
Kanalizacija
Dujos
Karštas vanduo
Viryklė
Vonios kambarys

Kodas	
	<u>krasmini</u>
	<u>Neve</u>
	<u>Neve</u>
	<u>Neve</u>
	<u>Neve</u>
	<u>Neve</u>
	<u>Neve</u>

Pastato, kuriame yra butas (patalpa), kadastro duomenys

Paskirtis
Pavadinimas
Pažymėjimas plane
Statybos metai
Rekonstrukcijos metai
Aukštų skaičius
Sienų medžiaga
Pastato baigtumas

<u>Gyvenamoji</u>
<u>Gyven. namas</u>
<u>24' / m</u>
<u>1925</u>
<u>1</u>
<u>Pastatyti iš plytų</u>
<u>100</u>

Užpildė glen Hemlerškaitė 2002 02 14
(pareigos, parašas, v. pavardė, data)

Tikrino [initials] 2002 02 14
(pareigos, parašas, v. pavardė, data)

Kadastro skyriaus
1-os grupės vedėja
Mona Mačiūnienė



PAGALBINIO PASTATO, JO DALIŲ IR PRIESTATŲ KADASTRO DUOMENYS

Adresas	
Gatvė, Nr.	Smėlio 38a
Kaimas (micstelis)	
Miestas	Kauno m.
Savivaldybė	Kauno m.

Kadastro duomenys	Kodas	Pagalbinis pastatas			
Duomenys užfiksuoti	X	2002 02 14			
Pažymėjimas plane	X	95/2			
Pavadinimas	X	ukio pastatas			
S statybos metai	X	1984			
Rekonstrukcijos metai	X				
Baigtumas %	X	100			
Aukštų skaičius	X	1a.			
Tūris m³	X	66			
Panatai		Med. stulpai			
Sienos		lentys			
Perdangos					
Stogo konstrukcija		skait.			
Stogo danga		Asfoem. lakštai			
Išorės apdaila					
Pertvaros		lentys			
Grindys					
Langai					
Durys		Mediniai			
Sildymas		Nėra			
Vandentiekis		Nėra			
Kanalizacija		Nėra			
Dujos		Nėra			
Elektra		Nėra			

Viso pastato					
Pažymėjimas plane	95/2				
Užstatytas plotas m²	33				
Tūris m³	66				
Baigtumas%	100				

Kadastro duomenys					
Duomenys užfiksuoti					
Pažymėjimas plane					
Pavadinimas					
Statybos metai					
Rekonstrukcijos metai					
Baigtumas %					
Aukštų skaičius					
Tūris m³					
Pamatai					
Sienos					
Perdangos					
Stogo konstrukcija					
Stogo danga					
Išorės apdaila					
Pertvaros					
Grindys					
Langai					
Durys					
Sildymas					
Vandentiekis					
Kanalizacija					
Dujos					
Elektra					

Užpildė Alfonsas Štambaitis 2002 02 14
(pareigos, parašas, v., pavardė, data)

Tikrino Mania Matonienė 2002 02 14
(pareigos, parašas, v., pavardė, data)



Buto (patalpos) įkainojimas (perkainojimas)

1	2	3	4	5	6	7	8	9	10	11	12	13	14	15
Vertės nustatymo data	Įkainojimas (I)	Perkainojimas (P)	Pavadinimas	Kokybės balas	Naudingas arba bendras plotas m ² (reikalingą pabrakkti)	Turis m ³	Kainynas ir lentele	Gyvenamųjų namų statybos kainų indeksas (reikalingą pabrakkti)	Vieneto kaina po patalpos ir indeksavimo Lt	Atkūrimo kaštai (statybinė vertė) Lt	Nusidėvimas %	Atkuriamoji vertė Lt	Vietovės patalpos koeficientas	Vidutinė rinkos vertė Lt
2014	P	2	Butas		22,88		2,121		1003,28	22955	72	6427	965	4178

1	2	3	4	5	6	7	8	9	10	11	12	13	14	15

Užpildė Alena Venekaulaitė 2002 02 14
 (pareigos, parašas, v., pavardė, data)
 Tikrino Monia Matonienė 2002 02 14
 (pareigos, parašas, parašas, v., pavardė, data)

2 B forma

Bylos Nr. 643

PAGALBINIO PASTATO, JO DALIŲ IR PRIESTATŲ ĮKAINOJIMAS (PERKAINOJIMAS)

1	2	3	4	5	6	7	8	9	10	11	12	13	14	15
Vertės nustatymo data	Įkainojimas (I) Perkainojimas (P)	Pažymėjimas plane	Pavadinimas	Kokybės balas	Plotas m ²	Tūris m ³	Kainynas ir lentelė	Bendras statybos kainų indeksas	Vieneto kaina po pataisos ir indeksavi- mo Lt	Atkūrimo kaštai (stalybinė vertė) Lt	Nusidėvėjimas %	Atkuriamoji vertė Lt	Vietovės pataisos koeficientas	Vidutinė rinkos vertė Lt
2002.02.14	P	97 ^{1/2}	ūnio priestatai		33.12	66	3.1.3.1.		118	4788	45	4283	870	2998

	1	2	3	4	5	6	7	8	9	10	11	12	13	14	15
Uzpilde															
Tikrino															

Uzpilde Jelena Kemulnča 2002 02 14
(pareiģos, paraģus, pavardē, data)
Tikrino A. Kadastro skyrriams
1-os grupis vedeja 20020214
(par māsmia mābōnienģirdē, data)



1	2	3	4	5	6	7	8	9	10	11	12	13	14	15
---	---	---	---	---	---	---	---	---	----	----	----	----	----	----

3 forma

Bylos Nr. 643

PAGRINDINIO PASTATO 2, A' / m pažymėjimas plane VIDAUS PLOTŲ EKSPLIKACIJA

Data	Aukšto Nr.	Patalpos pažymėjimas plane		Patalpų pavadinimas	Bendras plotas m ²	Gyvenamosios paskirties patalpų						Negyvenamosios paskirties patalpų	
		1 simbolis	2 simbolis			Naudingasis plotas m ²	Gyvenamas plotas m ²	Verslo plotas m ²	Iš to skaičiaus	Pagalbinis naudingasis plotas m ²	Pagalbinis nenaudingasis plotas m ²	Rusių (pusrusių) garų plotas m ²	Pagrindinis plotas m ²
2002 02 14	1	11	4	5	6	7	8	9	10	11	12	13	14
			1	Koridorius	2,38	2,38			2,38				
			2	Kambarys	9,23	9,23	9,23						
			3	Kambarys	6,42	6,42	6,42						
			4	raitinė	4,85	4,85			4,85				
				viso 2, kute:	22,88	22,88	15,65		7,23				

1	2	3	4	5	6	7	8	9	10	11	12	13	14

Uzpildē _____ gpenģķemlambūtī 2002. 02. 12.
 (pareiģos, paraģas, pavardē, data)
 Tiktino _____ Kadastro skyriams
 (pareiģos, _____ data)
Monia Malonēnē

