

\*1108046529\*

1108046529

PASTOGĖS PATALPŲ AUKŠTO PLANAS 1:100

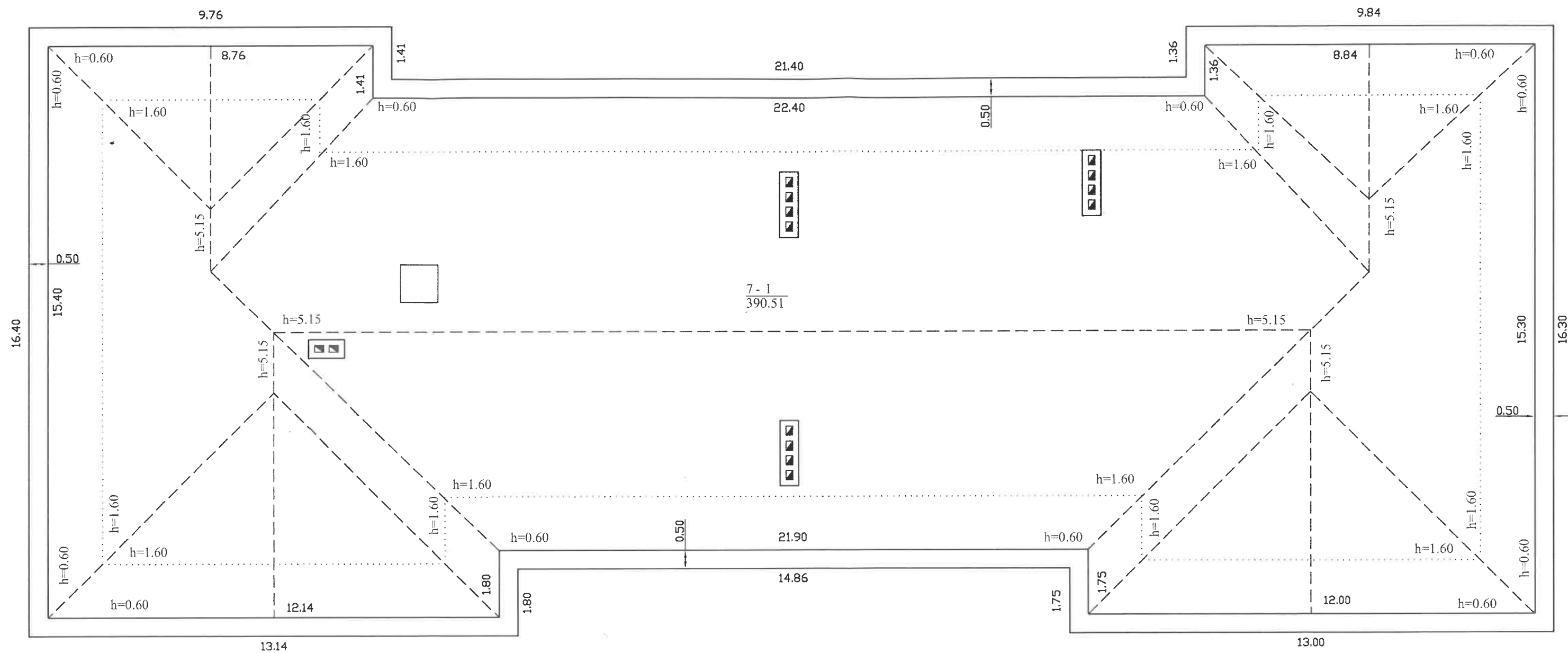

Nuorašas fikras

*[Handwritten signature]*

GEOMETRA

UAB "Geometra" Taikos pr. 88A, Kaunas, įm./k. 160297055, tel. Nr. 8-657-71999

Matininko kvalifikacijos pažymėjimo Nr.	Pareigos	Vardas ir pavardė
2M-M-1943	Matininkė	Ligita Rybakovienė
Kadastro duomenų nustatymo data		2019-11-06
Plano parengimo data		2019-11-06
Adresas		Kauno m. sav. Kauno m. R. Kalantos g. 42 -(7-1)
Mastelis		1:100
Pastato žymėjimas plane		1A2p

## ELEKTRONINIO DOKUMENTO METADUOMENYS

I. Dokumento pavadinimas (antraštė) Pastogės patalpų planas

II. Dokumento sudarytojas (-ai)

Ligita Rybakovienė, Kaunas, Taikos pr. 88A

III. Dokumento registracijos data ir numeris 2019-11-22 15:26:01, Nr. 1108046529

IV. Pasirašymas

Parašo paskirtis: pasirašymas

Parašą sukūrusio asmens vardas, pavardė ir pareigos Ligita Rybakovienė, Matininkė, UAB "GEOMETRA"

Sertifikatas išduotas: Ligita Rybakovienė

Parašo sukūrimo data ir laikas: 2019-11-22 15:26:01

Parašo formatas: XAdES-BASELINE-T

Laiko žymoje nurodytas laikas: 2019-11-22 15:26:09

Informacija apie sertifikavimo paslaugų teikėją: RCSC IssuingCA

Sertifikato galiojimo laikas 2018-09-26 15:04:37 – 2020-09-25 15:04:37

Parašo paskirtis: registracija

Parašą sukūrusio asmens vardas, pavardė ir pareigos Lina Vaičekauskienė, Vyresnioji kadastro specialistė,

Valstybės įmonė Registrų centras

Sertifikatas išduotas: Lina Vaičekauskienė

Parašo sukūrimo data ir laikas: 2020-01-27 09:03:35

Parašo formatas: XAdES-BASELINE-T

Laiko žymoje nurodytas laikas: 2020-01-27 09:04:15

Informacija apie sertifikavimo paslaugų teikėją: RCSC IssuingCA

Sertifikato galiojimo laikas 2019-11-13 14:47:38 – 2021-11-12 14:47:38

V. Pagrindinio dokumento priedų skaičius – 1

VI. Pagrindinio dokumento pridedamų dokumentų skaičius – 0

VII. Pridedami dokumentai: nėra priedų

VIII. Dokumento specifikacijos identifikavimo žymuo ADOC-V1.0

IX. Programinės įrangos, kuria naudojantis sudarytas elektroninis dokumentas, pavadinimas  
RC-DSS

X. Elektroninio dokumento grupė BeDOC

XI. Informacija apie elektroninio (-ių) parašo (-ų) tikrinimą (tikrinimo data)

Visi dokumente esantys elektroniniai parašai galioja (2020-03-02 10:08:25)

XII. Papildomi metaduomenys

Nuorašą suformavo O.Vitkauskienė, 2020-03-02 10:08:25 RC-DSS

Nuorašas tikras

UAB "GEOMETRA", kodas: 160297055, adresas: Kaunas, Taikos pr. 88A  
 Matininkas(-ė) LIGITA RYBAKOVIENĖ, kvalifikacijos pažymėjimo Nr. 2M-M-1943

## PATALPOS (BUTO) KADASTRO DUOMENYS

## Patalpos (buto) kadastro

Adresas Kauno m. sav. Kauno m. R. Kalantos g. 42  
 Paskirtis Kita  
 Pavadinimas Palėpė  
 Žymėjimas plane 7-1  
 Kadastro duomenų nustatymo data 2019-11-06 Unikalus numeris 4400-5345-8325:2131

Aukštas:	2	Karštas vanduo:	Nėra
Požymis:	p (patalpa yra pastogėje)	Nuotekų šalinimas:	Nėra
Bendras plotas: kv. m	390,51	Dujos:	Nėra
Rūšys:	Nėra	Viryklė:	Nėra
Šildymas:	Nėra	Vonios kambarys:	Nėra
Vandentiekis:	Nėra		

## Pastato, kuriame yra patalpa (butas), kadastro duomenys

Paskirtis Gyvenamoji (trijų ir daugiau butų - daugiabučiai pastatai)  
 Pavadinimas Gyvenamasis namas  
 Žymėjimas plane 1A2p Unikalus numeris 1996-0015-5017

Statybos pradžios metai:	1960	Sienos:	Plytos
Statybos pabaigos metai:	1960	Baigtumo procentas: %	100
Rekonstravimo pradžios metai:	1980	Tūris: kub. m	7456
Rekonstravimo pabaigos metai:	1980	Bendras plotas: kv. m	1672,05
Kap. remonto pradžios metai:		Aukštų skaičius:	2
Kap. remonto pabaigos metai:		Koordinatė X:	6084208
Papr. remonto pradžios metai:		Koordinatė Y:	499390
Papr. remonto pabaigos metai:		Statinio kategorija:	Neypatingasis

Matininkė

2019-11-22 15:26:01

LIGITA RYBAKOVIENĖ



\* 1 1 0 7 7 0 2 6 7 6 \*

Lapas 1 iš 1

## ELEKTRONINIO DOKUMENTO METADUOMENYS

I. Dokumento pavadinimas (antraštė) Buto (patalpos) kadastro duomenys

II. Dokumento sudarytojas (-ai)

Ligita Rybakovienė, Kaunas, Taikos pr. 88A

III. Dokumento registracijos data ir numeris 2019-11-22 15:26:01, Nr. 1107702676

IV. Pasirašymas

Parašo paskirtis: pasirašymas

Parašą sukūrusio asmens vardas, pavardė ir pareigos Ligita Rybakovienė, Matininkė, UAB "GEOMETRA"

Sertifikatas išduotas: Ligita Rybakovienė

Parašo sukūrimo data ir laikas: 2019-11-22 15:26:01

Parašo formatas: XAdES-BASELINE-T

Laiko žymoje nurodytas laikas: 2019-11-22 15:26:11

Informacija apie sertifikavimo paslaugų teikėją: RCSC IssuingCA

Sertifikato galiojimo laikas 2018-09-26 15:04:37 – 2020-09-25 15:04:37

Parašo paskirtis: registracija

Parašą sukūrusio asmens vardas, pavardė ir pareigos Lina Vaičekauskienė, Vyresnioji kadastro specialistė,

Valstybės įmonė Registrų centras

Sertifikatas išduotas: Lina Vaičekauskienė

Parašo sukūrimo data ir laikas: 2020-01-27 09:03:35

Parašo formatas: XAdES-BASELINE-T

Laiko žymoje nurodytas laikas: 2020-01-27 09:04:00

Informacija apie sertifikavimo paslaugų teikėją: RCSC IssuingCA

Sertifikato galiojimo laikas 2019-11-13 14:47:38 – 2021-11-12 14:47:38

V. Pagrindinio dokumento priedų skaičius – 0

VI. Pagrindinio dokumento pridedamų dokumentų skaičius – 0

VII. Pridedami dokumentai: nėra priedų

VIII. Dokumento specifikacijos identifikavimo žymuo ADOC-V1.0

IX. Programinės įrangos, kuria naudojantis sudarytas elektroninis dokumentas, pavadinimas  
RC-DSS

X. Elektroninio dokumento grupė BeDOC

XI. Informacija apie elektroninio (-ių) parašo (-ų) tikrinimą (tikrinimo data)

Visi dokumente esantys elektroniniai parašai galioja (2020-03-02 10:10:25)

XII. Papildomi metaduomenys

Nuorašą suformavo O.Vitkauskienė, 2020-03-02 10:10:25 RC-DSS



\* 1 1 0 7 7 0 2 6 7 6 \*

Elektroninio dokumento nuorašas

2D FORMA

UAB "GEOMETRA", kodas: 160297055, adresas: Kaunas, Taikos pr. 88A  
Matininkas(-ė) LIGITA RYBAKOVYENĖ, kvalifikacijos pažymėjimo Nr. 2M-M-1943

PATALPOS (BUTO) VERČIŲ NUSTATYMAS

Adresas Kauno m. sav. Kauno m. R. Kalantos g. 42  
Unikalus numeris 4400-5345-8325:2131  
Vertės nustatymo data 2019-11-06

Zymėjimas	Pavadinimas	Kasmetinis vertės mažinimo	Matavimo vienetas	Kiekis	Kainynas ir lentelė	Vieneto statybos vertė po indeksavimo, Eur	Atkurimo kaštai (statybinė vertė), Eur	Nusidėvėjimas %	Atkuriamoji vertė, Eur	Vietovės pataisos koeficientas	Vidutinė rinkos vertė, Eur
1	2	3	4	5	6	7	8	9	10	11	12
7-1	Palėpė	0.8	kv. m	390.51	NTK2019-1.2.3	578	226000	47	120000	1	120000

Nuorašas Matininkė  

LIGITA RYBAKOVYENĖ



\* 1 1 0 7 7 0 2 6 7 7 \*

## ELEKTRONINIO DOKUMENTO METADUOMENYS

I. Dokumento pavadinimas (antraštė) Buto (patalpos) įkainojimas (perkainojimas)

II. Dokumento sudarytojas (-ai)

Ligita Rybakovienė, Kaunas, Taikos pr. 88A

III. Dokumento registracijos data ir numeris 2019-11-22 15:26:01, Nr. 1107702677

IV. Pasirašymas

Parašo paskirtis: pasirašymas

Parašą sukūrusio asmens vardas, pavardė ir pareigos Ligita Rybakovienė, Matininkė, UAB "GEOMETRA"

Sertifikatas išduotas: Ligita Rybakovienė

Parašo sukūrimo data ir laikas: 2019-11-22 15:26:01

Parašo formatas: XAdES-BASELINE-T

Laiko žymoje nurodytas laikas: 2019-11-22 15:26:03

Informacija apie sertifikavimo paslaugų teikėją: RCSC IssuingCA

Sertifikato galiojimo laikas 2018-09-26 15:04:37 – 2020-09-25 15:04:37

Parašo paskirtis: registracija

Parašą sukūrusio asmens vardas, pavardė ir pareigos Lina Vaičekauskienė, Vyresnioji kadastro specialistė, Valstybės įmonė Registrų centras

Sertifikatas išduotas: Lina Vaičekauskienė

Parašo sukūrimo data ir laikas: 2020-01-27 09:03:35

Parašo formatas: XAdES-BASELINE-T

Laiko žymoje nurodytas laikas: 2020-01-27 09:04:30

Informacija apie sertifikavimo paslaugų teikėją: RCSC IssuingCA

Sertifikato galiojimo laikas 2019-11-13 14:47:38 – 2021-11-12 14:47:38

V. Pagrindinio dokumento priedų skaičius – 0

VI. Pagrindinio dokumento pridedamų dokumentų skaičius – 0

VII. Pridedami dokumentai: nėra priedų

VIII. Dokumento specifikacijos identifikavimo žymuo ADOC-V1.0

IX. Programinės įrangos, kuria naudojantis sudarytas elektroninis dokumentas, pavadinimas RC-DSS

X. Elektroninio dokumento grupė BeDOC

XI. Informacija apie elektroninio (-ių) parašo (-ų) tikrinimą (tikrinimo data)

Visi dokumente esantys elektroniniai parašai galioja (2020-03-02 10:11:41)

XII. Papildomi metaduomenys

Nuorašą suformavo O.Vitkauskienė, 2020-03-02 10:11:41 RC-DSS



\* 1 1 0 7 7 0 2 6 7 7 \*

Elektroninio dokumento nuorašas

3 FORMA

UAB "GEOMETRA", kodas: 160297055, adresas: Kaunas, Taikos pr. 88A  
 Matininkas(-ė) LIGITA RYBAKOVIENE, kvalifikacijos pažymėjimo Nr. 2M-M-1943

**PATALPOS (BUTO) VIDAUS PLOTŲ EKSPLIKACIJA**

Adresas Kauno m. sav. Kauno m. R. Kalantos g. 42  
 Paskirtis Kita  
 Pavadinimas Palėpė  
 Žymėjimas plane 7-1

Kadastro duomenų nustatymo data 2019-11-06 Unikalus numeris 4400-5345-8325:2131

Aukšto Nr.	Patalpos pažymėjimas plane		Patalpų pavadinimas	Bendras plotas m <sup>2</sup>	Gyvenamosios paskirties patalpų							Negyvenamosios paskirties patalpų		
	1 simbolis	2 simbolis			Iš to skaičiaus			Pagalbinis nenaudingasis plotas m <sup>2</sup>	Rūšių plotas m <sup>2</sup> (pusių)	Garžų plotas m <sup>2</sup>	Pagrindinis plotas m <sup>2</sup>	Pagalbinis plotas m <sup>2</sup>	Naudingasis plotas m <sup>2</sup>	
1	2	3	4	5	6	7	8							9
M	7	1	Neįrengta pastogė	390,51								390,51		
Iš viso patalpų (1 patalpos)				390,51								390,51		



## ELEKTRONINIO DOKUMENTO METADUOMENYS

I. Dokumento pavadinimas (antraštė) Buto (patalpos) vidaus plotų eksplikacija

II. Dokumento sudarytojas (-ai)

Ligita Rybakovienė, Kaunas, Taikos pr. 88A

III. Dokumento registracijos data ir numeris 2020-01-03 14:30:39, Nr. 1109631706

IV. Pasirašymas

Parašo paskirtis: pasirašymas

Parašą sukūrusio asmens vardas, pavardė ir pareigos Ligita Rybakovienė, Matininkė, UAB "GEOMETRA"

Sertifikatas išduotas: Ligita Rybakovienė

Parašo sukūrimo data ir laikas: 2020-01-03 14:30:39

Parašo formatas: XAdES-BASELINE-T

Laiko žymoje nurodytas laikas: 2020-01-03 14:30:57

Informacija apie sertifikavimo paslaugų teikėją: RCSC IssuingCA

Sertifikato galiojimo laikas 2018-09-26 15:04:37 – 2020-09-25 15:04:37

Parašo paskirtis: registracija

Parašą sukūrusio asmens vardas, pavardė ir pareigos Lina Vaičekauskienė, Vyresnioji kadastro specialistė, Valstybės įmonė Registrų centras

Sertifikatas išduotas: Lina Vaičekauskienė

Parašo sukūrimo data ir laikas: 2020-01-27 09:03:35

Parašo formatas: XAdES-BASELINE-T

Laiko žymoje nurodytas laikas: 2020-01-27 09:04:07

Informacija apie sertifikavimo paslaugų teikėją: RCSC IssuingCA

Sertifikato galiojimo laikas 2019-11-13 14:47:38 – 2021-11-12 14:47:38

V. Pagrindinio dokumento priedų skaičius – 0

VI. Pagrindinio dokumento pridedamų dokumentų skaičius – 0

VII. Pridedami dokumentai: nėra priedų

VIII. Dokumento specifikacijos identifikavimo žymuo ADOC-V1.0

IX. Programinės įrangos, kuria naudojantis sudarytas elektroninis dokumentas, pavadinimas  
RC-DSS

X. Elektroninio dokumento grupė BeDOC

XI. Informacija apie elektroninio (-ių) parašo (-ų) tikrinimą (tikrinimo data)

Visi dokumente esantys elektroniniai parašai galioja (2020-03-02 12:27:14)

XII. Papildomi metaduomenys

Nuorašą suformavo O.Vitkauskienė, 2020-03-02 12:27:14 RC-DSS



*Nuorašas tikrinamas*

*2020-03-02*

*Kadastro specialistė asistentė*

*Olga Vitkauskienė*

*Registo Nr. 44/2394201*

