



ŽEMĖS IR KITO NEKILNOJAMOJO TURTO
ADASTRO IR REGISTRO VALSTYBĖS ĮMONĖ

KAUNO

FILIALAS

MIESTO, RAJONO

GYVENTOJŲ APTARNAVIMO BIURAS

NEKILNOJAMOJO TURTO KADASTRO IR REGISTRO BYLA

Nr. _____ / _____

TOMAS _____

ŽEMĖS SKLYPO KADASTRO Nr.: / : _____

INVENTORINIS NUMERIS 5082

ADRESAS: KAUNAS, VARNIŲ 32-59

Pradėta 1964.03.20

Baigta _____

Lapų skaičius _____

Saugoti nuolat

BYLOS NR. VIDAUS APYRASAS

Eil. Nr.	Data	Dokumento antraštė	Lapų Nr.	Darbuotojo, tvarkiusio bylą, v., pavardė	Parašas
1	2	3	4	5	6
	2002-01-18.	auto to plauas	1		
		kompiuter. duomen	1		
		1 D-forma	1		
		2 D -	1		
		3 -	1		
			5	J. Kabančiūnė	Kaba

5 AUKŠTAS

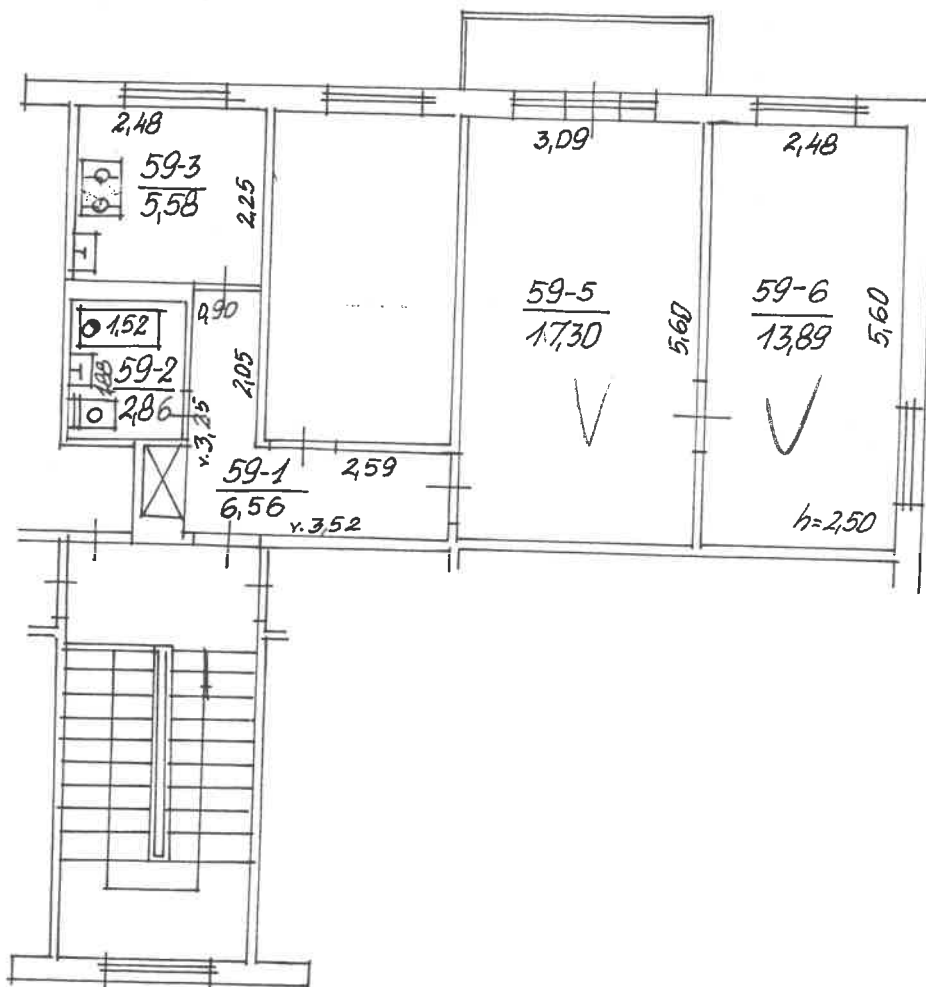

Zemės ūkio ministerijos patalpa		L. L. L.	
VARNIŲ		32	59
KAUNAS		J. J.	
580	1A ⁵ /P	D. J.	
100		2002-01-18	

Kadastro duomenų bylos Nr. **5082**

Nekilnojamojo turto buto (patalpos) kadastro duomenys

Kadastro duomenys užfiksuoti 2002 m. sausio mėn. 18 d.

Registro Nr.	Versija	Versijos data	Sudarymo data
20/263471	1	2002 01 23 15:36:17	2002 01 18

Adresas **Kaunas Varnių g. 32 - 59**

Unikalus Nr. **19/962-0459-01-2:0061**

Paskirtis **Gyvenamoji (butų)**

Pavadinimas **Kambariai**

Aprašymas **su dalimi bendro naudojimo patalpų ,pažymėtų 59-1(1/2d. nuo 6,56kv.m) ,59-2(1/2d. nuo 2,86 kv.m) ,59-3(1/2d. nuo 5,58 kv.m)**

Aukštas	Kambarių skaičius	Bendras plotas kv. m	Gyvenamas plotas kv.m	Rūšys	Pažym.plane	Baigtumas	Yra
5	2	38,69	31,19				59

Šildymas **Centrinis šildymas iš ŠEC**

Vandentiekis **Miesto vandentiekis**

Kanalizacija **Miesto kanalizacija**

Dujos **Gamtinės**

Karštas vanduo **Yra**

Viryklė **Dujinės**

Vonios kambarys **Kartu vonia ir tualetas**

Pastato, kuriame yra butas (patalpos), duomenys:

Pažymėjimas plane	1A5b	Sienos	Paneliai
Statybos metai	1962		
Aukštų skaičius	5		

Parengė *Chaf* Inžinierė
Elvyra Mackevičienė

Grupės vedėjas

Bylos Nr. 5082**Buto (patalpos) kadastro duomenys**Kadastro duomenys užfiksuoti 2002 m. 01 mėn. 18 d.

Adresas

Gatvė, Nr.	<u>Varnių</u>	<u>32-59</u>
Kaimas (miestelis)		
Miestas	<u>Kaunas</u>	
Savivaldybė	<u>Kauno m.</u>	

Paskirtis
Pavadinimas

<u>gyvenamoji</u>
<u>butas</u>

Objekto aprašymas

<u>la naud. patalpos: 4/2/59-1/nuo 6,56; 4/2/59-2/nuo 2,86;</u>
<u>4/2/59-3/nuo 5,58.</u>

Aukštas
Kambarių skaičius
Bendras plotas m²

<u>5</u>
<u>2</u>
<u>38,69</u>

Rūšys gra

Šildymas
Vandentiekis
Kanalizacija
Dujos
Karštas vanduo
Viryklė
Vonios kambarys

Kodas	
	<u>centrinis</u>
	<u>miesto</u>
	<u>miesto</u>
	<u>gamtinis</u>
	<u>gra</u>
	<u>dujinė</u>
	<u>gra</u>

Pastato, kuriame yra butas (patalpa), kadastro duomenysPaskirtis
Pavadinimas
Pažymėjimas plane
Statybos metai
Rekonstrukcijos metai
Aukštų skaičius
Sienų medžiaga
Pastato baigtumas

<u>gyvenamoji</u>	
<u>gyv. namas</u>	
<u>1A^{5/2}</u>	
<u>1962</u>	
<u>-</u>	
<u>5</u>	
<u>skumburpl. b.</u>	
<u>100</u>	

Užpildė ui žin. 2002.01.18.
(pareigos, parašas, v.pavardė, data)Tikrino [Signature]
(pareigos, parašas, v.pavardė, data)

Buto (patalpos) įkainojimas (perkainojimas)

1	2	3	4	5	6	7	8	9	10	11	12	13	14	15	
Vertės nustatymo data	Įkainojimas (I)	Perkainojimas (P)	Buto (patalpos) pažymėjimas plane	Pavadinimas	Kokybės balas	Naudingas arba bendras plotas m ² (reikalingą pabrakuti)	Tūris m ³	Kainymas ir lentelė	Gyvenamųjų namų statybos arba bendras (reikalingą pabrakuti)	Vieneto kaina po patalpos ir indeksavimo Lt	Atkūrimo kaštai (statybinė vertė) Lt	Nusidėvėjimas %	Atkuriamoji vertė Lt	Vietovės patalpos koeficientas	Vidutinė rinkos vertė Lt
2022.01.10.	7	59		butas		38,69		411.2	673,10	984,74	38400	32	25908	0,70	18135

1	2	3	4	5	6	7	8	9	10	11	12	13	14	15
---	---	---	---	---	---	---	---	---	----	----	----	----	----	----

Bylos Nr. 5082

PAGRINDINIO PASTATO 1A 5/6 pažymėjimas plane **VIDAUS PLOTŲ EKSPLIKACIJA**

1 Data	2 Aukšto Nr.	3 Patalpos pažymėjimas plane		5 Patalpų pavadinimas	6 Bendras plotas m ²	7 Gyvenamosios paskirties patalpų						8 Negyvenamosios paskirties patalpų	
		1 simbolis	2 simbolis			9 Iš to skaičiaus						10 Pagalbinis	
						7 Naudingas plotas m ²	8 Gyvenamas plotas m ²	9 Verslo plotas m ²	10 Pagalbinis naudingas plotas m ²	11 Pagalbinis nenaudingas plotas m ²	12 Rūšių (pusrūšių) garažų plotas m ²	13 Pagrindinis plotas m ²	14 Pagalbinis plotas m ²
2002.01.18.	5	1/2 59-1	4	koridorius	3,28	3,28			3,28				
		1/2 59-2		vonia, WC	1,43	1,43			1,43				
		1/2 59-3		virtuvė	2,79	2,79			2,79				
		59.5	6	kambarys	17,30	17,30	14,30						
				- -	13,89	13,89	13,89						
				viso 59 bute:	38,69	38,69	31,19		7,50				

1	2	3	4	5	6	7	8	9	10	11	12	13	14

Uzpildē Maģistra
 (pareigos, parasmais, pavārds, data)

Tiktino _____

M. RATAVICIENS
 2002. 01.18.
 (pareigos, parasmais, pavārds, data)



