

1265

PP

KADASTRO DA



EMĖS IR KITO NEKILNOJAMOJO TURTO  
DASTRO IR REGISTRO VALSTYBĖS ĮMONĖ

1265  
5.40

\_\_\_\_\_ **KAUNO** \_\_\_\_\_ FILIALAS  
\_\_\_\_\_ MIESTO, RAJONO  
GYVENTOJŲ APTARNAVIMO BIURAS

# NEKILNOJAMOJO TURTO KADASTRO IR REGISTRO BYLA

Nr. \_\_\_\_\_ / \_\_\_\_\_

TOMAS \_\_\_\_\_

MĖS SKLYPO KADASTRO Nr.:     /     : \_\_\_\_\_

INVENTORINIS NUMERIS \_\_\_\_\_ **12652** \_\_\_\_\_

ADRESAS: \_\_\_\_\_ **KAUNAS** \_\_\_\_\_

\_\_\_\_\_ **SAVANORIU, pr. 226 - 508** \_\_\_\_\_

\_\_\_\_\_ **KAUNO M SAVIVALDYBĖ** \_\_\_\_\_

Pradėta **1975 07 10** \_\_\_\_\_

Baigta \_\_\_\_\_

Lapų skaičius \_\_\_\_\_

Saugoti nuolat



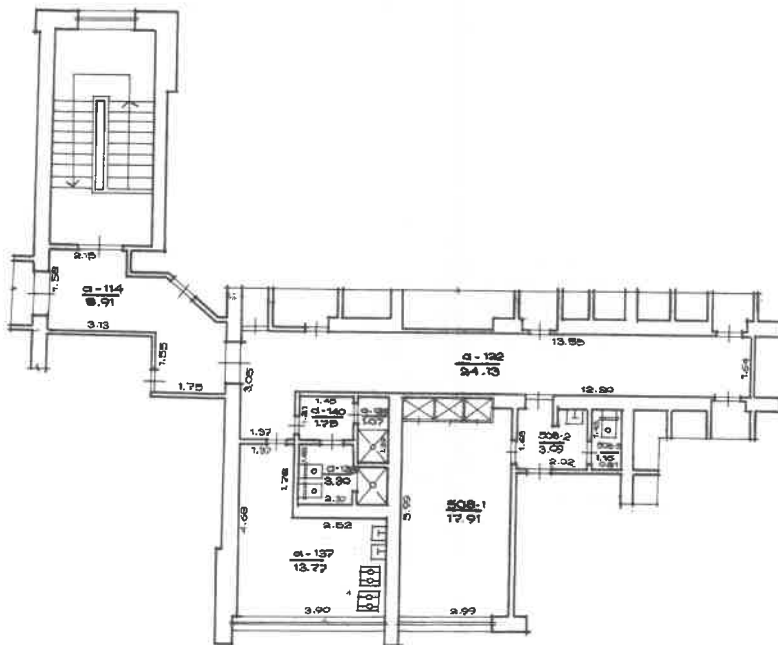

Zemes ir kito neklijojamoja turta karte			
ir registra valstijies imonas Kauno fili.			
SAVANOBUJ. p.		o N. 226	St. 508
KALNAS	Paide	Sudre	
Savinajotajs	145 P		
KAUNO M.			
KV	Sk.	Tirino	
M 1 : 100			
Gemybine grupė Nr. 1	199		

Kadastro duomenų bylos Nr. 12652

## Nekilnojamojo turto buto (patalpos) kadastro duomenys

Kadastro duomenys užfiksuoti 2001 m. balandžio mėn. 12 d.

Registro Nr.	Versija	Versijos data	Sudarymo data
20/237412	2	2001 04 13 14:38:28	1994 08 09

Adresas **Kaunas Savanorių pr. 226 - 508**

Unikalus Nr. **19/975-0201-01-3:0173**

Paskirtis	<b>Gyvenamoji (butų)</b>
Pavadinimas	<b>Butas</b>
Aprašymas	<b>508-1 ( 17,91 kv.m ), su bendro naudojimo patalpomis, pažymėtom 508-2 ( 1/2 d. nuo 3,09 kv.m ), 508-3 ( 1/2 d. nuo 1,16 kv.m ), a-114; a-122 ; a-137 ; a-138 ; a-139 ; a-140.</b>

Aukštas	<b>5</b>	Rūsiai	<b>Nėra</b>
Kambarių skaičius	<b>1</b>	Pažym. plane	<b>508</b>
Bendras plotas kv. m	<b>17,91</b>	Baigtumas	
Gyvenamas plotas kv.m	<b>17,91</b>		

Šildymas	<b>Centrinis šildymas iš ŠEC</b>
Vandentiekis	<b>Miesto vandentiekis</b>
Kanalizacija	<b>Miesto kanalizacija</b>
Dujos	<b>Gamtinės</b>
Karštas vanduo	<b>Yra</b>
Viryklė	<b>Dujinės</b>
Vonios kambarys	<b>Nėra</b>

### Pastato, kuriame yra butas (patalpos), duomenys:

Pažymėjimas plan	<b>1A5p</b>	Sienos	<b>Betonas, blokai, šlaktbloklai</b>
Statybos metai	<b>1975</b>		
Aukštų skaičius	<b>5</b>		

Parengė *Okauys* Inžinierė *Boyra Mackevičienė*

Grupės vedėjas *OK* *Kauno skyriaus grupės vedėjas Boyra Mackevičienė*

Bylos Nr. 12652**Buto (patalpos) kadastro duomenys**Kadastro duomenys užfiksuoti 2001-04-12 m. mėn. \_\_\_\_ d.

Adresas

Gatvė, Nr.	<u>Novatorų' p.</u>	<u>226-508</u>
Kaimas (miestelis)		
Miestas	<u>Šlauna</u>	
Savivaldybė	<u>Šlauno m.</u>	

Paskirtis

Pavadinimas

<u>gyvenamoji (butas)</u>
<u>butas</u>

Objekto aprašymas

<u>su bendro naudojimo patalpomis</u>
<u>a - 114 / 8,94 m<sup>2</sup>; a - 122 / 21,13 m<sup>2</sup>; a - 187 / 43,77 m<sup>2</sup>;</u>
<u>a - 158 / 6,50 m<sup>2</sup>; a - 159 / 1,07 m<sup>2</sup>; a - 110 / 1,78 m<sup>2</sup></u>

Aukštas

Kambarių skaičius

Bendras plotas m<sup>2</sup>

<u>5</u>	Rūšys	<u>nie</u>	
<u>1</u>			
<u>20,04</u>			

Šildymas

Vandentiekis

Kanalizacija

Dujos

Karštas vanduo

Viryklė

Vonios kambarys

Kodas	
	<u>centralinis</u>
	<u>nie</u>
	<u>nie</u>
	<u>gamtinai</u>
	<u>nie</u>
	<u>dupini</u>
	<u>nie</u>

**Pastato, kuriame yra butas (patalpa), kadastro duomenys**

Paskirtis

Pavadinimas

Pažymėjimas plane

Statybos metai

Rekonstrukcijos metai

Aukštų skaičius

Sienų medžiaga

Pastato baigtumas

<u>gyvenamoji</u>	
<u>gyvenamoji namas</u>	<u>namas</u>
<u>1195 p</u>	
<u>1971</u>	
<u>5</u>	
<u>plytų mūras</u>	
<u>100</u>	

Užpildė

[Signature]2001-04-12

(pareigos, parašas, v. pavardė, data)

Tikrino

[Signature]

Kadastro skyriaus

2001-04-12

(pareigos, parašas, v. pavardė, data)











