



REGISTRŲ CENTRAS

VALSTYBĖS ĮMONĖS REGISTRŲ CENTRO
KAUNO FILIALAS

TR

Bulson g. 810n

2005 03 07

B. S.

NEKILNOJAMOJO TURTO

KADASTRO IR REGISTRO DOKUMENTŲ BYLA

NR. _____ / _____ - _____

TOMAS _____

ŽEMĖS SKLYPO UNIKALUS KODAS _____

REGISTRO NUMERIS _____

INVENTORINIS NUMERIS 15110

ADRESAS KAUNAS

KARALIAUS MINDAUGO PR., 29-37

Pradėta 2001 11 12

Baigta

Lapų skaičius

Saugoti nuolat

PANAIKINTO NEKILNOJAMOJO DAIKTO
KADASTRO IR REGISTRO DOKUMENTŲ BYLOS

NR.



VALSTYBĖS ĮMONĖS REGISTRŲ CENTRO
KAUNO FILIALAS

NEKILNOJAMOJO TURTO OBJEKTO
KADASTRINIŲ MATAVIMŲ BYLA

1 TOMAS

Nekilnojamojo turto objektas: **Patalpa**

Žemės sklypo kadastrinis Nr.:

Bylos Nr.: **15110**

Registro Nr.: **20/233493**

Adresas: **Karaliaus Mindaugo pr., 29-37**

Lapų skaičius: **5**

SUDERINTA

M. Kadaitis
(pareigos)

M. Motomėilė
(vardas pavardė)

(data)

2004 12 20



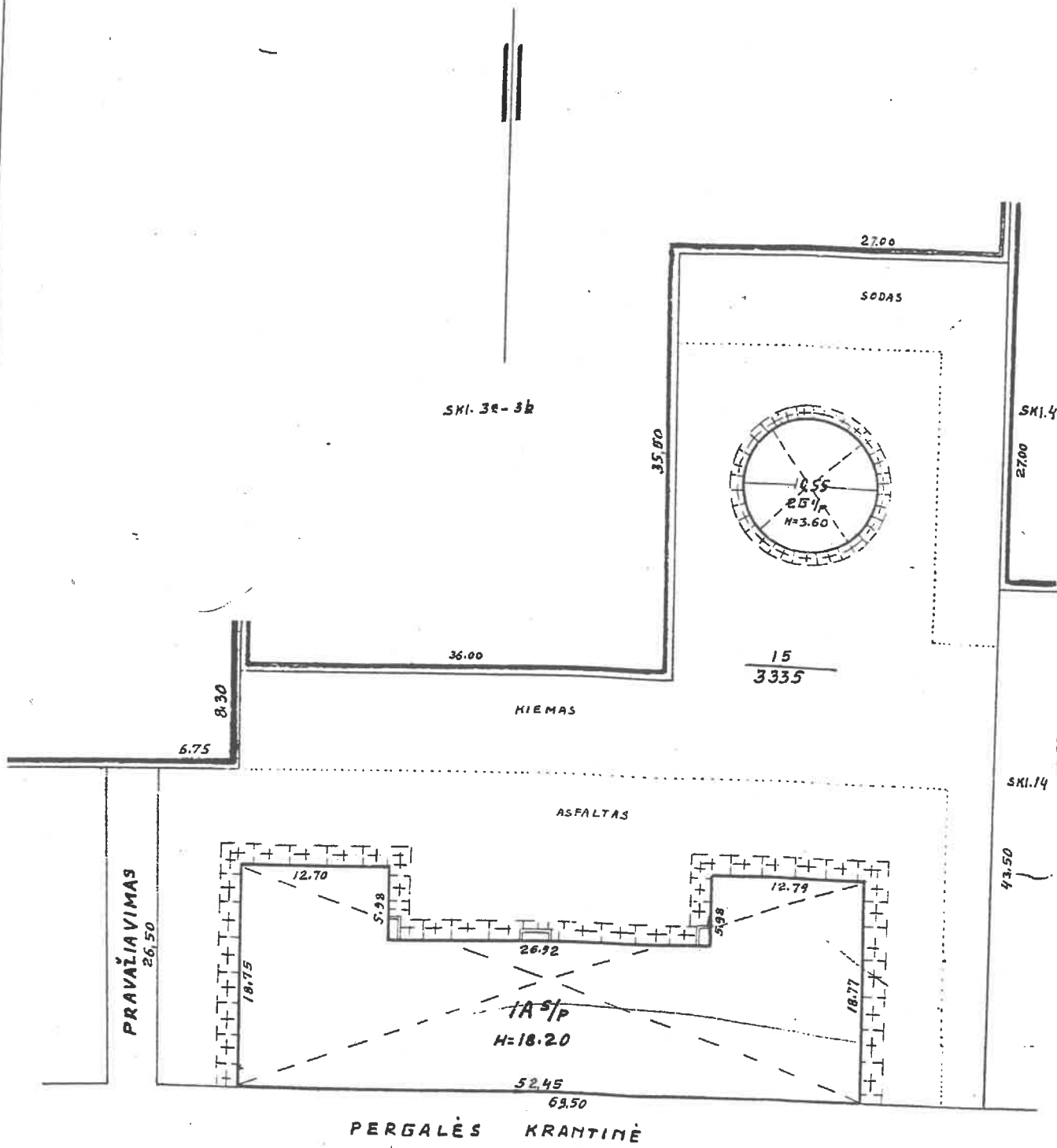

2004 12
 Matininko asistentė
 Sudarė: Evelina Kalvaitytė
 Tikrinęs: Vyr. kadastro inspektorius
 Minda Mamonier

R. STASKEVICIENĖ parašas 2004 11 12
 R. STASKEVICIENĖ parašas 2004 11 12
 SITUACIJOS PLANAS M 1:500
 KARALIAUS MINDAUGO PR., 29-37
 1A⁵/P

IV AUKŠTAS

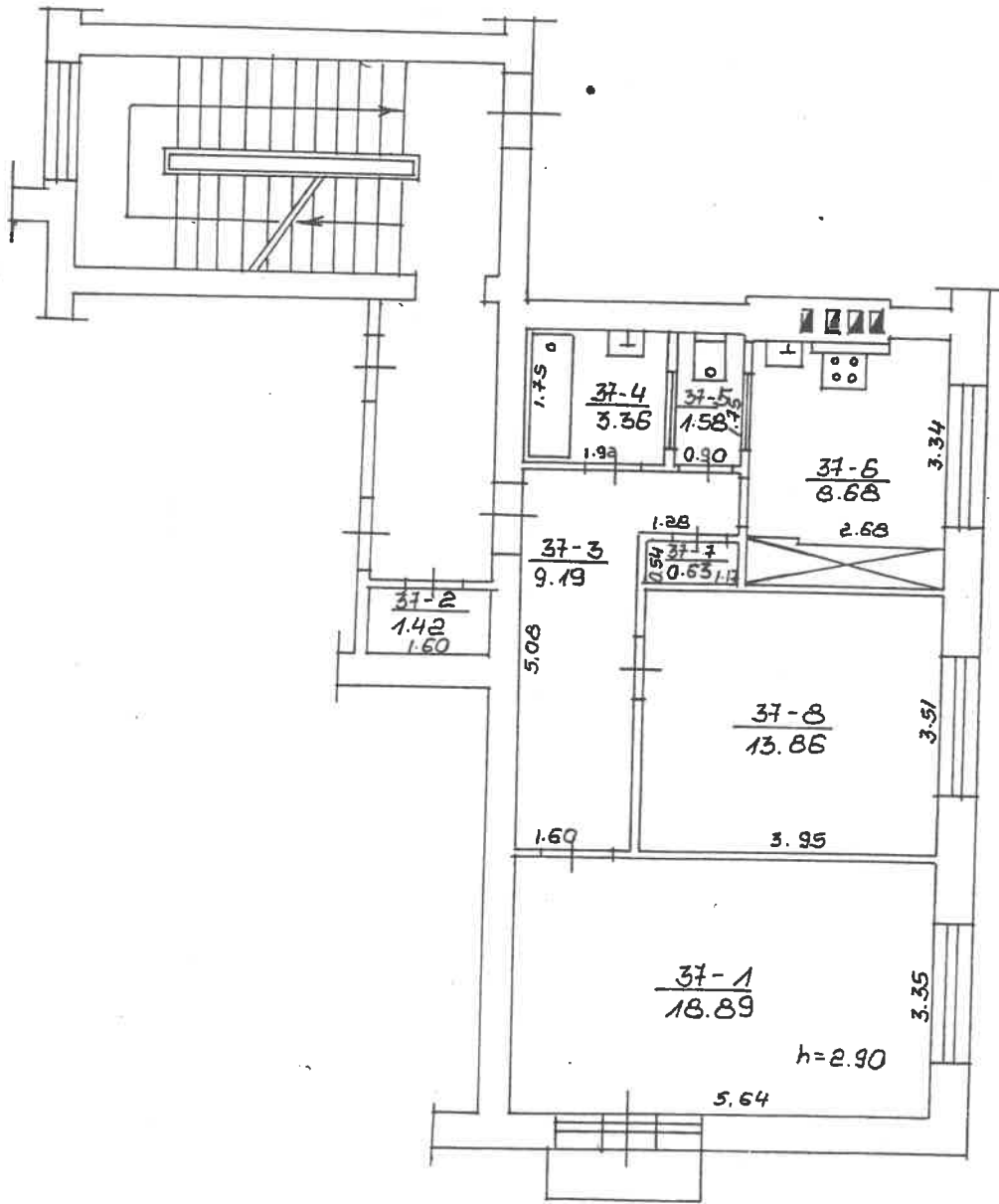

Projekta: 2004 m. 12. 10
 Matavimo asistentė: R. STASKEVICIENĖ parašas 2004.11.11
 Sudarė: Evelina Kalvaitytė R. STASKEVICIENĖ parašas 2004.11.12
 Vyr. kūrėjas: [Signature]
 Tikrinė: [Signature]
 Montuotojas: Monta Maronienė
AUKŠTO PLANAS
 M 1:100
 KARALIAUS MINDAUGO PR., 29-37
 1A⁵/D

Valstybės (monės) Registrų centro Kauno filialas
(monės pavadinimas)

Patalpos (buto) kadastro duomenys

2001 11 12 Nr. 15110
(data)

Kaunos
(sudarymo vieta)

Gatvė, Nr.

Kaimas (miestelis)

Miestas

Savivaldybė

Karaliaus Mindaugo pr.	19-37
Kaunos	
Kauno m.	

Kadastro duomenys užfiksuoti 2001 m. 11 mėn. 12 d.

Paskirtis

Pavadinimas

Objekto aprašymas

Gyvenamoji (butų)
Butas

--

Aukštas

Kambarių skaičius

Gyvenamasis plotas m²

Bendras plotas m²

4
2
32.75
57.61

Rūsvis

gra

--

Šildymas

Vandentiekis

Kanalizacija

Dujos

Karštas vanduo

Viryklė

Vonios kambarys

centralinis
miesto
miesto
gamtinis
gra
dujinė
gra

Pastato, kuriame yra patalpa (butas), duomenys

Paskirtis

Pavadinimas

Sienų medžiaga

Unikalus pastato Nr.

Pažymėjimas plane

Statybos pr. -pab. metai

Rekonstrukcijos pr. -pab. metai

Centro koordinatės X/Y

Gyvenamoji		
Gyvenamoji namas		
Plytų m.		
1A ⁵ p.	Aukštų skaičius	5
1957	Bendras plotas m ²	
—	Tūris m	
	Baigtumas %	100

A. V.

parošos Stokurėnė 2001 11 12
(pareigos, parašas, vardas, pavardė)

2001 11 12
Sudarė: Matininko asistentė
Evelina Balvaitytė
0000
E. Kaunaitė
Matininko

