



VALSTYBĖS ĮMONĖS REGISTRŲ CENTRO
KAUNO FILIALAS

NEKILNOJAMOJO TURTO
(.....)
KADASTRO IR REGISTRO BYLA

Nr. ___ / _____ - ___

TOMAS _____

ŽEMĖS SKLYPO KADASTRO Nr.: / : _____

INVENTORINIS NUMERIS 480

ADRESAS: KAUNAS

M. DAUKŠOS 48-4

Pradėta 2001 12 27

Baigta _____

Lapų skaičius _____

Saugoti nuolat

PANAIKINTO NEKILNOJAMOJO TURTO
KADASTRO IR REGISTRO BYLOS
Nr.....



VALSTYBĖS ĮMONĖS REGISTRŲ CENTRO
KAUNO FILIALAS

NEKILNOJAMOJO TURTO OBJEKTO
KADASTRINIŲ MATAVIMŲ BYLA

1 TOMAS

Nekilnojamojo turto objektas: **Patalpa**

Žemės sklypo kadastrinis Nr.:

Bylos Nr.: **480**

Registro Nr.:

Adresas: **M. Daukšos g. Nr. 48 bt. 4**

Lapų skaičius: **5**

SUDERINTA

(pareigos)

(parašas)

(vardas pavardė)

(data)

Myr Audonro special.
Alpiči Aušini
2004 09 15



BYLOS VIDAUS APYRAŠAS

Eil.Nr.	Dokumento pavadinimas, Nr., data	Dokumento Nr.	Dokumento data	Bylos laspų numeriai	Pastabos
1	2	3	4	5	6
1	Situacijos planas			1	
2	Aukštoplanas			2	
3	1 D forma			3	
4	2 D forma			4	
5	3 forma			5	

Vidaus apyrašo _____ 5 (penki) _____
 lapai

(skaitmenimis ir žodžiais)

_____ (pareigų pavadinimas)



 _____ (parašas)

kadastro grupės vedėja
 Nijolė Baniulienė
 _____ (vardas ir pavardė)

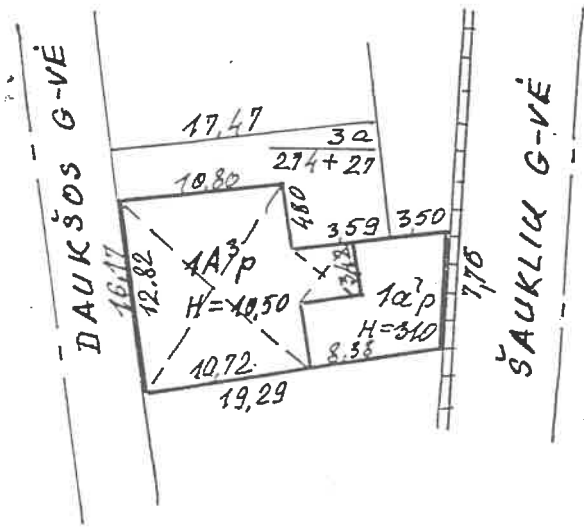
2005 01 17
 (data)

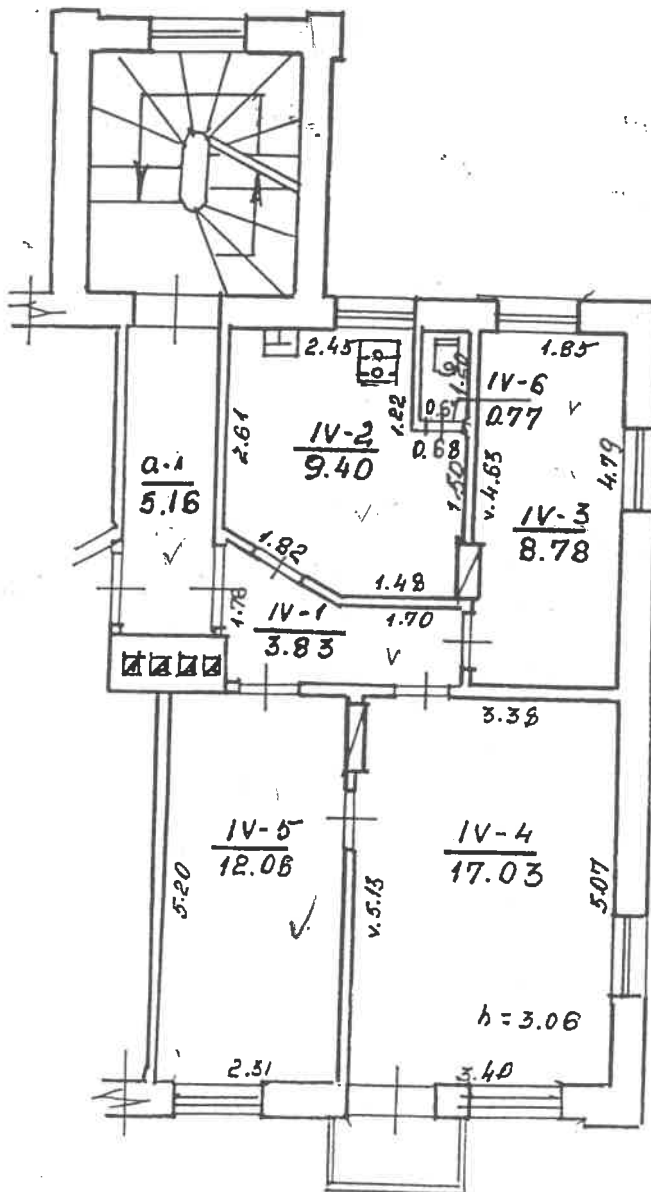

Valstybės įmonių Registrų centro Kauno filialas			
Pareigos	v. pavardė	parašas	data
specialistė	Z. LANKUTYTĖ	<i>[Signature]</i>	2004 03 25
specialistė	Vyr. kadastro		
ar. Vėdėja	Nilija Č...		2004 03 29
SITUACIJOS PLANAS			M 1:500
RAUNAS, DANKSOS 48-4			
SUDARYTA PAGAL 2004 03 25 KAD. D.			1A3P



Valstybės įmonės Registrų centras Klaipėdos skyrius			
Pavardė	v. pavardė	Pilietis	data
specialisto	3	kadastro grupės vedėja	2004 09 13
specialisto	Nijolė	Paniulienė	2004 09 13
specialiste	Ugnė	Čiuplėnė	
ANTRO AUKŠTO PLANAS			1:100
KAUNAS			
DAUKŠOS G. 48-4			
SUDARYTAS PAGAL 2004 09 13 KAD MAT			1A3p

Bylos Nr. 480

Buto (patalpos) kadastro duomenys

Kadastro duomenys užfiksuoti 2004 m. 09 mėn. 13 d.

Adresas

Gatvė, Nr.	<u>M. Daukšos</u>	<u>48-4</u>
Kaimas (miestelis)		
Miestas	<u>Kaunas</u>	
Savivaldybė	<u>Kauno m.</u>	

Paskirtis
Pavadinimas

<u>Gyvenamoji (butų)</u>
<u>Butas</u>

Objekto aprašymas

<u>Su bendro naudoj. patalpa</u>
<u>Q-1 / 5,16 m²</u>

Aukštas
Kambarių skaičius
Bendras plotas m²

<u>2</u>
<u>3</u>
<u>51.87</u>

Rūsysis

yra

Šildymas
Vandentiekis
Kanalizacija
Dujos
Karštas vanduo
Viryklė
Vonios kambarys

Kodas	
	<u>Centrinis</u>
	<u>Miesto</u>
	<u>Miesto</u>
	<u>Neįa</u>
	<u>Neįa</u>
	<u>Neįa</u>
	<u>Neįa</u>

Pastato, kuriame yra butas (patalpa), kadastro duomenys

Paskirtis
Pavadinimas
Pažymėjimas plane
Statybos metai
Rekonstrukcijos metai
Aukštų skaičius
Sienų medžiaga
Pastato baigtumas

<u>Gyvenamoji</u>
<u>Gyv. namas</u>
<u>1A3p</u>
<u>1912</u>
<u>-</u>
<u>3</u>
<u>plytų mūro</u>
<u>100</u>

Užpildė

R. Paulius

(pareigos, parašas, v. pavardė, data)

Tikrino

(pareigos, parašas, v. pavardė, data)

(pareigos, parašas, v. pavardė, data)

Kadastro grupės vedėja

Nijolė Baranavičienė

2004 09 13

2004 09 13

PAGRINDINIO PASTATO

Bylos Nr. 480

VIDAUS PLOTŲ EKSPLIKACIJA

1A³
pažymėjimas plane

Aukšto Nr.	Patalpos pažymėjimas plane		Patalpų pavadinimas	Bendras plotas m ²	Gyvenamosios paskirties patalpų iš to skaičiaus						Negyvenamosios paskirties patalpų	
	1 simbolis	2 simbolis			Gyvenamas plotas m ²	Verslo plotas m ²	Pagalbinis naudojamas plotas m ²	Pagalbinis nenaudingas plotas m ²	Rastių (pusrūšių) garažų plotas m ²	Pagrindinis plotas m ²	Negyvenamosios paskirties patalpų plotas m ²	
2	4	4	5	6	7	8	9	10	11	12	13	14
			koridorius	3.83	3.83							
			vižiuvė	9.40	9.40							
			laumbarųs	8.78	8.78	8.78						
			kambarys	17.03	17.03	17.03						
			kambarys	12.06	12.06	12.06						
			WC	0.77	0.77							
2	α	1	viso 461	51.87	51.87	37.87		0.77				
			bendro naud. koridorius	5.16	5.16			14.00				
								5.16				

