

NR. 155

KADASTRO IR REGISTRO VALSTYBĖS ĮMONĖ



MIŠS IR KITO NEKILNOJAMOJO TURTO
KADASTRO IR REGISTRO VALSTYBĖS ĮMONĖ

KAUNO FILIALAS
KAUNO MIESTO, RAJONO
ĮYVENTOJŲ APTARNAVIMO BIURAS

672990

NEKILNOJAMOJO TURTO KADASTRO IR REGISTRO BYLA

Nr. _____ / _____

TOMAS _____

MIŠS SKLYPO KADASTRO Nr.: / : _____

INVENTORINIS NUMERIS 22044

ADRESAS: KAUNO M.

RIEŠUTU, 8.-613

KAUNO M. SAVIVALDYBĖ

Pradėta 2001.11.15

Baigta _____

Lapų skaičius _____

Saugoti nuolat

5 AUKŠTAS

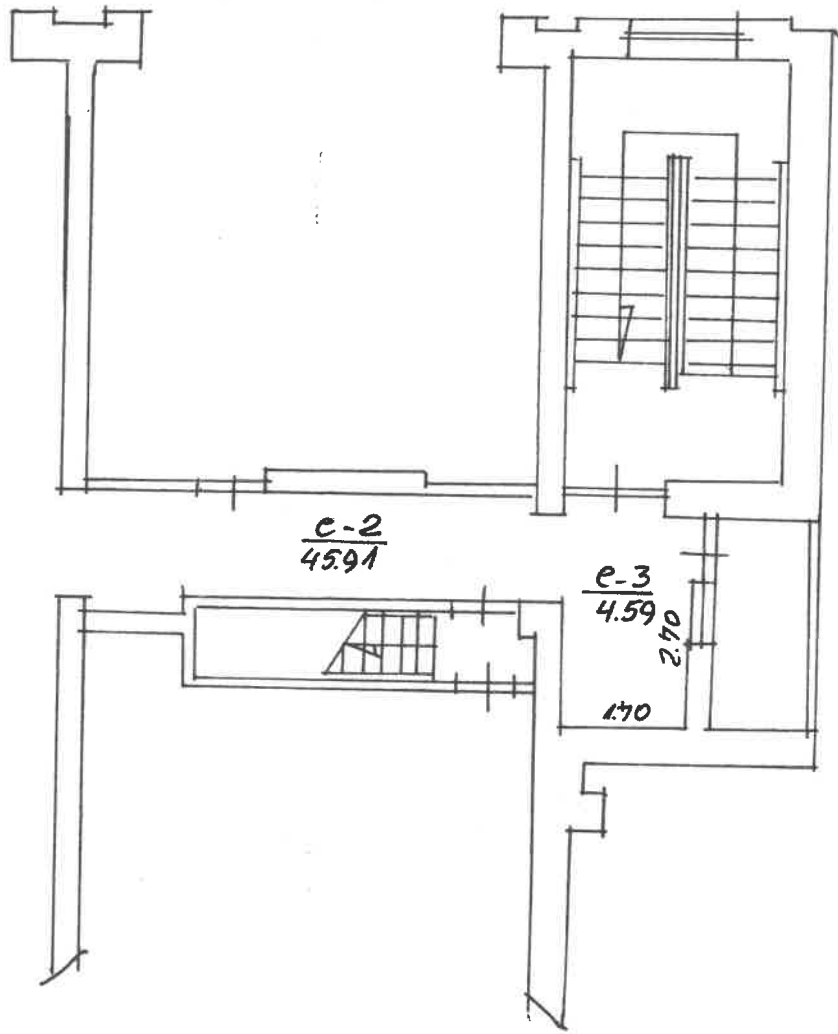

RIESUTY 8 p. 613
KAUNAS *ofew*
922^c ING P
:100.
Kadencija
Monia
2001 11 15

6 AUKŠTAS

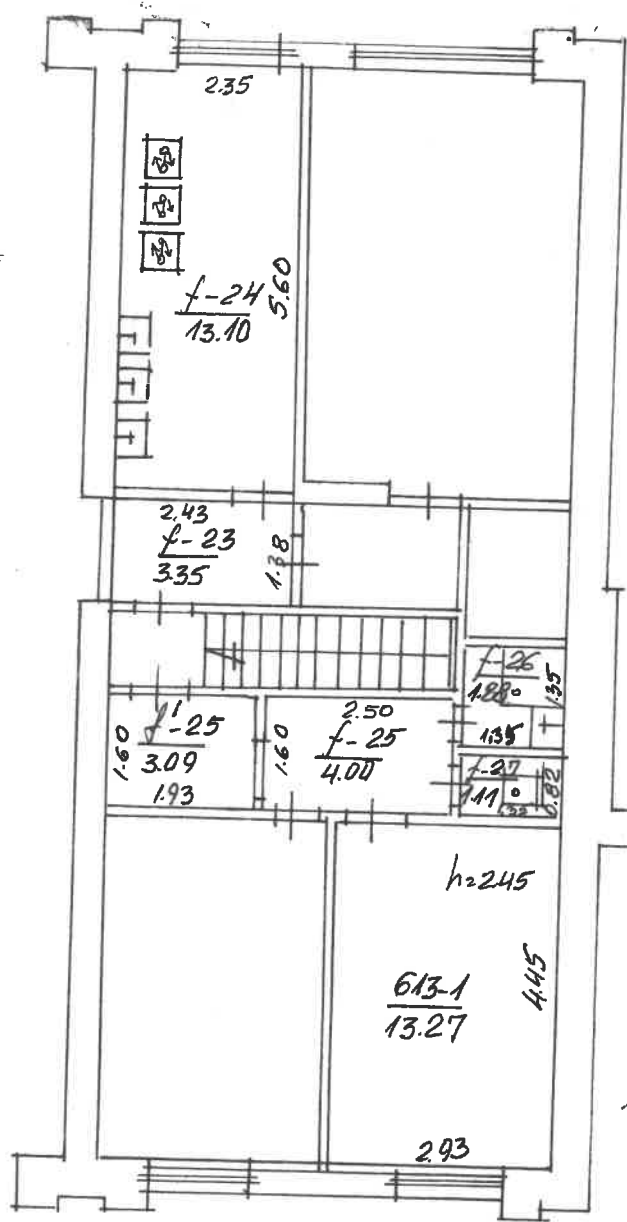

RIESUTY, 8		613
KAUNAS		<i>Lead</i>
922 ^c	ING ^o	
100	10910715	
		2007 11 15

10

9

3

V AUKŠ

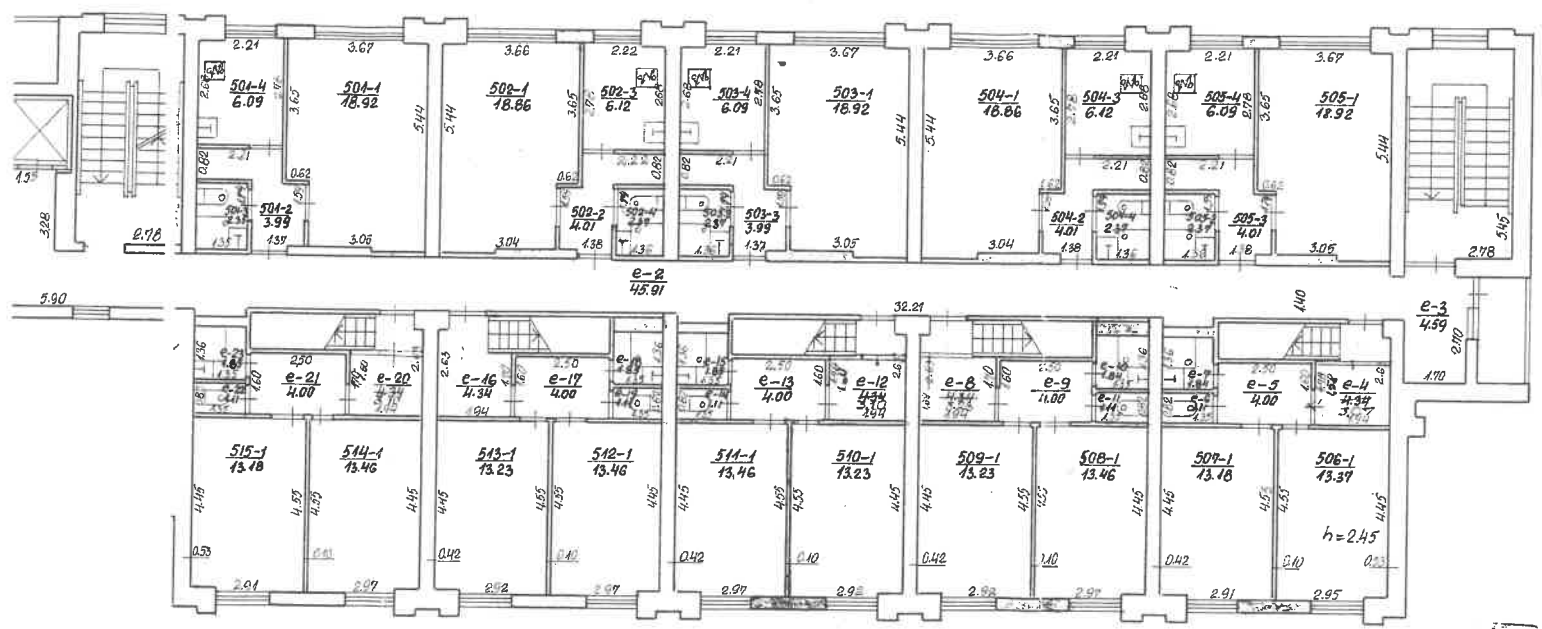

PĪKĪT
 19.12.2008
 17.12.2008

RĪESU
 KAUHAS 9220
 100 V. VILNIA

Kadastro duomenų bylos Nr. **22044**

Nekilnojamojo turto buto (patalpos) kadastro duomenys

Kadastro duomenys užfiksuoti 2001 m. lapkričio mėn. 15 d.

Registro Nr.	Versija	Versijos data	Sudarymo data
20/237105	2	2001 11 19 14:20:40	1997 02 26

Adresas **Kaunas Riešutų g. 8 - 613**

Unikalus Nr. **19/991-0138-01-0:0097**

Paskirtis **Gyvenamoji (butų)**

Pavadinimas **Kambarys**

Aprašymas **su bendro naudojimo patalpomis, pažym. f1-25 (1/2d. nuo 3,09 kv.m), f-25 (1/2d. nuo 4,00 kv.m), f-26 (1/2 d. nuo 1,88 kv.m), f-27 (1/2 d. nuo 1,11 kv.m), f -23 , f -24 , c-2 , c-3**

Aukštas

6

Rūsysis

Nėra

Kambarių skaičius

1

Pažym.plane

613

Bendras plotas kv. m

13,27

Baigtumas

Gyvenamas plotas kv.m

13,27

Šildymas

Centrinis šildymas iš ŠEC

Vandentiekis

Miesto vandentiekis

Kanalizacija

Miesto kanalizacija

Dujos

Nėra

Karštas vanduo

Yra

Viryklė

Elektrinės

Vonios kambarys

Yra

Pastato, kuriame yra butas (patalpos), duomenys:

Pažymėjimas plane **1N6p**

Sienos **Plytų mūras**

Statybos metai **1961**

Aukštų skaičius **6**

Parengė

Inžinierė

Elvyra Mackevičienė

Grupės vedėjas

Kadastro skyriaus

2001 11 19

Buto (patalpos) kadastro duomenys

Kadastro duomenys užfiksuoti 2001 m. 11 mėn. 15 d.

Adresas

Gatvė, Nr.	<u>Pleškaitės</u>	<u>8-613</u>
Kaimas (miestelis)		
Miestas	<u>Kaunas</u>	
Savivaldybė	<u>Kauno m.</u>	

Paskirtis
Pavadinimas

<u>Gyvenamoji / butas</u>
<u>butas</u>

Objekto aprašymas

<u>su bendro naudojimo patalpa, pažymi- toma:</u>
<u>1/2 f - 25/3.09; 1/2 f - 25/4.00; 1/2 f - 26/1.88;</u>
<u>1/2 f - 27/1.11;</u>
<u>f - 23; f - 24; e - 2; e - 3</u>

Aukštas
Kambarių skaičius
Bendras plotas m²

<u>6</u>	Rūsys	<input type="checkbox"/>	<input type="checkbox"/>
<u>1</u>			
<u>17.92</u>			

Šildymas
Vandentiekis
Kanalizacija
Dujos
Karštas vanduo
Viryklė
Vonios kambarys

Kodas	<u>Centrinis šildymas</u>
	<u>Miesto vandentiekis</u>
	<u>Miesto kanalizacija</u>
	<u>Už</u>
	<u>Už</u>
	<u>Už</u>
	<u>Už</u>

Pastato, kuriame yra butas (patalpa), kadastro duomenys

Paskirtis
Pavadinimas
Pažymėjimas plane
Statybos metai
Rekonstrukcijos metai
Aukštų skaičius
Sienų medžiaga
Pastato baigtumas

<u>Gyvenamoji</u>
<u>Gyvenamoji namas</u>
<u>11⁶P</u>
<u>1991</u>
<u>6</u>
<u>plytinis</u>
<u>100</u>

Užpildė im. [signature] C. Rašauskaitė 2001 11 15
(pareigos, parašas, v. pavardė, data)

Tikrino [signature] Kadastro skyriaus 2001 11 15
(pareigos, parašas, v. pavardė, data)



15	14	13	12	11	10	9	8	7	6	5	4	3	2	1
----	----	----	----	----	----	---	---	---	---	---	---	---	---	---

3 forma

Bylos Nr. 22049

PAGRINDINIO PASTATO

116p
pažymėjimas plane

VIDAUS PLOTŲ EKSPLIKACIJA

Data	Aukšto Nr.	Patalpos pažymėjimas plane		Patalpų pavadinimas	Bendras plotas m ²	Gyvenamosios paskirties patalpų						Negyvenamosios paskirties patalpų					
		1 simbolis	2 simbolis			Iš to skaičiaus	Gyvenamas plotas m ²	Naudingasis plotas m ²	verslo plotas m ²	Pagalbinis naudojamas plotas m ²	Pagalbinis nenaudingas plotas m ²	Pagalbinis nenaudingas plotas m ²	Rusių (pusrusių) garažų plotas m ²	Pagalbinis plotas m ²	Pagalbinis plotas m ²		
20011115	6	613	1	šambarys	13.27	13.27	13.27										
	6	f'	25	1/2 š. wood. baldovni	1.15	1.15		1.15									
		f'	25	1/2 - baldovni	2.00	2.00		2.00									
			26	1/2 - vonia	0.94	0.94		0.94									
			24	1/2 - WC	0.56	0.56		0.56									
				Miro 613 beute:	17.92	17.92	13.27	4.65									

