

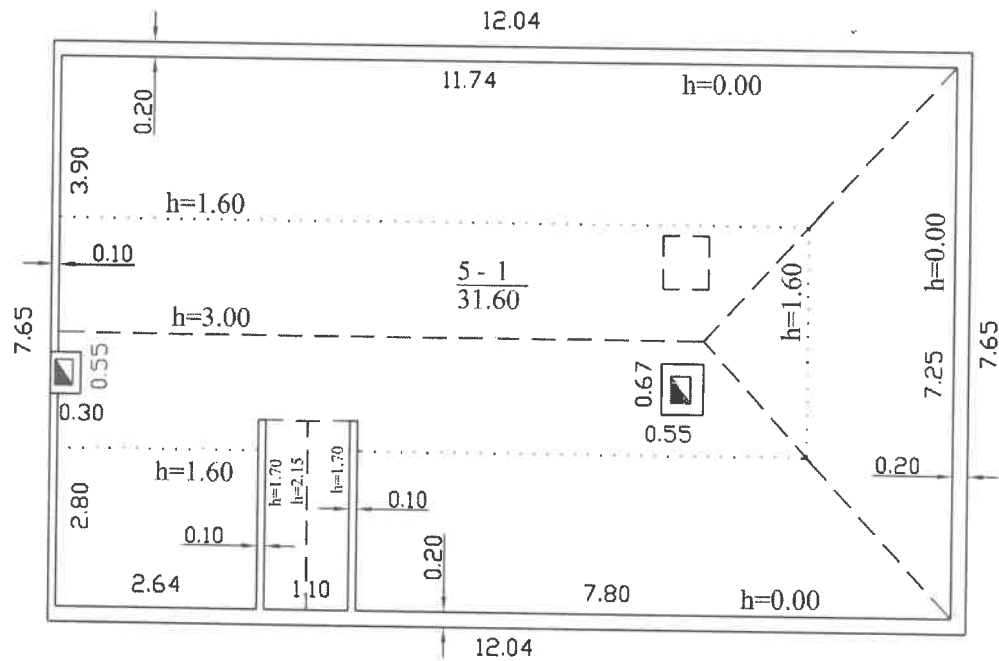

1065944219

Kopija
Versti

PASTOGĖ



Valstybės įmonės Registrų centro Kauno filialas			
Licencijos Nr.G-734-(623), išduota 2008-08-27			
Pareigos	V., pavardė	Parašas	Data
Matininkė	V.Jasinskienė		2016-09-30
2M-M-1820			
Pastogės patalpų planas		1:100	A.V.
Kauno m. sav. Kauno m. A.Juozapavičiaus pr. 2			
Sudarytas pagal 2016-09-30 kadastrinių matavimų duomenis		Pastato pažymėjimas plane 1A1m	

Patalpos (buto) kadastro duomenys

Adresas Kauno m. sav. Kauno m. A. Juozapavičiaus pr. 2

Unikalus Nr. 4400-4355-4527:6763

Pavadinimas Pastogė

Pažymėjimas plane 5-1

Paskirtis Kita

Kad. duomenų nustatymo 2016-09-29

Aprašymas

Patalpos (buto) kadastro duomenys

Aukštas:	1
Baigtumo procentas: %	100
Bendras plotas: kv. m	31,6
Rūsysis:	Nėra
Šildymas:	Nėra
Vandentiekis:	Nėra

Nuotekų šalinimas:	Nėra
Vonios kambarys:	Nėra
Dujos:	Nėra
Viryklė:	Nėra
Karštas vanduo:	Nėra

Pastato, kuriame yra butas (patalpa), duomenys

Pažymėjimas plane 1A1m

Pavadinimas Gyvenamasis namas

Unikalus Nr. 1993-0017-9014

Paskirtis Gyvenamoji(3 ir daugiau butų)

Statybos pradžios metai:	1930
Statybos pabaigos metai:	1930
Rekonstravimo pradžios	
Rekonstravimo pabaigos	
Kap. remonto pradžios	
Kap. remonto pabaigos	

Bendras plotas: kv. m	110,44
Aukštų skaičius:	1
Baigtumo procentas: %	100
Tūris: kub. m	444
Koordinatė X:	6080904
Koordinatė Y:	496901

Parengė Matininkė Vita Jasinskienė

A.V.



10-Spa-2016 08:18:40

Patalpos (buto) įkainojimas (perkainojimas)

Adresas Kauno m. sav. Kauno m. A. Juozapavičiaus pr. 2
Unikalus Nr. 4400-4355-4527:6763

Vertės nustatymo data	Į(P)	Žymėjimas	Pavadinimas	Kasmetinis vertės mazinimo koeficientas	Matavimo vienetas	Kiekis	Kainynas ir lentelė	Vieneto statybos vertė po indeksavimo, Eur	Atkūrimo kaštai (statybinė vertė), Eur	Nusidėėjimas %	Atkuriamoji vertė, Eur	Vietovės pataisos koeficientas	Vidutinė rinkos vertė, Eur
1	2	3	4	5	6	7	8	9	10	11	12	13	14
2016-09-29	P	5-1	Pastogė	1,5	kv. m	31,6	NTK2016-1.2.2	247,74	7840	70	2350	1	2350

Parengė Matininkė Vita Jasinskienė

A.V.



* 1 0 6 5 9 4 4 3 4 1 *

Lapas 1 iš 1

Patalpos (buto) vidaus plotų eksploikacija

Adresas Kauno m. sav. Kauno m. A. Juozapavičiaus pr. 2

Unikalus Nr. 4400-4355-4527:6763

Žymėjimas 5-1

Paskirtis Kita

Matavimų data 2016-09-29

Pavadinimas Pastogė

Aukšto Nr.	Patalpos pažymėjimas plane		Patalpų pavadinimas	Gyvenamosios paskirties patalpų										Negyvenamosios paskirties patalpų	
	1 simbolis	2 simbolis		Naudingas plotas m ²	Gyvenamas plotas m ²	Iš to skaičiaus	Pagalbinis naudingas plotas m ²	Pagalbinis nenaudingas plotas m ²	Rusių (pusrusių) plotas m ²	Garų plotas m ²	Pagalbinis plotas m ²	Pagalbinis plotas m ²	Pagalbinis plotas m ²	Pagalbinis plotas m ²	
1	2	3	4	5	6	7	8	9	10	11	12	13	14		
M	5	1	Neirengta pastogė	31,60								31,60			
			Iš viso patalpų (1 patalpos)	31,60								31,60			

Parengė Matininkė Vita Jasinskienė

A.V.



* 1 0 6 5 9 4 4 3 4 4 *

Lapas 1 iš 1



Viso: 4 lapai
KADASTRO DUKMENŲ BYLOS
KOPIJA

Registravimo Nr. 18561149
Parangė 2018-08-04

Registratorė asistentė
Olga Vitkauskienė

Registro Nr. *44/2081573*