

25-40-39



600/100

ŪKŠŲ IR KITO NEKILNOJAMOJO TURTO  
KADASTRO IR REGISTRO VALSTYBĖS ĮMONĖ  
\_\_\_\_\_ KAUNO \_\_\_\_\_  
\_\_\_\_\_ FILIALAS  
\_\_\_\_\_ MIESTO, RAJONO  
ĮYVENTOJŲ APTARNAVIMO BIURAS

# NEKILNOJAMOJO TURTO KADASTRO IR REGISTRO BYLA

Nr. \_\_\_\_\_ / \_\_\_\_\_

TOMAS \_\_\_\_\_

ŪKŠO SKLYPO KADASTRO Nr.:     /     : \_\_\_\_\_

INVENTORINIS NUMERIS 25.943

ADRESAS: KAUNAS

SKLODO / J. TALKININKŲ, 50/7-1

Pradėta 2002 02 11

Baigta \_\_\_\_\_

Lapų skaičius \_\_\_\_\_

Saugoti nuolat



4

J. TALKININKU, GT.

SKUODO GT.



8i/2  
H=1.80

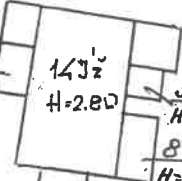

5i/2  
H=1.90

8i/p  
H=2.10

7i/m  
H=1.90

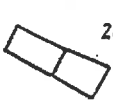
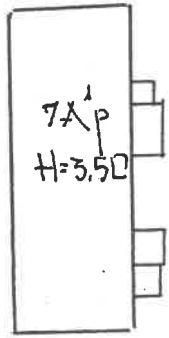
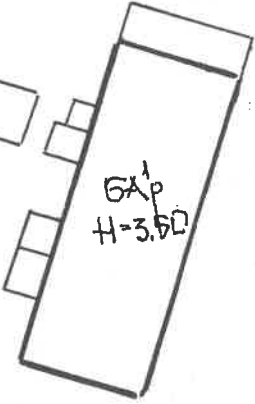
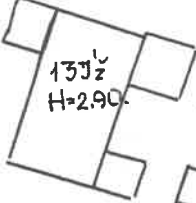
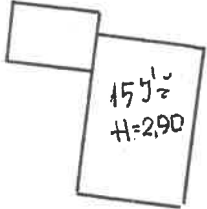
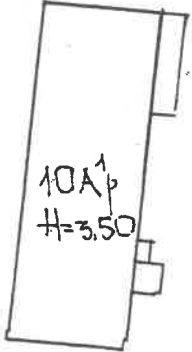

~~SKUODO~~  
J. TALKININKU,

50/7  
*[Signature]*

S.P

407

:500

2002 02. M

# PIRMAS AUKŠTAS

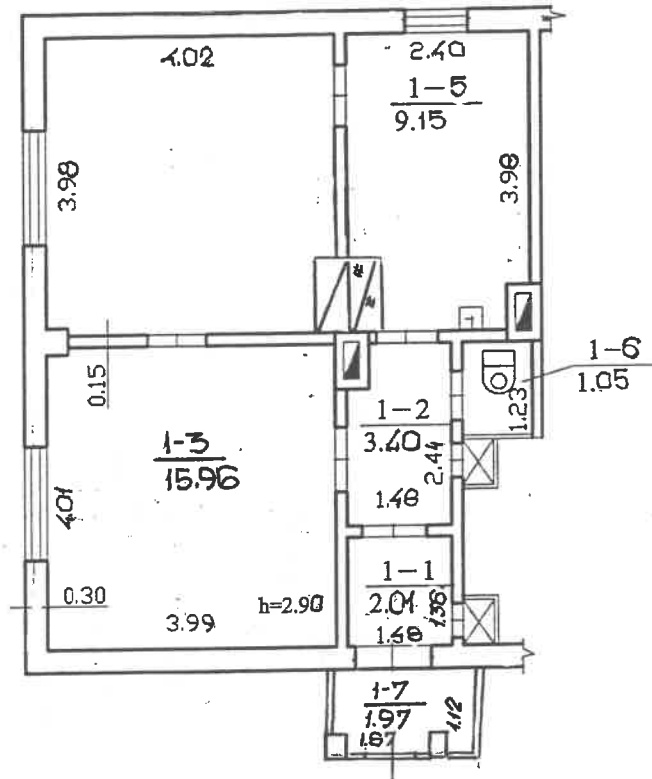

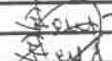
 ŽEMĖS IR KITO NEKILNOJAMOJO TURTO KADASTRO IR REGISTRO VALSTYBĖS ĮMONĖ KAUNO FILIALAS			
Pareigos	v., pavardė	parašas	data
Inžinierė	N. Sankauskienė		2002.02.11
Inžinierė	N. Sankauskienė		
Gr. vedėja	N. Čiupienė		
BUTO PLANAS			M 1:100
Kaunas J. TALKIŪNIŲ K. 7-1			
sudarytas pagal 2002.02.11 kadastru matavimų duomenis		Pastato pažymėjimas plane:	DA'p

Kadastro duomenų bylos Nr. 25943

## Nekilnojamojo turto buto (patalpos) kadastro duomenys

Kadastro duomenys užfiksuoti 2002 m. vasario mėn. 11 d.

Registro Nr.	Versija	Versijos data	Sudarymo data
20/230476	2	2002 02 22 08:30:46	1990 09 20

Adresas **Kaunas Skuodo g. 50 - 1 / Jaunųjų Talkininkų g. 7 - 1**

Unikalus Nr. **19/940-0344-01-8:0002**

Paskirtis	Gyvenamoji (butų)
Pavadinimas	Kambarys
Aprašymas	su dalimi bendro naudojimo patalpų ,pažymėtų 1-1(1/2d. nuo 2,01kv.m) ,1-2(1/2d. nuo 3,40kv.m) , 1-5(1/2d. nuo 9,15kv.m) ,1-6(1/2d. nuo 1,05kv.m) ,1-7(1/2d. nuo 1,97kv.m)

Aukštas	1	Rūsysis	Nėra
Kambarių skaičius	1	Pažym.plane	1
Bendras plotas kv. m	15,96	Baigtumas	
Gyvenamas plotas kv.m	15,96		

Šildymas	Krosninis
Vandentiekis	Miesto vandentiekis
Kanalizacija	Miesto kanalizacija
Dujos	Nėra
Karštas vanduo	Nėra
Viryklė	Nėra
Vonios kambarys	Nėra

### Pastato, kuriame yra butas (patalpos), duomenys:

Pažymėjimas plane	8A1p	Sienos	Plytos
Statybos metai	1940		
Aukštų skaičius	1		

Parengė



Grupės vedėjas

Inžinierė  
Elvyra Mackevičienė

Bylos Nr. \_\_\_\_\_

**Buto (patalpos) kadastro duomenys**

Kadastro duomenys užfiksuoti 2002 m. 02 mėn. 11 d.

Adresas

Gatvė, Nr.	Skuodo / J. Telkūnų 50/7-1
Kaimas (miestelis)	
Miestas	Paunus
Savivaldybė	Paunus m.

Paskirtis  
Pavadinimas

gyvenamoji (butas)
--------------------

Objekto aprašymas

Su bendro naudojimo patalpomis, pažymėtomis	
1-1 (1/2 nuo 2,01m <sup>2</sup> )	
1-2 (1/2 nuo 3,40m <sup>2</sup> )	
1-5 (1/2 nuo 9,15m <sup>2</sup> )	
1-6 (1/2 nuo 1,05m <sup>2</sup> )	
1-7 (1/2 nuo 1,97m <sup>2</sup> )	

Aukštas  
Kambarių skaičius  
Bendras plotas m<sup>2</sup>

1	Rūsys	-	
1			
15,95			

Šildymas  
Vandentiekis  
Kanalizacija  
Dujos  
Karštas vanduo  
Viryklė  
Vonios kambarys

Kodas	
	kosnini
	miesto
	miesto
	sushystinto,
	nėre
	nėre
	nėre

**Pastato, kuriame yra butas (patalpa), kadastro duomenys**Paskirtis  
Pavadinimas  
Pažymėjimas plane  
Statybos metai  
Rekonstrukcijos metai  
Aukštų skaičius  
Sienų medžiaga  
Pastato baigtumas

	gyvenamoji
	gyv. namas
2A10	
1940	
1	
plytų, mūrų	
100	

Užpildė \_\_\_\_\_ 2002.02.11

(pareigos, parašas, v. pavardė, data)

Tikrino \_\_\_\_\_

(pareigos, parašas, v. pavardė, data)

Bylos Nr. \_\_\_\_\_

## Buto (patalpos) įkainojimas (perkainojimas)

1	2	3	4	5	6	7	8	9	10	11	12	13	14	15
Vertės nustatymo data	Įkainojimas (I) Perkainojimas (P)	Buto (patalpos) pažymėjimas plane	Pavadinimas	Kokybės balas	Naudingas arba bendras plotas m <sup>2</sup> (reikalingą pabrakiti)	Tūris m <sup>3</sup>	Kainynas ir lentelė	Gyvenamųjų namų statybos arba bendras statybos kainų indeksas (reikalingą pabrakiti)	Vieneto kaina po patalpos ir indeksavimo Lt	Atkūrimo kaštai (statybinių vertė) Lt	Nusidėėjimas %	Atkūrimojoji vertė Lt	Vietovės patalpos koeficientas	Vidurinė rinkos vertė Lt
02.02.11	7	1	BUTAS		2473		11.1		836	20674	50	10337	0.85	8788

5

1	2	3	4	5	6	7	8	9	10	11	12	13	14	15

Užpildė  H. Šarkovskienė 2002 02 11  
(pareigos parašas, v. pavardė, data)

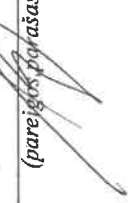
Tikrino   
(pareigos parašas, v. pavardė, data)



1	2	3	4	5	6	7	8	9	10	11	12	13	14	15
---	---	---	---	---	---	---	---	---	----	----	----	----	----	----

3 forma

Bylos Nr. \_\_\_\_\_

PAGRINDINIO PASTATO

8A' pažymėjimas plane

VIDAUS PLOTŲ EKSPLIKACIJA

Data	Aukšto Nr.	Patalpos pažymėjimas plane		Patalpų pavadinimas	Bendras plotas m²	Gyvenamosios paskirties patalpų						Negyvenamosios paskirties patalpų				
		1 simbolis	2 simbolis			Plotas m²	Plotas m²	Plotas m²	Plotas m²	Plotas m²	Plotas m²	Plotas m²	Plotas m²	Plotas m²	Plotas m²	
02 20 20	1	1	3	5 Kambarys	96,51	15,96	15,96	96,51	6	0	0	0	0	0	0	0
				benotro naudojimo patalpa												
	1/2	1	1	Koridorius	1,00	1,00	1,00	1,00								
	1/2	1	2	Koridorius	1,70	1,70	1,70	1,70								
	1/2	1	5	vietinė	4,57	4,57	4,57	4,57								
	1/2	1	6	WC	0,52	0,52	0,52	0,52								
	1/2	1	7	tembūra	0,98	0,98	0,98	0,98								
				viso b. u. pat.	8,77	8,77	8,77	8,77								
				st. viso	24,78	23,75	15,96	96,51								

8



# PAGALBINIO PASTATO, JO DALIŲ IR PRIESTATŲ KADASTRO DUOMENYS

Adresas

Gatvė, Nr. \_\_\_\_\_  
 Kaimas (miestelis) \_\_\_\_\_  
 Miestas Kernas  
 Savivaldybė Leono m.

Kadastro duomenys	Kodas	Pagalbinis pastatas	PRESTATAS	PRESTATAS	PRESTATAS	PRESTATAS
Diomenys užfiksuoti	X	2002 02 11	2002 02 11	2002 02 11	2002 02 11	2002 02 11
Pažėmėmas planas	X	145/2	81/2	91/2	51/2	71/2
Pavadinimas	X	URIO PASTATAS	PRESTATAS	PRESTATAS	PRESTATAS	PRESTATAS
Statybos metai	X	1940	1980	2002	1985	1985
Rekonstrukcijos metai	X					
Baigtumas %	X	100	100	100	100	100
Aukštų skaičius	X	1	1	1	1	1
Tūris m³	X	191	17	89	8	8
Pamatai		bet. stulp.	m. st.	betono	m. st.	m. st.
Sienos		med. su karkasais	med. su karkasais	plytų, mūro	med. su karkasais	med. su karkasais
Perdangos		medinė	medinė	medinė	plytų	plytų
Stogo konstrukcija		slatinė	slatinė	slatinė	slatinė	slatinė
Stogo dangai		nušluvinė	nušluvinė	slatinė	slatinė	slatinė
Išorės apdaila		med.	med.	med.	med.	med.
Pertvaros		kutu,	med.	plytų	med.	med.
Grindys		med.	med.	med.	med.	med.
Langai		med.	med.	med.	med.	med.
Durys		medinė	medinė	medinė	medinė	medinė
Sildymas		med.	med.	med.	med.	med.
Vandentakis		med.	med.	med.	med.	med.
Kanalizacija		med.	med.	med.	med.	med.
Dujos		med.	med.	med.	med.	med.
Elektra		med.	med.	med.	med.	med.

Viso pastato

Pažėmėmas planas	145/2					
Užstatytas plotas m²	108					
Tūris m³	275					
Baigtumas%	100					

ST

Bvlos Nr. 25943

2 B forma

stiprinimo projekcija

Diagnozės užrašai	2002 02 11		
Pažymėjimas plane	3/2		
Pavadinimas	PRIESTATAI		
Slatis bos metai	0761		
Rekonstrukcijos metai			
Baigtumas %	100		
Aukštų skaičius	1		
Turis m <sup>3</sup>			
Prūtai	med. stulpai		
Sienos	med. su luboniu		
Perdangos	medinė		
Stogo konstrukcija	šlaitinė		
Stogo dangai	skolinė		
Išorės apdaila	heša		
Perivaros	heša		
Grindys	heša		
Langai	heša		
Durys	medinė		
Sildymas	heša		
Vandentiekis	heša		
Kanalizacija	heša		
Dujos	heša		
Elektra	heša		

Užpildė [Signature] t. Soutouškaitė 2002 02 11

(paraiškos, paraiškos, v. pavardė, data)

[Signature]  
 (paraiškos, paraiškos, v. pavardė, data)

Tikrinio





