

W 4-1

KADASTRO DALIS



VALSTYBĖS ĮMONĖS REGISTRŲ CENTRO
KAUNO FILIALAS

NEKILNOJAMOJO TURTO
(.....)
KADASTRO IR REGISTRO BYLA

Nr. ___ / _____ - ___

TOMAS _____

SKLYPO KADASTRO Nr.: □□□□ / □□□□: _____

INVENTORINIS NUMERIS 5794

ADRESAS: KAUNAS

J. ir K. ALEKSŲ G. 14-2

Pradėta 1951 12 01

Baigta _____

Lapų skaičius _____

Saugoti nuolat

PANAIKINTO NEKILNOJAMOJO TURTO
KADASTRO IR REGISTRO BYLOS
Nr.....



VALSTYBĖS ĮMONĖS REGISTRŲ CENTRO
KAUNO FILIALAS

NEKILNOJAMOJO TURTO OBJEKTO
KADASTRINIŲ MATAVIMŲ BYLA

1 TOMAS

Nekilnojamojo turto objektas: **Statiniai**

Žemės sklypo kadastrinis Nr.:

Bylos Nr.: **5794**

Registro Nr.:

Adresas: **Kaunas, J. ir K. Aleksų g.14 - 2**

Lapų skaičius: **7**

SUDERINTA

Nyr Kadastro specialistas
(paršios)
Michailas Čiuplavičius
(vardas pavardė)
2004 08 07
(data)





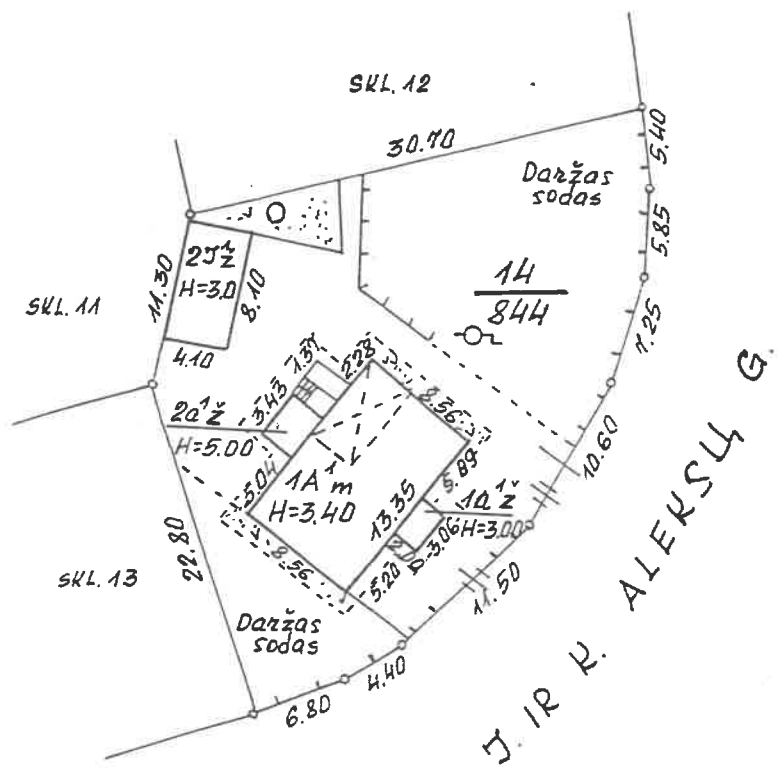

Š

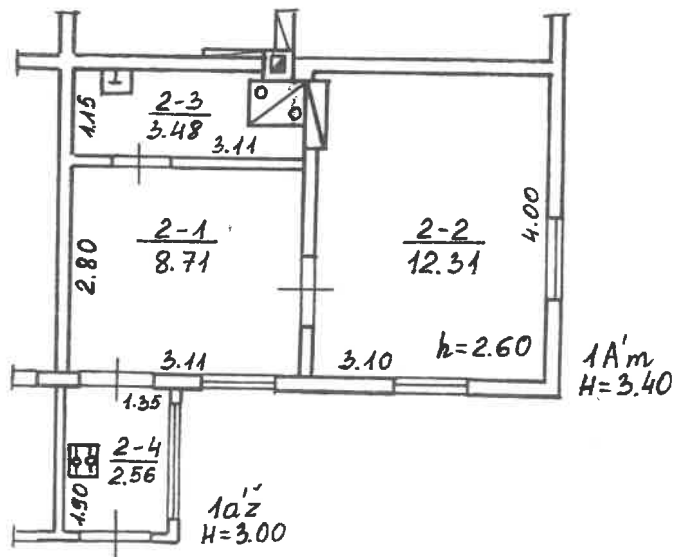

Valstybės įmonės Registrų centro Kauno filialas			
Pareigos	v., pavardė	parašas	data
specialistė	D. Petraškaitė		2004 08 05
specialistė	Yr. kadastro specialistė		2004 08 09
gr. Vedėja	Nilutė Čiurkėnė S/P		
KAUNAS J. IR K. ALEKŠŲ, G. 14			
	2004 08 05		S/P

I AUKŠTAS

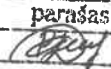

 Valstybės įmonės Registrų centro Kauno filialas			
Pareigos	v., pavardė	parašas	data
specialistė	D. Petraškaitė		20040805
specialistė	Vyr. kadastrų specialistė		20040809
gr. Vedėja	Nilija Štėpaitė		
PIRMO AUKŠTO PLANAS M1:100			
KAUNAS, J. ir K. ALEKŠU, G. 14-2			
20040805			1A' m

Bylos Nr. 5794

Buto (patalpos) kadastro duomenys

Kadastro duomenys užfiksuoti 2004 m. 08 mėn. 05 d.

Adresas

Gatvė, Nr.	J. ir K. Alekšy g.	14-2
Kaimas (miestelis)		
Miestas	Kaunas	
Savivaldybė	Kauno m.	

Paskirtis
Pavadinimas

Gyvenamoji butas

Objekto aprašymas

Aukštas
Kambarių skaičius
Bendras plotas m²

1
1
27.06

Rūšys

-

alio past. 2 ž. 0.41 d. d.

Šildymas
Vandentiekis
Kanalizacija
Dujos
Karštas vanduo
Viryklė
Vonios kambarys

Kodas	
	Vietinis
	Miesto
	Miesto
	Nėra
	Nėra
	Nėra
	Nėra

Pastato, kuriame yra butas (patalpa), kadastro duomenysPaskirtis
Pavadinimas
Pažymėjimas plane
Statybos metai
Rekonstrukcijos metai
Aukštų skaičius
Sienų medžiaga
Pastato baigtumas

Gyvenamoji
Gyv. namas
1A m
1925
1
Rąsty
100

Užpildė Martinolė Anstienė (pareigos, parašas, v. pavardė, data) 20040805

(pareigos, parašas, v. pavardė, data)

Tikrino

(pareigos, parašas, v. pavardė, data)



PAGALBINIO PASTATO, JO DALIŲ IR PRIESTATŲ KADASTRO DUOMENYS

Adresas	Jūrk. Akelisy g. 14
Gatvė, Nr.	
Kaimas (miestelis)	
Miestas	Launas
Savivaldybė	Launo m

Kadastro duomenys	Kodas	Pagalbinis pastatas
Duomenys užfiksuoti	X	2004, 08, 05
Pažymėjimas plane	X	28x
Pavadinimas	X	Ulio pastatas
Statybos metai	X	1965
Rekonstrukcijos metai	X	
Baigtumas %	X	100
Aukštų skaičius	X	1
Tūris m³	X	99
Pamatai		betono bloku
Sienos		medis su langais
Perdangos		medinė
Stogo konstrukcija		slaidinė
Stogo danga		Asbestamen. l.
Išorės apdaila		Neja
Pertvaros		Medinės
Grindys		Neja
Langai		Neja
Durys		Medinės
Šildymas		Neja
Vandentiekis		Neja
Kanalizacija		Neja
Dujos		Neja
Elektra		Neja

Viso pastato	
Pažymėjimas plane	28x
Užstatytas plotas m²	33
Tūris m³	99
Baigtumas%	100

PAGALBINIO PASTATO, JO DALIU IR PRIESTATU IKAINOJIMAS (PERKAINOJIMAS)

Bylos Nr. 5194

Kadastro duomenys				
Duomenys užfiksuoti				
Pažymėjimas plane				
Pavadinimas				
Statybos metai				
Rekonstrukcijos metai				
Baigtumas %				
Aukštų skaičius				
Tūris m ³				
Pamatai				
Sienos				
Perdangos				
Stogo konstrukcija				
Stogo danga				
Išorės apdaila				
Pertvaros				
Grindys				
Langai				
Durys				
Sildymas				
Vandentiekis				
Kanalizacija				
Dujos				
Elektra				

Užpildė Martinubiė anđlenė (pareiėos vyř. pareiėos) D. Petras (pareiėos vyř. pareiėos) 2004.09.05
 (pareiėos vyř. pareiėos) (pareiėos vyř. pareiėos) (pareiėos vyř. pareiėos)
 Tiktino speđialiste 2004.09.05
 (pareiėos vyř. pareiėos) (pareiėos vyř. pareiėos) (pareiėos vyř. pareiėos)



