

55237
2124

REGISTRŲ CENTRAS

VALSTYBĖS ĮMONĖS REGISTRŲ CENTRO
KAUNO FILIALAS

NEKILNOJAMOJO TURTO

(.....)

KADASTRO IR REGISTRO BYLA

Nr. ___ / _____ - ___

TOMAS _____

EMĖS SKLYPO KADASTRO Nr.: □□□□ / □□□□ : _____

INVENTORINIS NUMERIS 12801ADRESAS: KAUNASSLAVŲ G-VĖ Nr 21-2Pradėta 2002-02-18

Baigta _____

Lapų skaičius _____

Saugoti nuolat

PANAIKINTO NEKILNOJAMOJO TURTO KADASTRO IR REGISTRO BYLOS Nr.....



VALSTYBĖS ĮMONĖS REGISTRŲ CENTRO
KAUNO FILIALAS

NEKILNOJAMOJO TURTO OBJEKTO
KADASTRINIŲ MATAVIMŲ BYLA

1 TOMAS

Nekilnojamojo turto objektas: *STATINIAI*

Žemės sklypo kadastrinis Nr.:

Bylos Nr.: *12801*

Registro Nr.:

Adresas: *KAUNAS, SLAVŲ, G-VĖ Nr 21-2*

Lapų skaičius: *8*

SUDERINTA

vyz. kadastrinio
(pareigos)

D. Petrauskas
(parašas)

D. Petrauskas
(vardas pavardė)

2004 02 17
(data)



BYLOS VIDAUS APYRAŠAS

Eil.Nr.	Dokumento pavadinimas, Nr., data	Dokumento Nr.	Dokumento data	Bylos laskų numeriai	Pastabos
1	2	3	4		6
1	Statinių schema			1	
2	Aukštų planai			2	
3	Kadastro duomenys			3	
4	Forma 1D			4	
5	Forma 1B; 2D; 2B			5-7	
6	Eksplikacija			8	

Vidaus apyrašo _____ **AŠTUONI** _____ lapai
 (skaitmenimis ir žodžiais)

2004 02 10
 (data)

Matininko asistentė
 Onutė Motiejaitienė

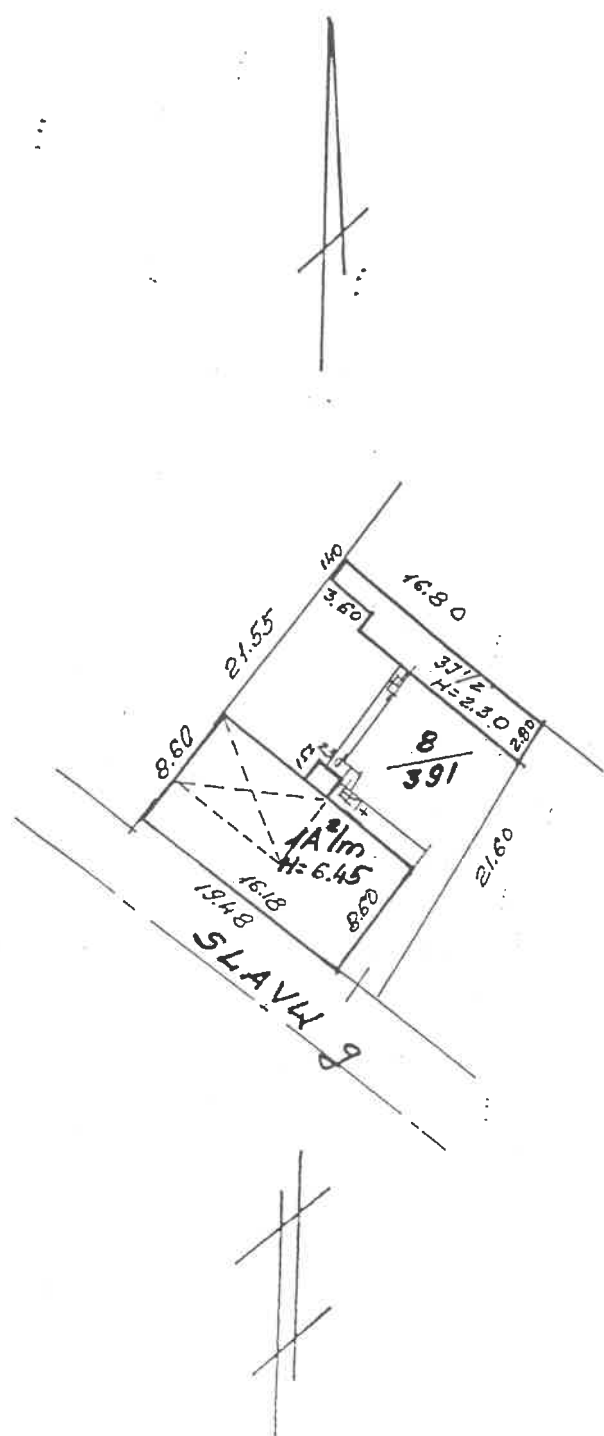

SLAVU 9
 KAUHAS
 KAUHO

500

S.P

21 2
~~_____~~

 2002 02 H

1AUKŠTAS

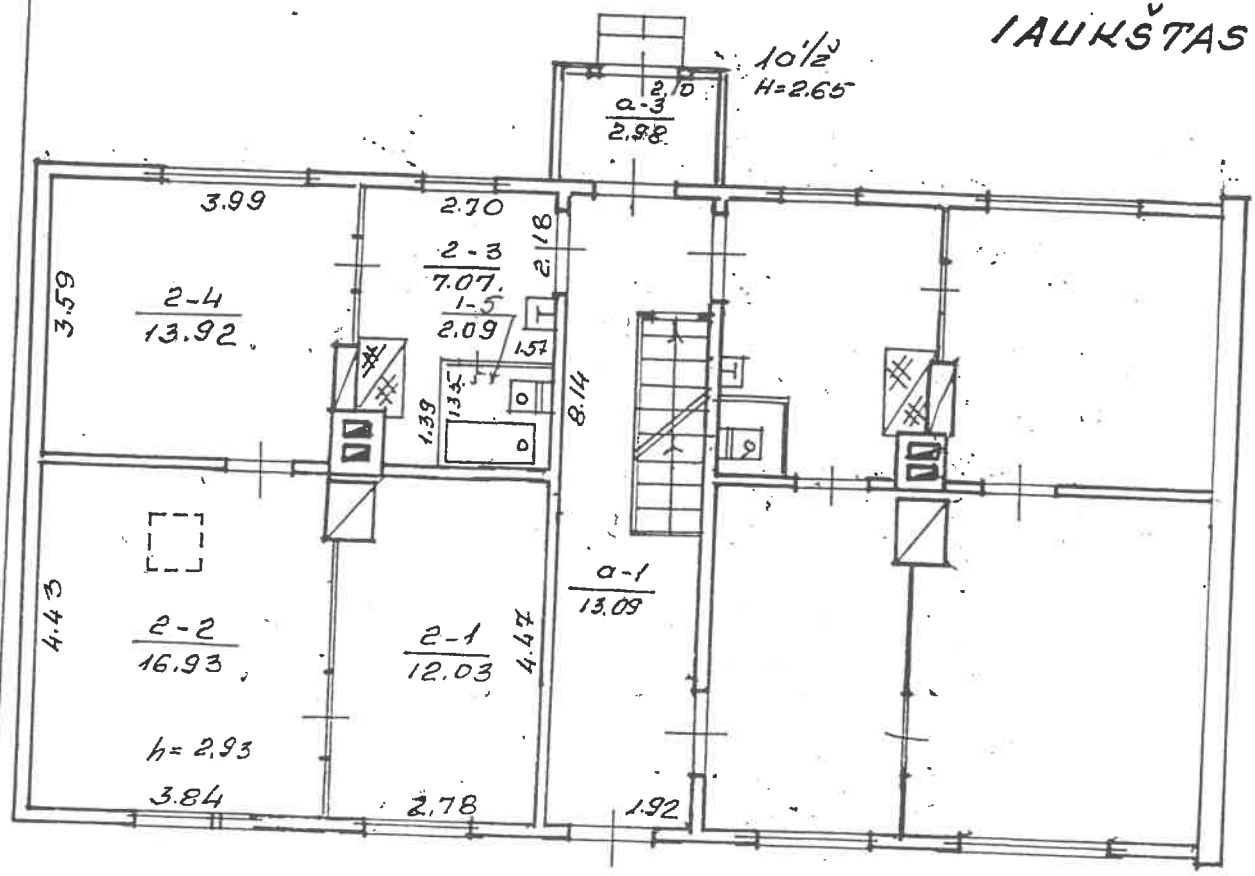

SLAVĻĀ
 KAUNAS
 KAUNO 1A/m

21 2

[Handwritten signature]



Kadastras duomenų bylos Nr. 12801

Nekilnojamojo turto buto (patalpos) kadastras duomenys

Kadastras duomenys užfiksuoti 2002 m. vasario mėn. 18 d.

Registro Nr.	Versija	Versijos data	Sudarymo data
20/264574	1	2002 02 18 10:41:39	2002 02 18

Adresas **Kaunas Slavų g. 21 - 2**

Unikalus Nr. **19/935-0426-01-2:0002**

Paskirtis	Gyvenamoji (butų)
Pavadinimas	Butas
Aprašymas	su dalimi bendro naudojimo patalpų ,pažymėtų a-1 ,a-3

Aukštas	1	Rūšys	Nėra
Kambarių skaičius	3	Pažym.plane	2
Bendras plotas kv. m	52,04	Baigtumas	
Gyvenamas plotas kv.m	42,88		

Šildymas	Krosninis
Vandentiekis	Miesto vandentiekis
Kanalizacija	Miesto kanalizacija
Dujos	Nėra
Karštas vanduo	Nėra
Viryklė	kieto kuro
Vonios kambarys	Nėra

Pastato, kuriame yra butas (patalpos), duomenys:

Pažymėjimas plane	1A2m	Sienos	Mediniai rąstai
Statybos metai	1935		
Aukštų skaičius	2		

Parengė

Olga Mackevičienė
Inžinierė
Olga Mackevičienė

Grupės vedėjas

Buto (patalpos) kadastro duomenys

Kadastro duomenys užfiksuoti 2002 m. 02 mėn. ____ d.

Adresas

Gatvė, Nr.	SLAVY	21-2
Kaimas (miestelis)		
Miestas	KAUNAS	
Savivaldybė	KAUNO	

Paskirtis
Pavadinimas

gyvenamoji
butų

Objekto aprašymas

su bendro naud. plot:
a-1/13,09; a-3/2,98

Aukštas
Kambarių skaičius
Bendras plotas m²

1	Rūšys	—	
3			
52,04			

Šildymas
Vandentiekis
Kanalizacija
Dujos
Karštas vanduo
Viryklė
Vonios kambarys

Kodas	
	šildymas
	miesto
	miesto
	ne ra
	ne ra
	lokaliu
	ne ra

Pastato, kuriame yra butas (patalpa), kadastro duomenys

Paskirtis
Pavadinimas
Pažymėjimas plane
Statybos metai
Rekonstrukcijos metai
Aukštų skaičius
Sienų medžiaga
Pastato baigtumas

gyvenamoji
gyv. nom
1 A ² /m
1935
1962
2
ngslis
100

Užpildė  2002.02

(pareigos, parašas, v. pavardė, data)

Tikrino  (pareigos, parašas, v. pavardė, data)



PAGALBINIO PASTATO, JO DALIŲ IR PRIESTATŲ KADASTRO DUOMENYS

Adresas

Gatvė, Nr.	SLAVK 21
Kaimas (miestelis)	
Miestas	KACIYAS
Savivaldybė	KACIYD

Kadastro duomenys	Kodas	Pagalbinis pastatas			
Duomenys užfiksuoti	X	1997 11 27			
Pažymėjimas plane	X	31'2"			
Pavadinimas	X	uzkio pastatai			
Siatybos metai	X	1953			
Rekonstrukcijos metai	X				
Baigtumas %	X	100			
Aukštu skaičius	X	1			
Tūris m³	X	97			
Pamatai		med. stulp			
Sienos		med. m. korba			
Perdangos		u. no			
Stogo konstrukcija		stovū laiptai			
Stogo danga		skardis			
Išorės apdaila		u. no			
Perivaros		lysty			
Grindys		pliktis uolia			
Langai		u. no			
Durys		mediniai			
Sildymas		u. no			
Vandentiekis		u. no			
Kanalizacija		u. no			
Dujos		u. no			
Elektra		ypa			
Viso pastato					
Pažymėjimas plane	31'2"				
Užstatytas plotas m²	42				
Tūris m³	97				
Baigtumas%	100				

Kadastro duomenys					
Duomenys užfiksuoti					
Pažymėjimas plane					
Pavadinimas					
Statybos metai					
Rekonstrukcijos metai					
Baigtumas %					
Antščių skaičius					
Tūris m³					
Pamatai					
Sienos					
Perdangos					
Stogo konstrukcija					
Stogo danga					
Isorės apdaila					
Pertvaros					
Grindys					
Langoi					
Durys					
Sildymas					
Vandentiekis					
Kanalizacija					
Dujos					
Elektra					

Matininko asistentė

Onutė Motiejaitienė

(poš. įsp. / parašas, v. pavardė, data)

2004 02 17

(poš. įsp. / parašas, v. pavardė, data)



Bylos Nr. 12801

PAGALBINIO PASTATO, JO DALIŲ IR PRIESTATŲ ĮKAINOJIMAS (PERKAINOJIMAS)

1	2	3	4	5	6	7	8	9	10	11	12	13	14	15
Vertės nustatymo data	Įkainojimas (P)	Pažymėjimas plane	Pavadinimas	Kokybės balas	Plotas m ²	Tūris m ³	Kainynas ir lentelė	Bendras statybos kainų indeksas	Vieneto kaina po patalpos ir indeksavimo Lt	Aktuimo kaina (stalybinė vertė) Lt	Nusidėvėjimas %	Aktuaramoji vertė Lt	Vietovės patalpos koeficientas	Vidutinė rinkos vertė Lt
20040210	P	3/1/2	4 Kitas pastatas	2.9	42	97	82 6.6.2		148.00	14353	70	4307	0.35	1507
			0.24 d. ikiio pastato	10.08						3445	70	1034	0.35	362

